

MANUAL DE PRUEBAS VERSIÓN: SYSCOM30 – 3190

CAMBIOS EN MODULO DE TRANSPORTE

Req 402_03 INVERSIONES GLANA: En catálogo de vehículos se revisó el campo configuración para habilitar el número de tráiler, sobre las opciones: 2V,3V, 4V.

Se verifica en creación de vehículos que permita asociar placa de remolque a cualquiera de las configuraciones mencionadas anteriormente.

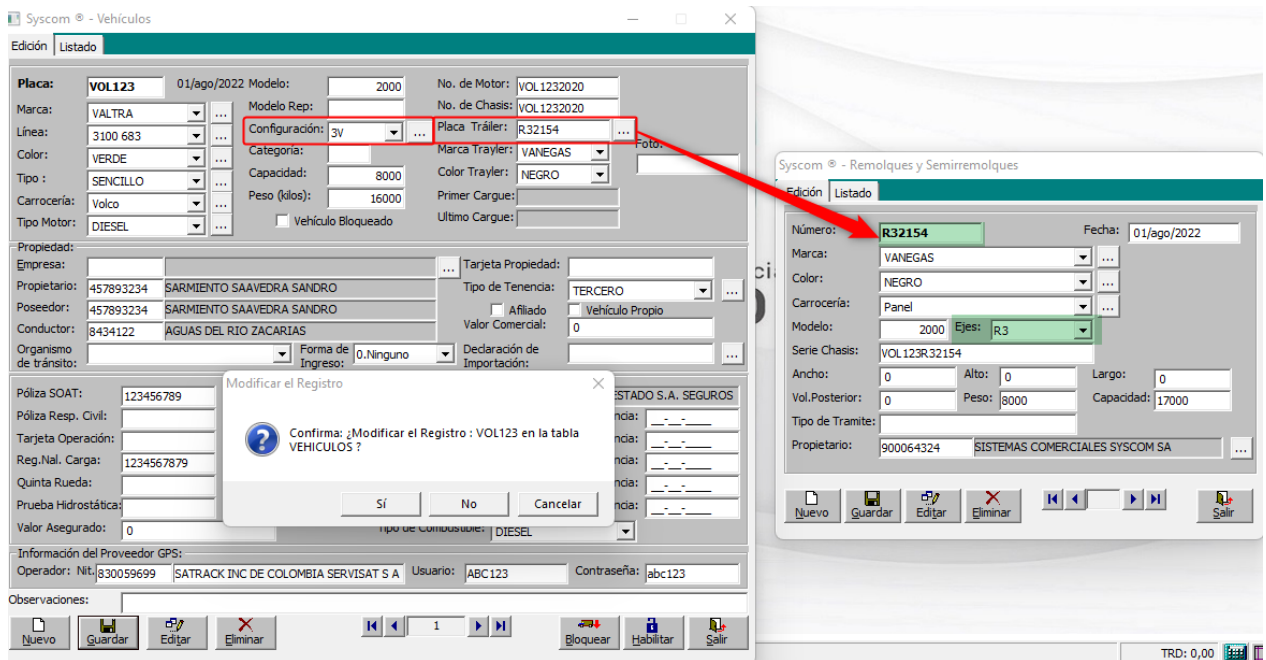

Req 980_01 CIA COLOMBIANA DE CARGA CONCARGA: En manifiestos de carga se incluyó el campo Tipo de Valor pactado, para enviar a WS Ministerio de Transporte.

El Ministerio de Transportes -RNDC implementa nueva opción (Tipo Valor Pactado K, G, V) al elaborar manifiestos electrónicos de carga terrestre.

VALOR DEL VIAJE			
Valor a pagar por el Viaje	Tipo Valor Pactado V Viaje, Kilo, Galón	Valor Viaje SICETAC	Valor Tonelada: 0
Retención en la Fuente	Lugar del Pago	Distancia de la Ruta	0 Kilometros
Retención ICA (%*mil)	Fecha del Pago	Recomendaciones	
Neto a Pagar	Responsable del Pago		
Valor Anticipo	Cargue		
Saldo a Pagar	Descargue		

Por lo anterior se incluye en el módulo nuevo combo en la pantalla de manifiestos sobre la pestaña de totales/observaciones.

K: Tipo de Valor pactado a pagar por el viaje en kilogramos.

G: Tipo de Valor pactado a pagar por el viaje en Galones.

V: Tipo de Valor pactado a pagar por el viaje por Viaje.

Elaboración de un manifiesto de carga con tipo de valor pactado en kilos.

Remesas **Totales/Observaciones**

Valor Total del Viaje: 5.600.000,00
Retención en la fuente: []
Descuentos de Ley (ICA): BOGOTA BOGC 0,00
VALOR NETO: 5.600.000,00
Valor Anticipos: 0,00
NETO A PAGAR : 5.600.000,00
Otros Pagos: []
Descuentos Pactados: 0,00
Observaciones: Req 980_01 CIA COLOMBIANA DE CARGA CONCARGA: En manifiesto viajé el campo Tipo de Valor pactado, para enviar a WS Ministerio de Transporte.

Motivo de Anulación: Error en la Digitación
Motivo de Suspensión: Varada
No. Radicación Aseguradora: []
Segundo Conductor: []
Cant. Viajes Diario: 0
Anulación con Reemplazo []
Contratos Integrales con Servicio Público []

Tipo de Valor Pactado: Kilo
Kilo
Galón
Viaje

Se verifica que se registre en la base de datos DBMOV en tabla PLATRANS el dato:

```
SELECT TOP (200) PLA_NUM, PLA_TIP, PLA_CIA, PLA_FEC, PLA_
FROM PLATRANS
WHERE (PLA_NUM > '15')
```

	PLA_NUM	PLA_TIP	PLA_CIA	PLA_TVP
▶	16	PLT	01	K
	17	PLT	01	K
	18	PLT	01	V
	19	PLT	01	K
*	NULL	NULL	NULL	NULL

Se verifica que se registre en la base de datos DBMUC en tabla Manifiestos, el dato:

```
SELECT TOP (200) ManNumero_Empresa, ManInfoViaje, ManNroManifiestoTransbordo, ManTipoManifiesto, ManTipldConduc, ManIdenConduc, ManVirtotViaje, ManReteFuente, ManDescu_Ley_Factor, ManVIngresold, CodError, MsgError, FechaReg, CantIntentos, ManTipldCond2, ManIdenCond2, NumViaje
```

FROM Manifiestos

WHERE (ManNumero > '15')

	ManNu...	ManVirtotVi...	ManObservaci...	TipoValPacto
▶	0118	855000,0000	Req 402_03 INV...	V
	0119	5600000,0000	Req 980_01 CIA ...	K
*	NULL	NULL	NULL	NULL

Este dato se reportará por parte del aplicativo de EXTENSIONES una vez se haga la adecuación en la trama del XML del manifiesto de carga a radicar ante el RNDC. Ejemplo Trama del XML con la nueva etiqueta y valores a reportar:

```
<procesoid>4</procesoid>
</solicitud>
<variables>
INGRESOID, FECHAING, CONSECUATIVOINFORMACIONVIAJE, MANNROMANIFI
CODIDCONDUCTOR2, NUMIDCONDUCTOR2, VALORANTICIPOMANIFIESTO, CODF
CARGUE, CODRESPONSABLEPAGODESCARGUE, FECHAPAGOSALDOMANIFIESTO,
TRONICA, CONSECUATIVOREMESA, CONSECUATIVOREMESA, CONSECUATIVOREMESA,
EMESA, SEGURIDADQR
</variables>
<documento>
<NUMNITEMPRESATRANSPORTE>9008109985</NUMNITEMPRESATRANSPORTE>
<NUMMANIFIESTOCARGA>01634</NUMMANIFIESTOCARGA>
<CODOPERACIONTRANSPORTE>g</CODOPERACIONTRANSPORTE>
<FECHAEXPEDICIONMANIFIESTO>2022/07/16</FECHAEXPEDICIONMANIFIESTO>
<CODMUNICIPIOORIGENMANIFIESTO>73001000</CODMUNICIPIOORIGENMANIFIESTO>
<CODMUNICIPIODESTINOMANIFIESTO>20621000</CODMUNICIPIODESTINOMANIFIESTO>
<CODIDTITULARMANIFIESTO>C</CODIDTITULARMANIFIESTO>
<NUMIDTITULARMANIFIESTO>91281985</NUMIDTITULARMANIFIESTO>
<NUMPLACA>XLL283</NUMPLACA>
<NUMPLACAREMOLQUE>R67332</NUMPLACAREMOLQUE>
<CODIDCONDUCTOR>C</CODIDCONDUCTOR>
<NUMIDCONDUCTOR>91351000</NUMIDCONDUCTOR>
<VALORFLETEPACTADOVIAJE>6060600</VALORFLETEPACTADOVIAJE>
<RETENCIONFUENTEEMANIFIESTO>60606</RETENCIONFUENTEEMANIFIESTO>
<RETENCIONICAMANIFIESTOCARGA>30303</RETENCIONICAMANIFIESTOCARGA>
<CODMUNICIPIOPAGOSALDO>73001000</CODMUNICIPIOPAGOSALDO>
<OBSERVACIONES>nueva etiqueta</OBSERVACIONES>
<CONSECUATIVOREMESA>01640-01</CONSECUATIVOREMESA>
<TIPOVALORPACTADO>V</TIPOVALORPACTADO>
</documento>
```

Req 925_02 SYSCOM: En manifiesto de carga y remesas se agregó el valor 'IDAREGRESO' en Tipo de Manifiesto.

Se realiza adecuación del requerimiento a raíz de la siguiente noticia publicada por la página web del RNDC.

NOTICIAS

Julio 11/2022 Las empresas de transporte que deseen registrar Manifiestos con remesas de Ida y remesas de Regreso deben usar el tipo de Manifiesto: Viaje de Ida y Regreso. No usar los tipos General, ni Paqueteo, ni Contenedores. Para los de webservice la letra es: I en la etiqueta: CODOPERACIONTRANSPORTE. El municipio Origen y el municipio Destino deben ser iguales porque el contrato inicia y finaliza en el mismo municipio. Algunas empresas expliden estos manifiestos para llevar un Contenedor cargado y regresar con el Contenedor vacío. Pero éste tipo de operación (Viaje de Ida y Regreso) se puede usar para cualquier tipo de carga: general o contenedores.

Pruebas de elaboración documentos remesa y manifiesto.

Para el documento Remesa se verifican los tipos de operación registrados en la página del RNDC.

The image shows a screenshot of the 'Remesa' form in the Syscom system. The form is divided into several sections:

- Remesa** (Header)
- EMPRESA:** (Text input field)
- USUARIO:** (Text input field)
- INFORMACIÓN PRELIMINAR** (Section header)
- Inf. de Viaje** (Text input field)
- Inf. de Carga** (Text input field)
- Copiar datos de la Remesa** (Text input field)
- CARACTERÍSTICAS DE LA MERCANCÍA** (Section header)
- Tipo Operación** (Dropdown menu with a downward arrow)
- PRODUCTO** (Section header)
- Naturaleza Carga** (Text input field)
- Descripción Corta Producto** (Text input field)

The dropdown menu for 'Tipo Operación' is open, showing the following options:

- General
- Paqueteo
- Contenedor Cargado
- Contenedor Vacío

Elaboración de la Remesa en el módulo de Syscom, usando el Tipo de Operación GENERAL.

Para el documento Manifiesto se verifica el tipo de manifiesto registrados en la página del RNDC:

The screenshot displays the 'ManifiestoSCD' web application interface. At the top, the company name 'AOG TRANSPORTES S.A.S' is visible. Below this, there are sections for 'INFORMACION PRELIMINAR' and 'CARACTERISTICAS GENERALES DEL MANIFIESTO'. The 'Tipo Manifiesto' dropdown menu is open, showing options: 'General', 'Paqueteo', 'Contenedores', 'Viaje Vacío', 'Varios Viajes en el Día', and 'Viaje de Ida y Regreso'. The 'Viaje de Ida y Regreso' option is highlighted in blue. The 'TITULAR MANIFIESTO' section is partially visible at the bottom.

Elaboración del manifiesto en el módulo de Syscom, cambiando el tipo de Operación importado de la remesa por el tipo de manifiesto IDAREGRESO

Syscom © - Manifiesto de Carga

Rutas:
 Ciudad Origen: BARRANQUILLA ATLANTICO
 Ciudad Destino: BOGOTA BOGOTA D.C.
 Ruta Transito: BARRANQUILLA _ BOGOTÁ 063
 Ruta Fletes:

Vehículo / Tráiler: R19790
 Placa: ASD979
 Conductor: 8434122

Cargue: REMITENTE
 Descargue: DESTINATARIO
 Firmado Electrónicamente WS Seguro Fletes al destinatario

Tipo Manifiesto: VIAJE_IDAREGRESO
 Tipo de Ruta: INTERURBANO

No. Manifiesto: 20 Cia: 01
 No. Radicación (ws): 0
 Fecha de Expedición: 01/ago/2022 FP
 Fecha/Hora Despacho: 01/ago/2022 16:18
 Fecha Límite Entrega: 01/ago/2022
 Fecha Pago de Saldo: 01/ago/2022
 Lugar Pago de Saldo: BOGOTA BOGOTA D.C.
 Póliza No.: 1234567890
 Orden de pago: 0 01
 Transbordo No. Anulado: 0 01
 No. de Cumplido:

Remesas | Totales/Observaciones

Item	Remesa	Cia.	Línea	Código Carga	Descripción del Producto	Volumen	Peso (kg,gl)	Unidad
2		01	0			0	0	

Item	Remesa	Cia	línea	Código	Descripción	Volumen	Peso	Unidad	Nat	Empaque	Referenc	Tarifa	Nit Remiten	P
1	41	01	0	00000706	ZANAHORIAS, NAE0	8000		BX	001	000			95,0	900064324

Nuevo Guardar Anticipos Ver Imprimir Tiempos Devolver Eliminar Cancelar Exportar Salir

Se verifica la tabla de manifiesto de la base de datos DBMUC y se envía el tipo de manifiesto I como se requiere por el WEBSERVICES.

```

SELECT TOP (200) ManNumero_Empresa, ManInfoViaje, ManNroManifiestoTransbordo, ManTipoMar
  ManTipIdConduc, ManIdenConduc, ManVlrTotViaje, ManReteFuente, ManDescu_Ley_Fact
  Ingresold, CodError, MsgError, FechaReg, CantIntentos, ManTipIdCond2, ManIdenCond2, I
FROM Manifiestos
WHERE (ManNumero = '20')

```

	ManNumero_...	ManInfoViaje	ManNroManifi...	ManTipoManif...	ManFechExped	I
▶	0120			I	2022-08-01 00:0...	0
*	NULL	NULL	NULL	NULL	NULL	N