

MANUAL DE PRUEBAS VERSIÓN: PIMAG 1.0.0.20

Req 48_02

• **Formato 1004 DESCUENTOS TRIBUTARIOS SOLICITADOS**

- ✓ Verificación de generación del xml de acuerdo a Especificaciones Técnicas Anexo 12 Resolución 000111 del 29 de Octubre de.

Versión anterior: 6

Nueva versión: 7

Para configurar: A través del menú Archivos-Concepto

Imagen de campos (cuentas contables) del formato que se pueden configuraN.

Formato-Concepto:

Id.Formato: 1004

Id.Concepto: 8301

Concepto: Por reforestación

Opciones Cuentas Listado

Campo: Valor Pago o Abono en Cuenta Item: 3

Condición: Valor Pago o Abono en Cuenta

Cuenta: Valor del Descuento Tributario

Tarifa: % Naturaleza de las cuentas: CREDITO

Item	IdCampo	Cuentas	Opera	Cuant	Tarifa	NatCu	IdFmo
1	0	510506002	+	D	0,00	D	1004
2	1	510527002	+	D	0,00	D	1004

Nuevo Guardar Editar Eliminar 0 Salir

Imagen estructura xml contenido de los campos indicados en anexo 012

```
<?xml version="1.0" encoding="ISO-8859-1"?>
- <mas xsi:noNamespacesSchemaLocation="1004.xsd" xmlns:xsi="http://www.w3.org/2001/XMLSchema-instance">
  - <Cab>
    <Año>2016</Año>
    <CodCpt>1</CodCpt>
    <Formato>1004</Formato>
    <Version>7</Version>
    <NumEnvio>1</NumEnvio>
    <FecEnvio>2016-03-09T15:38:06</FecEnvio>
    <FecInicial>2015-01-01</FecInicial>
    <FecFinal>2015-12-31</FecFinal>
    <ValorTotal>4260773026</ValorTotal>
    <CantReg>942</CantReg>
  </Cab>
  <descuentos dir="CR 9 N° 27 - 11 LA CAMPIÑA" vdes="394667" vpag="3436533" email="" pais="169" mun="001" dpto="85"
    ono="JULIAN" pno="JEFERSON" sap="DELGADO" pap="PINZON" nit="1015418432" tdoc="13" cpt="8301"/>
  <descuentos dir="MZ L LT 5 VIA JENEQUEN BRR ANTONIO JOSE DE SUCRE" vdes="542665" vpag="4982975" email=""
    pais="169" mun="001" dpto="13" ono="MARIO" pno="CARLOS" sap="GAVIRIA" pap="MENDOZA" nit="1047369845"
    tdoc="13" cpt="8301"/>
  <descuentos dir="CL 56F SUR 72A 87 BRR OLARTE" vdes="1063133" vpag="9257162" email="" pais="169" mun="001" dpto="11"
    ono="EDUARDO" pno="WILLIAM" sap="PEÑA" pap="RAMIREZ" nit="1057574931" tdoc="13" cpt="8301"/>
  <descuentos dir="CL 15 369 12 12 B. LA UNIDAD" vdes="1184000" vpag="10200600" email="" pais="169" mun="001" dpto="05"
    tdoc="13" cpt="8301"/>
```

```
<descuentos dir="CR 19 36 21" vdes="0" vpag="-2300000" email="" pais="169" mun="001" dpto="68" nit="900854559" tdoc="31"
  cpt="8302" raz="SUBWAY ORIENTE S.A.S"/>
<descuentos dir="CL 17 11B 64" vdes="0" vpag="-171827" email="" pais="169" mun="001" dpto="68" pno="HORACIO"
  sap="CACERES" pap="BRAVO" nit="91203995" tdoc="13" cpt="8302"/>
<descuentos dir="CL 34 24 34 COOPMAGISTERIO VII APTO 301" vdes="0" vpag="-2865000"
  email="maximilianoangarita@covolco.com" pais="169" mun="001" dpto="68" pno="MAXIMILIANO" sap="PINTO"
  pap="ANGARITA" nit="13804888" tdoc="31" cpt="8302"/>
<descuentos dir="CL 111 22 A 37" vdes="0" vpag="-4030000" email="lubricom@y" to="68"
  pno="ERNESTO" sap="REY" pap="QUINTERO" nit="13813718" tdoc="13" cpt="8302"
  email="repcion@importex.com.co" pais="169" mun="001" dpto="11" nit="800116871" tdoc="31" cpt="8302" raz="C.I.
  IMPORTEX SA"/>
<descuentos dir="CL 10 7 52 OF 202" vdes="0" vpag="-26697656" email="" pais="169" mun="001" dpto="41" nit="813008405"
  tdoc="31" cpt="8302" raz="INVERSIONES TRACTO EXPRESS LTDA"/>
<descuentos dir="CR 78 A 131 91 TO 1 OF 401" vdes="0" vpag="-291000000" email="" pais="169" mun="001" dpto="11"
  nit="830021997" tdoc="31" cpt="8302" raz="C.I. CHEMICAL GROUP DE COLOMBIA LTDA"/>
<descuentos dir="CLL 59 35A 88" vdes="0" vpag="-65130000" email="cgvanegas@comercialfox.com" pais="169" mun="001"
  dpto="11" nit="830021997" tdoc="31" cpt="8302" raz="COMERCIAL FOX S.A.S"/>
```

Formato 1013 INFORMACION DE LOS FIDEICOMISOS QUE ADMINISTRAN

- ✓ Verificación de generación del xml de acuerdo a Especificaciones Técnicas Anexo No. 45 Resolución No. 000220 del 31 de Octubre de 2014

Versión anterior: 7

Nueva versión: 8

Para configurar: A través del menú Archivos-Concepto

Imagen de campos (cuentas contables) del formato que se pueden configurar

Formato-Concepto:
 Id.Formato: 1013 INFORMACION DE LOS FIDEICOMISOS QUE ADMINISTRAN
 Id.Concepto: 1010
 Concepto: Información de Fideicomisos Mobiliarios

Campos configurables para el formato 1013

Opciones Cuentas Listado

Campo: Valor patrimonial de derechos fiduciarios Item: 2
 Condición: Valor patrimonial de derechos fiduciarios
 Cuenta: Utilidades causadas en el año

Tarifa: % Naturaleza de las cuentas: CREDITO

Item	IdCampo	Cuentas	Opera	Cuant	Tarifa	NatCu	IdFmto
1	0	310505001	+	C		0,00 C	1013

Nuevo Guardar Editar Eliminar Salir

Para diligenciar los campos idfideicomiso, tipo y subtipo que solicita el formato se realiza en el momento de diligenciar el formato a través del menú Formatos-Diligenciar Formatos, a continuación imagen

- **Formato 1014 PAGOS O ABONOS EN CUENTA Y RETENCIONES PRACTICADAS CON RECURSOS DEL FIDEICOMISO**

- ✓ Verificación de generación del xml de acuerdo a Especificaciones Técnicas Anexo No. 47 Resolución No. 000220 del 31 de Octubre de 2014

Versión anterior: 9

Nueva versión: 10

Para configurar: A través del menú Archivos-Concepto

Imagen de campos (cuentas contables) del formato que se pueden configurar

Formatos / Conceptos

Formato-Concepto:

Id.Formato: 1014 PAGOS O ABONOS EN CUENTA Y RETENCIONES PRACTICADAS CON RECI ...

Id.Concepto: 5002

Concepto: Honorarios

Opciones Cuentas Listado

Campo: Pago o abono en cuenta

Condición: Pago o abono en cuenta

Cuenta: IVA mayor valor del costo o gasto
Retención practicada Renta
Retención asumida Renta
Retención IVA Régimen Común
Retención IVA Régimen Simplificado
Retención IVA no domiciliados
Retención practicadas CREE

Item: 2

Item NatCu IdFmto

Nuevo Guardar Editar Eliminar Salir

Para diligenciar los campos idfideicomiso, tipo y subtipo que solicita el formato se realiza en el momento de diligenciar el formato a través del menú Formatos-Diligenciar Formatos, a continuación imagen

Elaboración de Formatos

Encabezado Detalle del Formato

Concepto: 5001 Salarios y demás pagos laborales Item: 2

Tipo documento: Cédula de Ciudadan Nit/Cédula: 1047369845 DV: Naturaleza: Persona Natural

Primer Apellido: MENDOZA Segundo Apellido: GAVIRIA

Primer Nombre: CARLOS Otros Nombres: MARIO

Dirección: MZ L LT 5 VIA JENEQUEN BRR ANTONIO JOSE DE SUCRE

Departamento: Bolívar Municipio: CARTAGENA 13001 (Bolívar) IdFideicomiso: 87879898

PagoAbonoCta: 4.982.975 RetFteRegComun: 0 RetCREEAsumida: 0

IvaMayorValorCosto: 0 RetFteRegSimplif: 0

RetFtePracticada: 0 RetFteNoDomic: 0

RetFteAsumida: 0 RetCREEPracticada: 0

Agregar Quitar Unificar

Permitir marcar registros para unificar

Item	CodCpto	Concepto	TD	TipoDocumento	Nid	Dv	Primer Apellido	Segundo Apellido	Primer Nombre
1	5001	Salarios y demás pag	13	Cédula de Ciud:	1015418432		PINZON	DELGADO	JEFERSON
2	5001	Salarios y demás pag	13	Cédula de Ciud:	1047369845		MENDOZA	GAVIRIA	CARLOS
3	5001	Salarios y demás pag	13	Cédula de Ciud:	1057574931	0	RAMIREZ	PEÑA	WILLIAM
4	5001	Salarios y demás pag	13	Cédula de Ciud:	1075210136		CABRERA	BORRERO	ARNOLD
5	5001	Salarios y demás pag	13	Cédula de Ciud:	1093738744		GARCIA	PEÑALOZA	WILMAR
6	5001	Salarios y demás pag	13	Cédula de Ciud:	1095906194		ARANDIA	CELIS	HERNAN
7	5001	Salarios y demás pag	13	Cédula de Ciud:	1095910026	0	JIMENEZ	ARIAS	OLFER
8	5001	Salarios y demás pag	13	Cédula de Ciud:	1095910026	0	JIMENEZ	ARIAS	OLFER
9	5001	Salarios y demás pag	13	Cédula de Ciud:	1095910026	0	JIMENEZ	ARIAS	OLFER
10	5001	Salarios y demás pag	13	Cédula de Ciud:	1095910026	0	JIMENEZ	ARIAS	OLFER
11	5001	Salarios y demás pag	13	Cédula de Ciud:	1095910026	0	JIMENEZ	ARIAS	OLFER

IdFideicomiso: 87879898

Tipo: Cesantías

SubTipo: 0501 Cesantías

Nuevo Generar Guardar Editar Cerrar Anular Eliminar Imprimir Exportar Salir

Imagen estructura xml contenido de los campos indicados en anexo 47

Formato 1014 ver 1

```

<?xml version="1.0" encoding="ISO-8859-1"?>
<mas xsi:noNamespacesSchemaLocation="1014.xsd" xmlns:xsi="http://www.w3.org/2001/XMLSchema-instance">
  <Cab>
    <Ano>2016</Ano>
    <CodCpt>1</CodCpt>
    <Formato>1014</Formato>
    <Version>1</Version>
    <NumEnvio>1</NumEnvio>
    <FecEnvio>2016-03-09T15:50:52</FecEnvio>
    <FecInicial>2015-01-01</FecInicial>
    <FecFinal>2015-12-31</FecFinal>
    <ValorTotal>4231188734</ValorTotal>
    <CantReg>670</CantReg>
  </Cab>
  <pagos dir="CR 9 N° 27 - 11 LA CAMPIÑA" idfide="454545" rasum="0" rcree="0" ndom="0" simpl="0" comun="0" asum="0"
    prac="0" iva="0" pago="3436533" pais="169" mun="001" dpto="85" nom2="JULIAN" nom1="JEFERSON" apl2="DELGADO"
    apl1="PINZON" nid="1015418432" tdoc="13" cpt="5001" sfide="0301" tfide="3"/>
  <pagos dir="MZ L LT 5 VIA JENEQUEN BRR ANTONIO JOSE DE SUCRE" idfide="879787" rasum="0" rcree="0" ndom="0" simpl="0"
    comun="0" asum="0" iva="0" pago="4982975" pais="169" mun="001" dpto="13" nom2="MARIO" nom1="CARLOS"
    apl2="GAVIRIA" apl1="MENDOZA" nid="1047369845" tdoc="13" cpt="5001" sfide="0402" tfide="4"/>
  <pagos dir="CL 56F SUR 72A 87 BRR OLARTE" idfide="887878" rasum="0" rcree="0" ndom="0" simpl="0" comun="0"
    asum="0" iva="0" pago="9257162" pais="169" mun="001" dpto="11" nom2="EDUARDO" nom1="WILLIAM" apl2="PEÑA"
  </pagos>
  </mas>
  
```

Formato encabezado

Ejemplo de registro formato de contenido

- **Formato 1016 PAGOS O ABONOS EN CUENTA Y RETENCIONES PRACTICADAS CON RECURSOS DEL FIDEICOMISO**

Verificación de generación del xml de acuerdo a Especificaciones Técnicas Anexo No. 39 Resolución No. 000220 del 31 de Octubre de 2014

Versión anterior: 9

Nueva versión: 10

Para configurar: A través del menú Archivos-Concepto

Imagen de campos (cuentas contables) del formato que se pueden configurar

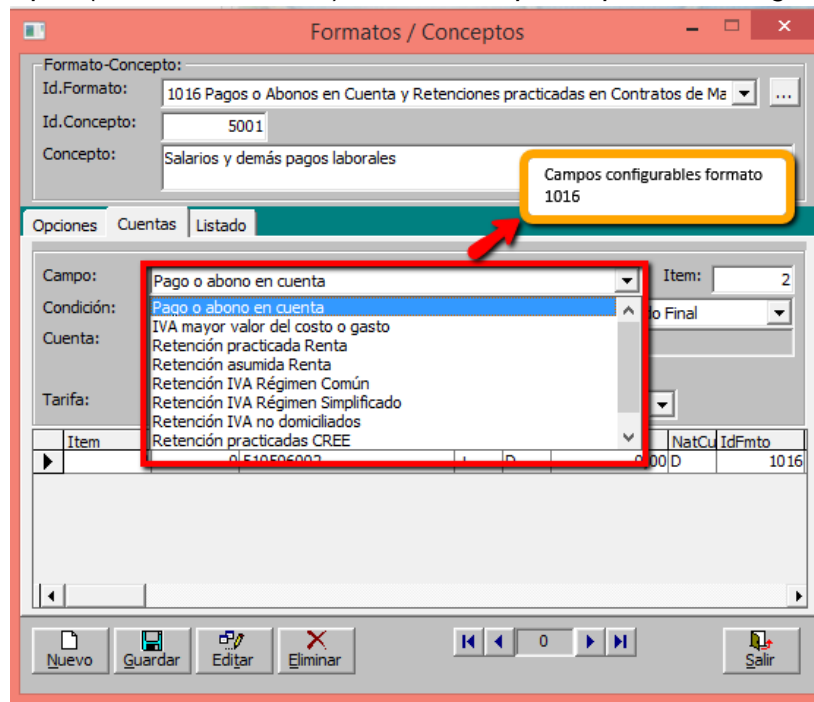

Para diligenciar los campos idfideicomiso, datos del informado mandante o contratante se llenan el momento de diligenciar el formato a través del menú Formatos-Diligenciar Formatos, a continuación imagen

Elaboración de Formatos

Encabezado Detalle del Formato

Concepto: 5001 Salarios y demás pagos laborales

Tipo documento: Cédula de Ciudadan Nit/Cédula: 1057574931 DV: Naturaleza: Persona Natural

Primer Apellido: RAMIREZ Segundo Apellido: PEÑA

Primer Nombre: WILLIAM Otros Nombres: EDUARDO

Dirección: CL 56F SUR 72A 87 BRR OLARTE

Departamento: Bogotá D.C Municipio: BOGOTA 11001 (Bogotá D.C) IdFideicomiso: 45454

PagoAbonoCta: 9.257.162 RetFteRegComun: 0 RetCREEAsumida: 0

IvaMayorValorCosto: 0 RetFteRegSimplif: 0

RetFtePracticada: 0 RetFteNoDomic: 0

RetFteAsumida: 0 RetCREEPracticada: 0

Agregar Quitar Unificar

Permitir marcar registros para unificar

Item	CodCpto	Concepto	Tip Documento	Nit	Du	Primer Apellido	Segundo Apellido	Primer Nombre	
1	5001	Salarios y demás pag							
2	5001	Salarios y demás pag							
3	5001	Salarios y demás pag							
4	5001	Salarios y demás pag							
5	5001	Salarios y demás pag							
6	5001	Salarios y demás pag							
7	5001	Salarios y demás pag							
8	5001	Salarios y demás pag							
9	5001	Salarios y demás pag	13	Cédula de Ciud:	1098661133	0	OSORIO	SANTAMARIA	JULIO
10	5001	Salarios y demás pag	13	Cédula de Ciud:	1098720563	0	MORENO	MANCILLA	EDINSON
11	5001	Salarios y demás pag	13	Cédula de Ciud:	1098746835	0	TAMAYO	ROJAS	ALVARO

Información del Contratante:

Tipo documento: Predeterminado Nit/Cédula: 1057574931 DV:

Razon Social: Otra razon social del informado mandantes

Primer Apellido: Otro apellido del mandante Segundo Apellido: Otro apellido del mandante

Primer Nombre: Otros Nombres:

Nuevo Generar Guardar Editar Cerrar Anular Eliminar Imprimir Exportar Salir

Imagen estructura xml contenido de los campos indicados en anexo 39

```

D:\SYSCOM\Pimag\Log\Dmuisca_01010160120160000001.xml
Archivo Edición Ver Favoritos Herramientas Ayuda

<?xml version="1.0" encoding="ISO-8859-1"?>
- <mas xsi:noNamespaceSchemaLocation="1016.xsd" xmlns:xsi="http://www.w3.org/2001/XMLSchema-instance">
  - <Cab>
    <Ano>2016</Ano>
    <CodCpt>1</CodCpt>
    <Formato>1016</Formato>
    <Version>1</Version>
    <NumEnvio>1</NumEnvio>
    <FecEnvio>2016-03-09T16:08:46</FecEnvio>
    <FecInicial>2015-01-01</FecInicial>
    <FecFinal>2015-12-31</FecFinal>
    <ValorTotal>4231188734</ValorTotal>
    <CantReg>670</CantReg>
  </Cab>
  <pagos dir="CR 9 N° 27 - 11 LA CAMPIÑA" nom1m="" apl1m="" nitm="1015418432" tdocm="0" rasumc="0" rcree="0" ndom="0"
  simpl="0" comun="0" asum="0" prac="0" iva="0" pag="3436533" pais="169" mun="001" dpto="85" nom2="JULIAN"
  nom1="JEFERSON" apl2="DELGADO" apl1="PINZON" nid="1015418432" tdoc="13" cpt="5001"/>
  <pagos dir="MZ L LT 5 VIA JENEQUEN BRR ANTONIO JOSE DE SUCRE" nom1m="" apl1m="" nitm="1047369845" tdocm="0"
  rasumc="0" rcree="0" ndom="0" simpl="0" comun="0" asum="0" prac="0" iva="0" pag="4982975" pais="169" mun="001"
  dpto="13" nom2="MARIO" nom1="CARLOS" apl2="GAVIRIA" apl1="MENDOZA" nid="1047369845" tdoc="13" cpt="5001"/>
  <pagos dir="CL 56F SUR 72A 87 BRR OLARTE" nom1m="" apl1m="" nitm="1057574931" tdocm="0" rasumc="0" rcree="0"
  ndom="0" simpl="0" comun="0" asum="0" prac="0" iva="0" pag="9257162" pais="169" mun="001" dpto="11"
  nom2="EDUARDO" nom1="WILLIAM" apl2="PEÑA" apl1="RAMIREZ" nid="1057574931" tdoc="13" cpt="5001"/>
  <pagos dir="CALLE 26B 12 16 B. LA UNIDAD" nom1m="" apl1m="" nitm="1063953152" tdocm="0" rasumc="0" rcree="0"
  </mas>

```

Formato encabezado

Ejemplo de registro formato e contenido. La etiqueta raz soolo se genera cuando el tercero es persona jurídica

- **Formato 1058 INGRESOS RECIBIDOS CON CARGO AL FIDEICOMISO O PATRIMONIO AUTONOMO**

Verificación de generación del xml de acuerdo a Especificaciones Técnicas Anexo No. 46 Resolución No. 000220 del 31 de Octubre de 2014

Versión anterior: 8

Nueva versión: 9

Para configurar: A través del menú Archivos-Concepto

Imagen de campos (cuentas contables) del formato que se pueden configurar

Formatos / Conceptos

Formato-Concepto:
Id.Formato: 1058 Ingresos recibidos con cargo al Fideicomiso o Patrimonio Autonomo
Id.Concepto: 4060
Concepto: ingresos recibidos a cargo de fideicomiso

Opciones Cuentas Listado

Campo: Ingresos brutos con cargo al fideicomiso Item: 2
Condición: Ingresos brutos con cargo al fideicomiso
Cuenta:
Tarifa: % Naturaleza de las cuentas: CREDITO

Item	IdCampo	Cuentas	Opera	Cuant	Tarifa	NatCu	IdFmto
▶ 1	0	510506002	+	D		0,00D	1058

Nuevo Guardar Editar Eliminar 0 Salir

Para diligenciar los campos idfideicomiso, datos del informado mandante o contratante se llenan el momento de diligenciar el formato a través del menú Formatos-Diligenciar Formatos, a continuación imagen

Elaboración de Formatos

Encabezado Detalle del Formato

Concepto: 4060 ingresos recibidos a cargo de fideicomiso Item: 1

Tipo documento: Cédula de Ciudadan Nit/Cédula: 1015418432 DV: Naturaleza: Persona Natural

Primer Apellido: PINZON Segundo Apellido: DELGADO

Primer Nombre: JEFERSON Otros Nombres: JULIAN

Dirección:

Departamento: Meta Municipio: IdFideicomiso: 54454555

IngRecibidos: 3.436.533 Permitir marcar registros para unificar

Agregar Quitar Unificar

Item	CodCpto	Concepto	TD	TipoDocumento	Nid	Dv	Primer Apellido	Segundo Apellido	Primer Nombre
1	4060	ingresos recibidos a c	13	Cédula de Ciud:	1015418432		PINZON	DELGADO	JEFERSON
2	4060	ingresos recibidos a c	13	Cédula de Ciud:	1047369845		MENDOZA	GAVIRIA	CARLOS
3	4060	ingresos recibidos a c	13	Cédula de Ciud:	1057574931		RAMIREZ	PEÑA	WILLIAM
4	4060	ingresos recibidos a c	13	Cédula de Ciud:	1063953152	0	TORRES	SALCEDO	JOHN
5	4060	ingresos recibidos a c	13	Cédula de Ciud:	1075210136		CABRERA	BORRERO	ARNOLD
6	4060	ingresos recibidos a c	13	Cédula de Ciud:	1093738744		GARCIA	PEÑALOZA	WILMAR
7	4060	ingresos recibidos a c	13	Cédula de Ciud:	1095906194		ARANDIA	CELIS	HERNAN
8	4060	ingresos recibidos a c	13	Cédula de Ciud:	1095910026	0	JIMENEZ	ARIAS	OLFER
9	4060	ingresos recibidos a c	13	Cédula de Ciud:	1098661133	0	OSORIO	SANTAMARIA	JULIO
10	4060	ingresos recibidos a c	13	Cédula de Ciud:	1098720563		MORENO	MANCILLA	EDINSON
11	4060	ingresos recibidos a c	13	Cédula de Ciud:	1098746835	0	TAMAYO	ROJAS	ALVARO
12	4060	ingresos recibidos a c					RODRIGUEZ		NELSON
13	4060	ingresos recibidos a c					CALLE		RIGOBERTO
14	4060	ingresos recibidos a c					ROMO		LUIS
15	4060	ingresos recibidos a c					LOZANO		LIBARDO

Fideicomiso:
Tipo: Fideicomiso Inmobiliario
SubTipo: 0203 Preventas

Nuevo Generar Guardar Editar Cerrar Anular Eliminar Imprimir Exportar Salir

Imagen estructura xml contenido de los campos indicados en anexo 46

```
<?xml version="1.0" encoding="ISO-8859-1"?>
<mas xsi:noNamespaceSchemaLocation="1058.xsd" xmlns:xsi="http://www.w3.org/2001/XMLSchema-instance">
  <Cab>
    <Ano>2016</Ano>
    <CodCpt>1</CodCpt>
    <Formato>1058</Formato>
    <Version>9</Version>
    <NumEnvio>1</NumEnvio>
    <FecEnvio>2016-03-09T16:28:48</FecEnvio>
    <FecInicial>2015-01-01</FecInicial>
    <FecFinal>2015-12-31</FecFinal>
    <ValorTotal>4231188734</ValorTotal>
    <CantReg>670</CantReg>
  </Cab>
  <ingresos idpat="54454555" ing="3436533" pais="169" nom2="JULIAN" nom1="JEFERSON" apl2="DELGADO" apl1="PINZON"
  nid="1015418432" tdoc="13" con="4060" sub="0203" tip="2"/>
  <ingresos idpat="" ing="4982975" pais="169" nom2="MARIO" nom1="CARLOS" apl2="GAVIRIA" apl1="MENDOZA"
  nid="1047369845" tdoc="13" con="4060" sub="" tip=""/>
  <ingresos idpat="" ing="9257162" pais="169" nom2="EDUARDO" nom1="WILLIAM" apl2="PEÑA" apl1="RAMIREZ"
  nid="1057574931" tdoc="13" con="4060" sub="" tip=""/>
  <ingresos idpat="" ing="10309600" pais="169" nom2="HAMMER" nom1="JOHN" apl2="SALCEDO" apl1="TORRES"
  nid="1063953152" tdoc="13" con="4060" sub="" tip=""/>
  <ingresos idpat="" ing="3221750" pais="169" nom1="ARNOLD" apl2="BORRERO" apl1="CABRERA" nid="1075210136" tdoc="13"
  con="4060" sub="" tip=""/>
</mas>
```

Formato encabezado

Ejemplo de registro formato de contenido. La etiquetas raz y div se generan solo para registros cuyo tercero es persona jurídica

- **Formato 1647 INGRESOS RECIBIDOS PARA TERCEROS**

Verificación de generación del xml de acuerdo a Especificaciones Técnicas Anexo No. 6 Resolución No. 000112 del 29 de Octubre de 2015

Versión anterior: 1

Nueva versión: 2

Tener en cuenta que este formato se presenta como un archivo de ayuda para las empresas de transporte, es decir no se genera el formato xml, el archivo de ayuda se genera en un Excel con las columnas estipuladas en formato 1647 y adicional información del documento operativo (odp, dop) de donde se toma la información

Imagen del formato listado por Formatos –Importar Ingresos para Terceros Transporte

RazonSocial	CodPais	VrTotalOper	VrIngreso	VrRetencion	IdBer	NidBenef	ApeBenef1
ABRIL DE RIVERA CECILIA	169	0,00	500.000,00	5.000,00	890201056		
ABRIL DE RIVERA CECILIA	169	600.000,00	600.000,00	6.000,00	900135001		
ABRIL DE RIVERA CECILIA	169	0,00	500.000,00	5.000,00	890201056		
ABRIL DE RIVERA CECILIA	169	0,00	500.000,00	5.000,00	890201056		
ABRIL DE RIVERA CECILIA	169	0,00	500.000,00	5.000,00	890201056		
ABRIL DE RIVERA CECILIA	169	0,00	500.000,00	5.000,00	890201056		
ABRIL DE RIVERA CECILIA	169	0,00	500.000,00	5.000,00	890201056		
ABRIL DE RIVERA CECILIA	169	6.388.195,11	6.196.646,89	61.966,00	830029881		
ABRIL DE RIVERA CECILIA	169	6.264.536,52	6.076.639,48	60.766,00	830029881		
ABRIL DE RIVERA CECILIA	169	6.863.767,63	6.609.873,39	66.099,00	899999068		
ABRIL DE RIVERA CECILIA	169	0,00	300.000,00	3.000,00	890201056		
ABRIL DE RIVERA CECILIA	169	6.797.977,84	6.546.517,20	65.465,00	899999068		
ABRIL DE RIVERA CECILIA	169	5.005.140,00	4.804.934,40	48.049,00	900283110		
ABRIL DE RIVERA CECILIA	169	5.005.140,00	4.804.934,40	48.049,00	900283110		
ABRIL DE RIVERA CECILIA	169	1.999.236,00	1.831.823,77	18.318,00	800128549		
ABRIL DE RIVERA CECILIA	169	1.982.034,51	1.816.063,82	18.161,00	800128549		
ABRIL DE RIVERA CECILIA	169	1.986.669,30	1.820.309,65	18.203,00	800128549		
ABRIL DE RIVERA CECILIA	169	1.988.033,04	1.825.988,86	18.260,00	800128549		
ABRIL DE RIVERA CECILIA	169	1.958.290,32	1.796.964,97	17.970,00	800128549		
ABRIL DE RIVERA CECILIA	169	4.996.606,02	4.907.278,59	49.073,00	830024043		
ABRIL DE RIVERA CECILIA	169	1.919.509,20	1.759.583,78	17.596,00	900283110		

Tener en cuenta que para el valor total de la operación se tienen en cuenta todas las sumatorias de ingresos de facturas donde se encuentran las remesas asociadas a las

odp, adicional tener en cuenta que las facturas donde se relacionan las remesas no se encuentren devueltas.

- **Formato 2275 INGRESOS NO CONSTITUTIVOS DE RENTA NI GANANCIA OCASIONAL**

- ✓ Verificación de generación del xml de acuerdo a Especificaciones Técnicas Anexo 14 Resolución 000112 del 29 de Octubre de.2015

Versión nueva: 1

Para configurar: A través del menú Archivos-Concepto

Imagen de campos (cuentas contables) del formato que se pueden configurar

Imagen estructura xml contenido de los campos indicados en anexo 014

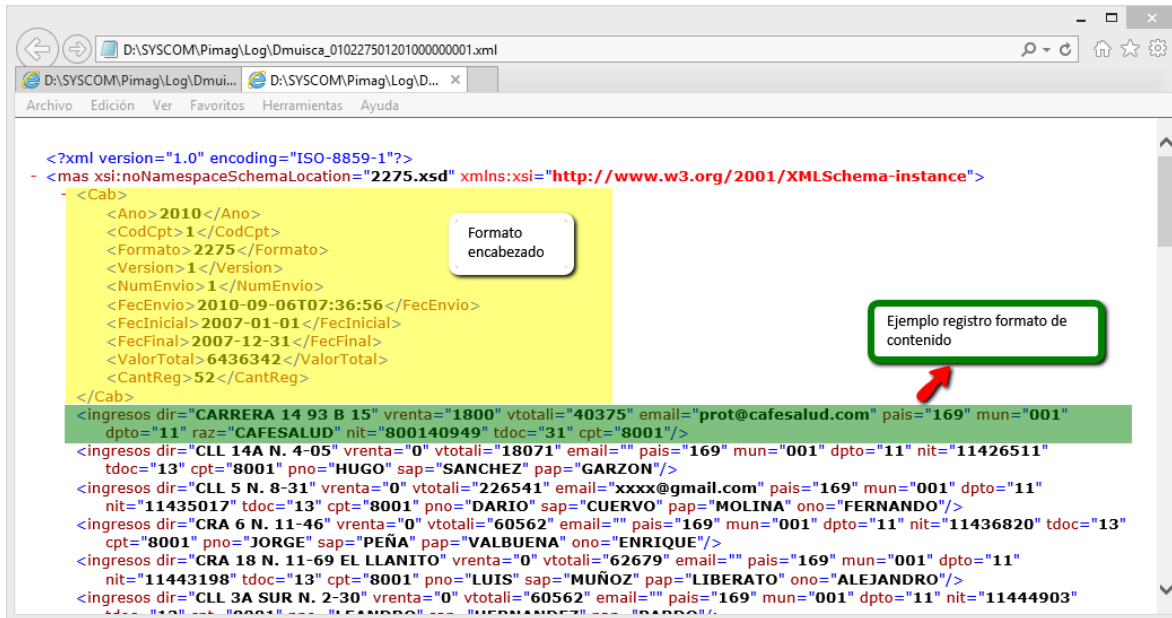

- **Formato 2276 INFORMACIÓN CERTIFICADO DE INGRESOS Y RETENCIONES PARA PERSONAS NATURALES EMPLEADOS**

Este formato se asemeja al 220 que se saca por Informes de Nomina, para este formato se presentan 2 soluciones

Solución 1.

Para empresas que no tiene el módulo de nómina o tienen el modulo y lo quieren configurar a través de la información contable lo hacen a través del aplicativo pimag configurando a cada campo las cuentas contables que se sumaran por empleado.

Importante. Si la empresa va a configurar el formato a través de cuenta contables tener en cuenta que lo que se pide reportar en este formato es la parte de retenciones practicadas a los empleados por tanto las cuentas de gastos o que reporten en los campos deben estar al nit del empleado, adicional tendrían que depurar el informe para que solo se listen los empleados de la empresa que se les debe practicar retención

- ✓ Verificación de generación del xml de acuerdo a Especificaciones Técnicas Anexo 6 Resolución 000112 del 29 de Octubre de.2015

Versión nueva: 1

Para configurar: A través del menú Archivos-Concepto

Imagen de campos (cuentas contables) del formato que se pueden configurar



Imagen estructura xml contenido de los campos indicados en anexo 6



Solución 2.

Para las empresas que tiene módulo de Nomina 40, se presenta un archivo de Excel como ayuda, este archivo contiene los valores del formato 220 pero los visualiza de forma horizontal, se diseñó con las columnas en orden semejante al solicitado al formato 2276 de la DIAN.

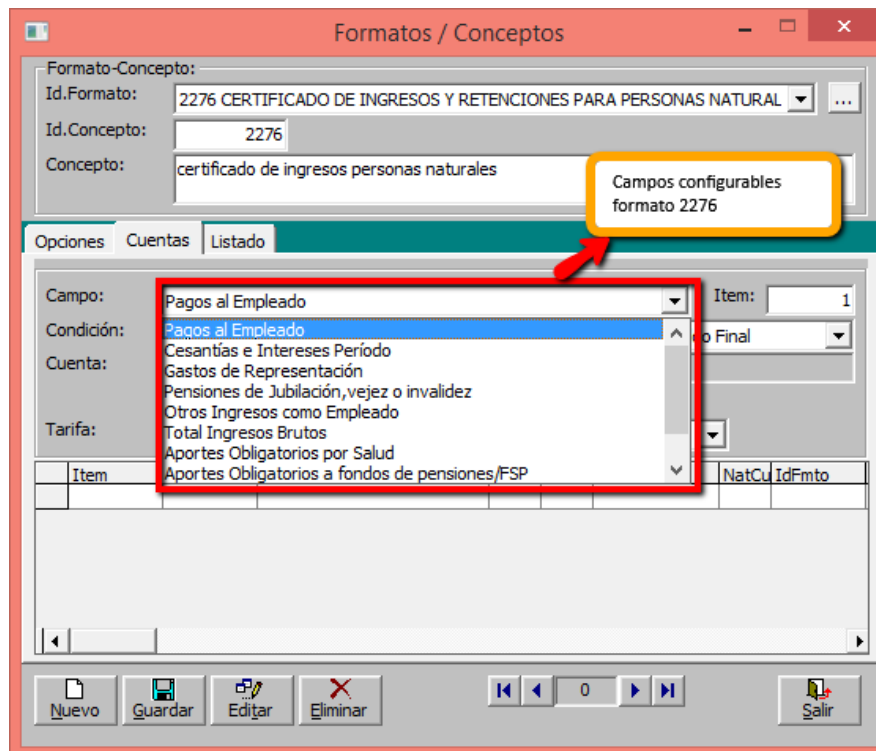
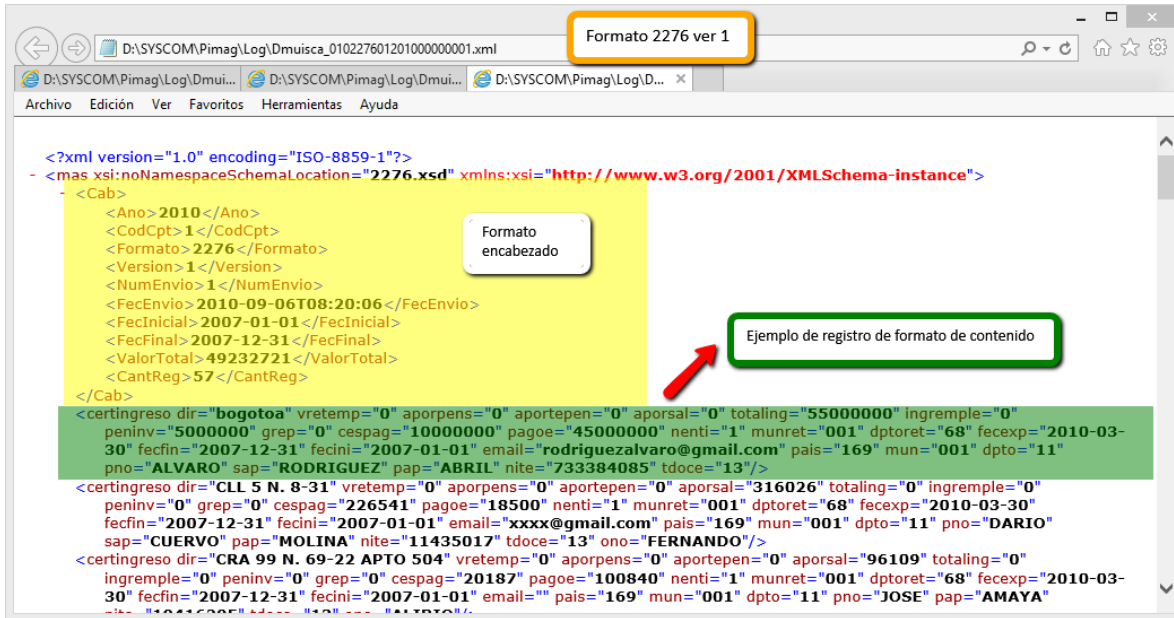
Importante: El nuevo formato está basado en las formulas estándar del formato 220, muchas empresas han personalizado este formato 220, tener en cuenta que se trabajó sobre el estándar.

Para listar el informe por el menú Informes Ingresos y Retenciones, crear un nuevo índice (se anexa script para crear índice contra la dbsyscom) y el formato para guardar en la carpeta CrList

Ingresos y Retenciones

Opciones:
 Nómina:
 Área:
 Dependencia:
 Centro Trabajo:
 Centro Costo:
 Tipo Contrato:
 Empleado:

Anual 2007
 Rango Meses

Concepto:
 Contrato:
 Excluir contratos inactivos
 Excluir Empleados Inactivos

Informe desde el aplicativo de Nomina generar y exportar a excel

Información del Retenedor:
 Nit/Cédula: 920030020 DV: 0 Razón Social: SISTEMAS COMERCIALES SYSCOM S.A.
 Persona Jurídica
 Persona Natural Agencias: 0

Ciudad donde se practicó: BUCARAMANGA (SANTANDER) Fecha de Expedición: 01/mar/2010

Opciones del Listado:
 Tipo: 12 Certificado de Ingresos y retenciones 2276 DIAN

Vista previa de reportes

100% 1 de 2

Exportar a excel y montar al prevalidador para generar el xml

SISTEMAS COMERCIALES SYSCOM S.A.
 NIT: 900.054.324-0
 Certificado de Ingresos y Retenciones para Personas Naturales Empleados

Desde	01ene/2007	Hasta	31dic/2007	T Número	Primer	Segundo	Primer	Otros	Fecha	Fecha	Fecha de	Depart	Munici	Núm Pagos al	Cesantías	Gastos de	Pensiones	Otros	Total	Aportes
13	7333840	ABRIL	RODRIGUEZ	NELSON	01/01/2007	31/12/2007	01/03/2010	BUCARAMANGA	001	2002850	58140								2002890	16420
13	8042887	AGUIRRE	BOUVAR	DITER	01/01/2007	31/12/2007	01/03/2010	BUCARAMANGA	001	1803187									1803287	15751
13	1941626	AMAYA	JOSE	ALFARO	01/01/2007	31/12/2007	01/03/2010	BUCARAMANGA	001	2243940	477872								271212	20289
13	7988286	ANDRADE	AMOROCHO	AMARAO	01/01/2007	31/12/2007	01/03/2010	BUCARAMANGA	001	860300	32298								826298	2476
13	5181244	BERNAL	TORRES	ROSALBA	01/01/2007	31/12/2007	01/03/2010	BUCARAMANGA	001	6285337	408812	480000							6361149	205971
13	7785421	CACERES	CACERES	CARLOS	01/01/2007	31/12/2007	01/03/2010	BUCARAMANGA	001	3376350									3376350	12586
13	7938509	CAMPOS	REYES	ELIZABETH	01/01/2007	31/12/2007	01/03/2010	BUCARAMANGA	001	1995884	192000								2012884	76000
13	1148189	CASILLAS	MARTINEZ	JULIAN	01/01/2007	31/12/2007	01/03/2010	BUCARAMANGA	001	5664378	58140								5722519	21188
13	4255400	CUERVIO	RANGEL	MIGUEL	ANGEL	01/01/2007	31/12/2007	01/03/2010	BUCARAMANGA	001	1180000								1180000	3000
13	1144872	CUERVIO	INUBUENA	JANIER	01/01/2007	31/12/2007	01/03/2010	BUCARAMANGA	001	8012215	58140								8070355	20811
13	8219726	CUERUSA	GUTIERREZ	STELLA	YANNETH	01/01/2007	31/12/2007	01/03/2010	BUCARAMANGA	001	6208178	58140							6266319	20811
13	1011133	DAZ	SILVA	DIANA	MARIA	01/01/2007	31/12/2007	01/03/2010	BUCARAMANGA	001	950166	457403	20000						1007969	20844
13	5172082	GARZON	PLACA	HUBSA	INES	01/01/2007	31/12/2007	01/03/2010	BUCARAMANGA	001	4891600								4891600	19028
13	1142651	GARZON	SANCHEZ	HUGO	01/01/2007	31/12/2007	01/03/2010	BUCARAMANGA	001	2287441	58140								2355581	16613
13	8584884	GALEANO	GIL	GABRIEL	GABINO	01/01/2007	31/12/2007	01/03/2010	BUCARAMANGA	001	2861915								2861915	
13	6348200	GIL	DOMINEZ	LAIPIA	01/01/2007	31/12/2007	01/03/2010	BUCARAMANGA	001	673960		120000							793960	1982
13	3853388	GIRALDO	HENAO	VICTORIA	EUGENIA	01/01/2007	31/12/2007	01/03/2010	BUCARAMANGA	001	650842	58140	480000						7047382	20816
13	1128443	GRANADOS	AGUDELO	GRISMEL	01/01/2007	31/12/2007	01/03/2010	BUCARAMANGA	001	2002850	58140								2008990	16420
13	4732926	GUZA	CEDECA	MIRIAM	ARMINDA	01/01/2007	31/12/2007	01/03/2010	BUCARAMANGA	001	10108400	388400							10149280	384000
13	8640217	GUTIERREZ	ACOSTA	JUAN	DE JESUS	01/01/2007	31/12/2007	01/03/2010	BUCARAMANGA	001	3082200	96096							3178296	16620
13	16348978	HERNANDEZ	HELENA	HELENA	01/01/2007	31/12/2007	01/03/2010	BUCARAMANGA	001	14911863									14911863	57619

• **Formato 2278 COMPRA BONOS ELECTRONICOS**

- ✓ Verificación de generación del xml de acuerdo a Especificaciones Técnicas Anexo 8 Resolución 000112 del 29 de Octubre de.2015

Versión nueva: 1

Para configurar: A través del menú Archivos-Concepto

Imagen de campos (cuentas contables) del formato que se pueden configurar

Formatos / Conceptos

Formato-Concepto:
Id.Formato: 2278 INFORMACION DE LA COMPRA DE BONOS ELECTRONICOS
Id.Concepto: 1
Concepto: Bonos electronicos

Conceptos formatos 2278

Opciones Cuentas Listado

Campo: valor bonos, papeles, tarjetas, vales, demás Item: 1
Condición: IGUAL (=) Operador: SUMA Cuenta: Saldo Final
Cuenta: 133005
Tarifa: 0,00 % Naturaleza de las cuentas: CREDITO

Item	IdCampo	Cuentas	Opera	Cuant	Tarifa	NatCu	IdFmto
▶ 1	0	133005	+	S	0,00	C	2278

Nuevo Guardar Editar Eliminar 0 Salir

Elaboración de Formatos

Encabezado Detalle del Formato

Concepto: 1 Bonos electronicos Item: 1

Tipo documento: Cédula de Ciudadan Nit/Cédula: 11443198 DV: 0 Naturaleza: Persona Natural

Primer Apellido: LIBERATO Segundo Apellido: MUÑOZ

Primer Nombre: LUIS Otros Nombres: ALEJANDRO

Dirección: CRA 18 N. 11-69 EL LLANITO e-mail:

Departamento: Bogotá D.C Municipio: BOGOTA 11001 (Bogotá D.C) Clase Bonos: Bonos Vestido

ValorBonos: (232.000) Permitir marcar registros para unificar

Al momento de diligenciar el formato se puede indicar la clase de bono

Agregar Quitar Unificar

Item	CodCpto	Concepto	TD	Cédula de Ciud:	Nit	Apellido	Segundo Apellido	Primer Nombre
1	1	Bonos electronicos	13	11443198	0	LIBERATO	MUÑOZ	LUIS
2	1	Bonos electronicos	31	19075633	3			
3	1	Bonos electronicos	13	19416295	0	AMAYA		JOSE
4	1	Bonos electronicos	13	37841164	2	ACEVEDO	SANCHEZ	WILLIAM
5	1	Bonos electronicos	13	52187284	0	CURREA	GUTIERREZ	STELLA
6	1	Bonos electronicos	13	5654017	0	GUTIERREZ	ACOSTA	JUAN
7	1	Bonos electronicos	13	7333840	0	ABRIL	RODRIGUEZ	NELSON
8	1	Bonos electronicos	13	75064356	0	SIERRA	VALENCIA	JONS
9	1	Bonos electronicos	13	800600900	0	CAMPOS	REYES	ELIZABETH
10	1	Bonos electronicos	13	80423837	0	AGUIRRE	BOLIVAR	DITER
11	1	Bonos electronicos	31	856030520	2			
12	1	Bonos electronicos	31	856300450	4			
13	1	Bonos electronicos	31	86132500	0			
14	1	Bonos electronicos	31	900865300	1			
15	1	Bonos electronicos	31	910250356	1			

Nuevo Generar Guardar Editar Cerrar Anular Eliminar Imprimir Exportar Salir

Imagen estructura xml contenido de los campos indicados en anexo 8

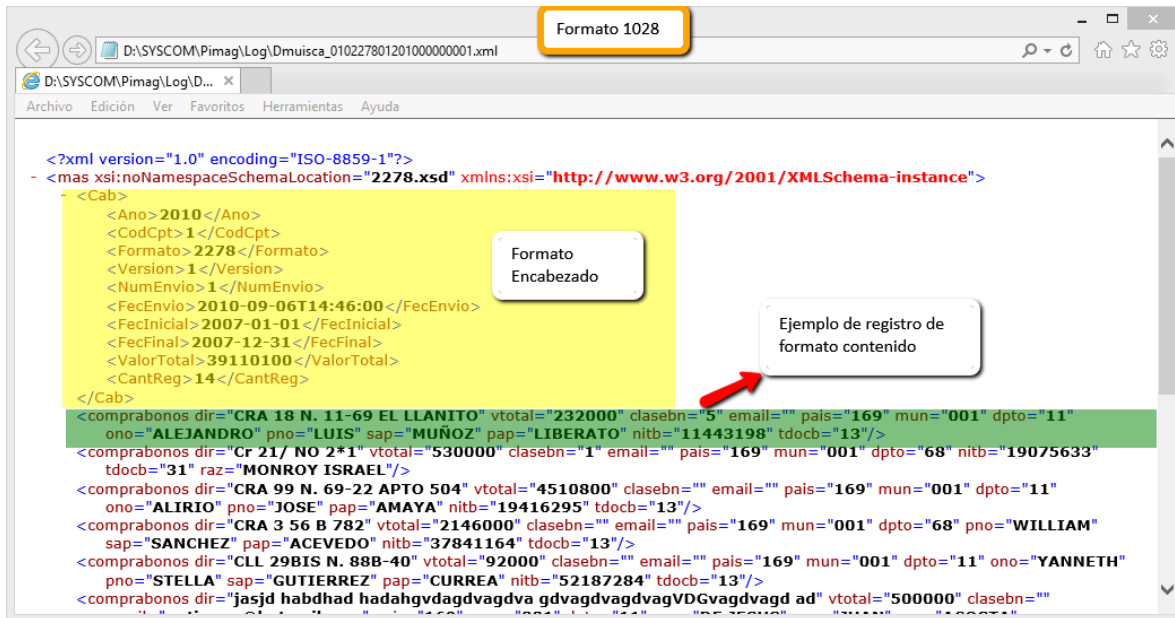

- **Formato 2280 DEDUCCION EMPLEADAS VICTIMAS DE VIOLENCIA**

- ✓ Verificación de generación del xml de acuerdo a Especificaciones Técnicas Anexo 7 Resolución 000111 del 29 de Octubre de 2015

Versión nueva: 1

Formato que se diligencia para empresas que cuenten con Syscom Nomina 40, ya que los datos que se solicitan son del contrato laboral

Importante para diligenciar parte de la información que solicita se hicieron cambios en nómina en la versión gral 4102, para diligenciar sobre el contrato tipo de medida que se certifica que la mujer fue víctima de violencia y nivel educativo sobre la hoja de vida

Informe se genera desde el aplicativo Pimag a través del menú Formato 2280 Deduciones Empleadas víctimas.

Imagen Contrato de Nomina

Contratos Laborales

Información del Contrato **Listado**

Información Laboral:

Empleado: **35533585** GIRALDO HENAO VICTORIA EUGENIA **No. Contrato:** **22**

Tipo de Contrato: **TERMINO INDEFINIDO** Fecha de Ingreso: 01/sep/2005

Tipo de Nómina: **ADMINISTRATIVA** Fecha de Vinculación Primera Vez: 01/sep/2005

Area: **OPERACIONES** Vigencia del Contrato: Indefinido

Dependencia: **PRODUCCION** Fecha de Retiro: --/--

Centro de Costo: **OPERATIVO 55421** Vigencia Período de Prueba: 2 --/--

Sub-Centro Costo: **PLANTA 2.87873** Salario Integral

Cargo: **SECRETARIA** Salario Mínimo

Jornada: **NORMAL** Salario Básico: 540.956,00

Forma de Pago: **CHEQUE** Liquidación: **QUINCENAL** Aux. Transporte: 63.600,00

Estado Actual: **ACTIVO** Inactivo / Retirado Procedimiento de Retención: 0

Modo Incorporación: Sin Cesantías Tipo Base: **PROMEDIO**

Observaciones: Sin Prima Prestaciones: **PROMEDIO**

Tipo de Dotación: Sin Vacaciones Promedio: Salario Fijo

Sin Horas Extras Salario Variable
 Aux. Transporte Fin de mes
 Tiene derecho a Dotación Descanso el día Sábado
 Tiene derecho a Cafetería

Información de Seguridad Social:

Centro de Trabajo: **PRINCIPAL** Fecha de Afiliación al Seguro: 01/sep/2005

Sucursal/Compañía: **01 BUCARAMANGA (SANTANDER)** Base Aportes seguridad social: **BASICO+PMD.OTRC**

Clase de Riesgo: **RIESGO BAJO 0.522** Subtipo Cot: Tipo de Trabajador: **Administrativo**

Tipo de Cotizante: **0001 DEPENDIENTE** Vr UPC: 0,00

Grupo Alto Riesgo: **PREDETERMINADO**
 Sin Aportes a Pensiones
 Sin Aportes Parafiscales
 Descuento Seguro Fin de mes Sin Aportes a EPS
 Fondo de Solidaridad Fin de mes Sin Aportes a ARP
 No Descontar seguro en nómina

Tipo de Medida: **4 Sentencia condenatoria por lesiones person**

Usuario: **ADMIN** Fecha Creación: 22/sep/05

Debe tener un tipo de medida para que se registren en formato

Imagen Hoja de vida empleada

Hoja de Vida de Empleados

Información Personal | Estudios y Grupo Familiar | Información Laboral | Referencias | Listado

Identificación:
Tipo ID: C-Cédula (▼) Número: 35533585 0 Expedida En: BOGOTA D.C. (BO) Código: 35533585
Apellidos: GIRALDO HENAO Nombres: VICTORIA EUGENIA

Fecha Nacimiento: 12-06-1980 Edad: 30 Estado Civil: SOLTERO (▼) Hijos: 0
Lugar Nacimiento: CARTAGO (VALLE) Profesión: ADMON EMPRESAS (▼)

Grupo Sanguineo: A AB B O RH: Positivo Negativo Sexo: Masculino Femenino

Residencia:
Dirección: CLL N. 1-65 SUR
Ciudad: BOGOTA D.C. (BOGOT) (▼) E-mail:
Teléfono: 8923562 Celular: 0 Vivienda Propia

Libreta Militar: Primera Segunda Ninguno Distrito:
Número: Expedición:
Pasaporte: Número: Vigencia:
Número: Expedición: Vigencia:
 Usa Gafas

Certificado Judicial: Número: Expedición: Vigencia:
Licencia de Conducción: Número: Lugar: Categoría: 0 (▼) Expedición: Vigencia:
Número: Expedición: Vigencia:
Número: Expedición: Vigencia:
Categoría: 0 (▼)

Estado: ACTIVO (▼) Observaciones:
 Inactivo / Retirado
 Es Conductor
Nivel Educación: 3 Técnico (▼) Fecha Cre:
Usuario: ADMIN

Insertar Foto
Tallas: Camisa: 0 (▼) Pantalón: 0 (▼) Calzado: 0 (▼)
 Usa Gafas

Nuevo Guardar Editar Eliminar Listar Imprimir Exportar Terceros Salir

Usado para mostrar información en el formato 2280.

Deducción Empleadas Víctimas de Violencia (Formato 2280)

Encabezado:

Año de Envío: 2010 Fecha Inicial: 01/ene/2007 Versión: 01 Estado: ACTIVO
 Fecha de Envío: 06/sep/2010 Fecha Final: 31/dic/2007 Consecutivo: 1

Inserción Observaciones:
 Reemplazo

Detalles:

Concepto: 2280 Deducción Empleadas Víctimas de la violencia Item: 1
 Tipo documento: Cédula de Ciudadan... Nit/Cédula: 35533585 DV: Naturaleza: Persona Natural
 Primer Apellido: GIRALDO Segundo Apellido: HENAO
 Primer Nombre: VICTORIA Otros Nombres: EUGENIA
 Tipo de Medida: 4 Sentencia condenatoria por lesiones personales Nivel Educativo: 3 Técnico Edad: 30 años
 Cargo: SECRETARIA Fecha Inicio Contrato: 01/sep/2005 Salarios Pagados: 7037472
 Agregar Quitar Fecha Final Contrato: 31/dic/2007 Prestaciones Sociales: 0

Item	CodCon	TDoc	TipoDoc	Nid	Dv	Apl1	Apl2	Nom1
▶ 1	2280	13	Cédula de Ciudadan	35533585		GIRALDO	HENAO	VICTORIA

Cantidad de Registros: 1 Total Salarios: 7.037.472,00 Total Prestaciones: 0,00

Guardado el formato

Para generar el Xml a través del menú Formato-Generar Archivos Xml

Imagen estructura xml

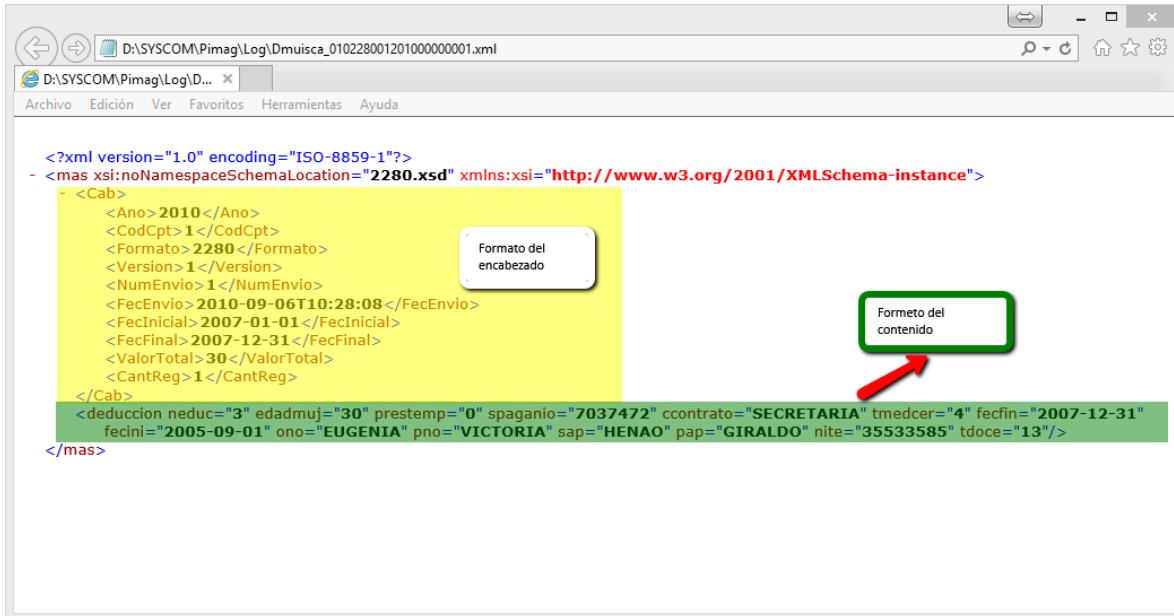

1. Req 27_03 Reorganización columna formato 1647

Cambiar Orden de columnas beneficiario y cliente

Imagen antes de la actualización Ingresos para terceros (Ordenes de pago)

Opciones:
 Totales a Diciembre 30 del año: 2007 Tipo de Listado: Detalles
 Cuenta: 281505002
 Intervalo de Cuentas:

Importar Listar Imprimir Exportar Salir

NomBenef2	NomBenef	DirBenef	DptoBenef	MunBenef	PaisBenef	TipDoc	NumDoc	IdCia
	BOLIVAR Y JIMENEZ ASOCIAD	CI 26 No 36-50	68	1	169	DOP		301
	BOLIVAR Y JIMENEZ ASOCIAD	CI 26 No 36-50	68	1	169	DOP		301
	BOLIVAR Y JIMENEZ ASOCIAD	CI 26 No 36-50	68	1	169	ODP		801
	BOLIVAR Y JIMENEZ ASOCIAD	CI 26 No 36-50	68	1	169	ODP		901
	CAMPOS REYES ELIZABETH	DIG 52A N. 59A-19	11	1	169	ODP		1001
	BOLIVAR Y JIMENEZ ASOCIAD	CI 26 No 36-50	68	1	169	DOP		201
	ABRIL RODRIGUEZ ALVARO	bogotoa	05	88	169	DOP		401
					169	ODP		501
					169	ODP		601
					169	ODP		701
					169	ODP		1101
					169	ODP		1401
					169	ODP		1601
					169	ODP		1701
	ABRIL RODRIGUEZ DDD NELS	bogotoa	11	1	169	ODP		1801
	ACEVEDO SANCHEZ WILLIAM	CRA 3 56 B 782	68	1	169	ODP		1501
ALEJANDRO	LIBERATO MUÑOZ LUIS ALEJA	CRA 18 N. 11-69 EL LLANITO	11	1	169	DOP		101
ALEJANDRO	LIBERATO MUÑOZ LUIS ALEJA	CRA 18 N. 11-69 EL LLANITO	11	1	169	ODP		201
	GOMEZ QUINTERO ASOCIAD	Cr 27 No 35-50	68	1	169	ODP		301
	GOMEZ QUINTERO ASOCIAD	Cr 27 No 35-50	68	1	169	ODP		401

Para el caso de la ODP 11 tiene la remesa 16 la cual tiene como cliente Campo Reyes Elizabeth y como beneficiario de ingreso Cuervo Rangel Miguel. Cuervo Rangel es quien debe aparecer como beneficiario, se esta mostrando invertido con el campo apl1, apl2, nom1, nom2 (inicio)

Imagen después de actualización Ingresos para terceros (Ordenes de pago)

Totales a Diciembre 30 del año: 2007 Tipo de Listado: Detalles
 Cuenta: 281505002
 Intervalo de Cuentas:

Importar Listar Imprimir Exportar Salir

RazonSocial	Direccion	CodDpto	CodMun	CodPais	TipDoc	NumDoc	IdCia	nAnno	Item
NUEVA TRANSPORTADORA	Cr 12 No. 25-20	11	001	169	DOP		201		2007
CAMPOS REYES ELIZABETH	DIG 52A N. 59A-19	11	001	169	DOP		301		2007
CAMPOS REYES ELIZABETH	DIG 52A N. 59A-19	11	001	169	DOP		301		2007
TRANSPORTES MAGALLANES	Cr 52 No. 102-20	68	001	169	ODP		301		2007
TRANSPORTES MAGALLANES	Cr 52 No. 102-20	68	001	169	ODP		401		2007
NUEVA TRANSPORTADORA	Cr 12 No.						501		2007
NUEVA TRANSPORTADORA	Cr 12 No.						601		2007
NUEVA TRANSPORTADORA	Cr 12 No.						701		2007
CAMPOS REYES ELIZABETH	DIG 52A						801		2007
CAMPOS REYES ELIZABETH	DIG						901		2007
NUEVA TRANSPORTADORA	Cr 12 No.						1401		2007
NUEVA TRANSPORTADORA	Cr 12 No.						1701		2007
NUEVA TRANSPORTADORA	Cr 12 No. 25-20	11	001	169	DOP		401		2007
NUEVA TRANSPORTADORA	Cr 12 No. 25-20	11	001	169	ODP		1601		2007
CUERVO RANGEL MIGUEL ANG	CRA 20 N. 14D-20INT.4	11	001	169	ODP		1001		2007
NUEVA TRANSPORTADORA	Cr 12 No. 25-20	11	001	169	ODP		1101		2007
TRANSPORTES MAGALLANES	Cr 52 No. 102-20	68	001	169	DOP		101		2007
TRANSPORTES MAGALLANES	Cr 52 No. 102-20	68	001	169	ODP		201		2007
NUEVA TRANSPORTADORA	Cr 12 No. 25-20	11	001	169	ODP		1801		2007
TRANSPORTES ESPECIALES D	Cr 15 No. 58-20	68	001	169	ODP		1501		2007

Siguiendo ejemplo anterior ODP 10 señalada en imagen en las ultimas columnas Cuervo Rangel que es el beneficiario y al inicio Campos Reyes Eliza quien es el cliente.

Mostrar los tipos de identificación visualicen la codificación usada en los todos formatos así por ejemplo si es cedula visualizar Cod 13 si es nit visualizar Cod 31

Ingresos para terceros (Ordenes de pago)

Opciones:
 Totales a Diciembre 30 del año: 2007
 Tipo de Listado: Detalles
 Cuenta: 281505002
 Intervalo de Cuentas:

Imagen antes de actualización

Importar Listar Imprimir Exportar Salir

Detalles		Resumen							
	IdConcep	Tid	Nid	Dv	Apellido1	Apellido2	Nombre1	Nombre2	RazonSo
	4070	C	800600900	0	CAMPOS	REYES	ELIZABETH		CAMPOS
	4070	C	800600900	0	CAMPOS	REYES	ELIZABETH		CAMPOS
	4070	C	800600900	0	CAMPOS	REYES	ELIZABETH		CAMPOS
	4070	C	800600900	0	CAMPOS	REYES	ELIZABETH		CAMPOS
	4070	C	42535400	0	CUERVO	RANGEL	MIGUEL	ANGEL	CUERVO
	4070	N	900865300	1					NUEVA TR
	4070	N	900865300	1					NUEVA TR
	4070	N	900865300	1					NUEVA TR
	4070	N	900865300	1					NUEVA TR
	4070	N	900865300	1					NUEVA TR
	4070	N	900865300	1					NUEVA TR
	4070	N	900865300	1					NUEVA TR
	4070	N	900865300	1					NUEVA TR
	4070	N	900865300	1					NUEVA TR
	4070	N	900865300	1					NUEVA TR
	4070	N	900865300	1					NUEVA TR
	4070	N	86132500	0					TRANSPC
	4070	N	856030520	2					TRANSPC
	4070	N	856030520	2					TRANSPC
	4070	N	856030520	2					TRANSPC
	4070	N	856030520	2					TRANSPC

Se requiere modificar y visualizar codificación usada para tipo de identificación

Después de actualización Ingresos para terceros (Ordenes de pago)

Totales a Diciembre 30 del año: 2007 Tipo de Listado: Detalles

Cuenta: 281505002
 Intervalo de Cuentas:

Importar Listar Imprimir Exportar Salir

IdConcep	TidBenef	NidBenef	DvBer	ApeBenef1	ApeBenef2	NomBenef1	NomBenef2	NomBenef3
4070	31	910250356	1					BOLI
4070	31	910250356	1					BOLI
4070	31	910250356	1					BOLI
4070	31	965200350	2					GOMI
4070	31	965200350	2					GOMI
4070	31	910250356	1					BOLI
4070	31	910250356	1					BOLI
4070	31	910250356	1					BOLI
4070	31	910250356	1					BOLI
4070	31	910250356	1					BOLI
4070	31	910250356	1					BOLI
4070	31	999999999	1					NIT F
4070	31	920030020	3					SISTE
4070	13	733384085	0	ABRIL	RODRIGUEZ	ALVARO		ABRI
4070	13	733384085	0	ABRIL	RODRIGUEZ	ALVARO		ABRI
4070	13	900600900	0	CAMPOS	REYES	ELIZABETH		CAMP
4070	13	900600900	0	CAMPOS	REYES	ELIZABETH		CAMP
4070	13	11443198	0	LIBERATO	MUÑOZ	LUIS	ALEJANDRO	LIBER
4070	13	11443198	0	LIBERATO	MUÑOZ	LUIS	ALEJANDRO	LIBER
4070	13	73338401	0	ABRIL	RODRIGUEZ DDD	NELSON		ABRI
4070	13	97841164	2	ACEVEDO	SANCHEZ	WILLIAM		ACEV

Los códigos de los municipios no borren los ceros (sean de tipo Varchar)

Imagen antes de actualización Ingresos para terceros (Ordenes de pago)

Opciones:
 Totales a Diciembre 30 del año: 2007 Tipo de Listado: Detalles
 Cuenta: 281505002
 Intervalo de Cuentas:

Importar Listar Imprimir Exportar Salir

Detalles	Resumen	NomBenef2	NomBenef	DirBenef	DptoBenef	MunBenef	CaisBenef	TipDoc	NumDoc	IdCia
			BOLIVAR Y JIMENEZ ASOCIAD	CI 26 No 36-50	68	1	69	DOP	3	01
			BOLIVAR Y JIMENEZ ASOCIAD	CI 26 No 36-50	68	1	69	DOP	3	01
			BOLIVAR Y JIMENEZ ASOCIAD	CI 26 No 36-50	68	1	69	ODP	8	01
			BOLIVAR Y JIMENEZ ASOCIAD	CI 26 No 36-50	68	1	69	ODP	9	01
			CAMPOS REYES ELIZABETH	DIG 52A N. 59A-19	11	1	69	ODP	10	01
			BOLIVAR Y JIMENEZ ASOCIAD	CI 26 No 36-50	68	1	69	DOP	2	01
			ABRIL RODRIGUEZ ALVARO	bogotoa	05	88	69	DOP	4	01
			BOLIVAR Y JIMENEZ ASOCIAD	CI 26 No 36-50	68	1	69	ODP	5	01
			BOLIVAR Y JIMENEZ ASOCIAD	CI 26 No 36-50	68	1	69	ODP	6	01
			BOLIVAR Y JIMENEZ ASOCIAD	CI 26 No 36-50	68	1	69	ODP	7	01
			CAMPOS REYES ELIZABETH	DIG 52A N. 59A-19	11	1	69	ODP	11	01
			NIT PRUEBA FLETES 1	BUCARAMANGA	68	1	69	ODP	14	01
			ABRIL RODRIGUEZ ALVARO	bogotoa	05	38	69	ODP	16	01
			SISTEMAS COMERCIALES SYS	Cr 19 No. 34-64 Of. 501 Centro	68	1	69	ODP	17	01
			ABRIL RODRIGUEZ DDD NELSON	bogotoa	11	1	69	ODP	18	01
			ACEVEDO SANCHEZ WILLIAM	CRA 3 56 B 782	68	1	69	ODP	15	01
		ALEJANDRO	LIBERATO MUÑOZ LUIS ALEJANDRO	CRA 18 N. 11-69 EL LLANITO	11	1	69	DOP	1	01
		ALEJANDRO	LIBERATO MUÑOZ LUIS ALEJANDRO	CRA 18 N. 11-69 EL LLANITO	11	1	69	ODP	2	01
			GOMEZ QUINTERO ASOCIADOS	Cr 27 No 35-50	68	1	69	ODP	3	01
			GOMEZ QUINTERO ASOCIADOS	Cr 27 No 35-50	68	1	69	ODP	4	01

Imagen después de actualización Ingresos para terceros (Ordenes de pago)

Opciones:
 Totales a Diciembre 30 del año: 2007 Tipo de Listado: Detalles
 Cuenta: 281505002
 Intervalo de Cuentas:

Importar Listar Imprimir Exportar Salir

	RazonSocial	Direccion	CodDpto	CodMun	CodPais	TipDoc	NumDoc	IdCia	nAnno	Item
	NUEVA TRANSPORTADORA	Cr 12 No. 25-20	11	001	169	DOP	201		2007	
	CAMPOS REYES ELIZABETH	DIG 52A N. 59A-19	11	001	169	DOP	301		2007	
	CAMPOS REYES ELIZABETH	DIG 52A N. 59A-19	11	001	169	DOP	301		2007	
	TRANSPORTES MAGALLANES	Cr 52 No. 102-20	68	001	169	ODP	301		2007	
	TRANSPORTES MAGALLANES	Cr 52 No. 102-20	68	001	169	ODP	401		2007	
	NUEVA TRANSPORTADORA	Cr 12 No. 25-20	11	001	169	ODP	501		2007	
	NUEVA TRANSPORTADORA	Cr 12 No. 25-20	11	001	169	ODP	601		2007	
	NUEVA TRANSPORTADORA	Cr 12 No. 25-20	11	001	169	ODP	701		2007	
	CAMPOS REYES ELIZABETH	DIG 52A N. 59A-19	11	001	169	ODP	801		2007	
	CAMPOS REYES ELIZABETH	DIG 52A N. 59A-19	11	001	169	ODP	901		2007	
	NUEVA TRANSPORTADORA	Cr 12 No. 25-20	11	001	169	ODP	1401		2007	
	NUEVA TRANSPORTADORA	Cr 12 No. 25-20	11	001	169	ODP	1701		2007	
	NUEVA TRANSPORTADORA	Cr 12 No. 25-20	11	001	169	DOP	401		2007	
	NUEVA TRANSPORTADORA	Cr 12 No. 25-20	11	001	169	ODP	1601		2007	
	CUERVO RANGEL MIGUEL ANG	CRA 20 N. 14D-20INT.4	11	001	169	ODP	1001		2007	
	NUEVA TRANSPORTADORA	Cr 12 No. 25-20	11	001	169	ODP	1101		2007	
	TRANSPORTES MAGALLANES	Cr 52 No. 102-20	68	001	169	DOP	101		2007	
	TRANSPORTES MAGALLANES	Cr 52 No. 102-20	68	001	169	ODP	201		2007	
	NUEVA TRANSPORTADORA	Cr 12 No. 25-20	11	001	169	ODP	1801		2007	
	TRANSPORTES ESPECIALES D	Cr 15 No. 58-20	68	001	169	ODP	1501		2007	

DEICY NORIEGA
 DISEÑO Y DESARROLLO