

**MANUAL DE PRUEBAS VERSIÓN: SYSCOM30– 3162**

• **Req 464\_02. Humala Inversiones. Contabilización cumplida**

Se modificó el módulo de cumplidos-transporte para permitir consecutivos y contabilización de ingresos.

- Para contabilizar se debe habilitar el parámetro: CCU (CONTABILIZAR CUMPLIDO)
- Se creó el parámetro AIT-ASIENTO DE INGRESO TOTAL EN NIIF-FACTURACION TRANSPORTE, para contabilidad NIIF
- Crear un concepto para asignar las cuentas: CLIETES, INGRESOS PARA TERCEROS, INGRESOS PROPIOS, COSTOS.
- Se crearon dos modalidades de cumplido: TOTAL para hacer cumplido del manifiesto y todas sus remesas,
- PARCIAL para cumplir solo una remesa.
- Formato de cumplido: FCum.rpt

Ítem Revisión	Ver Imagen Revisión	Revisión	Resultado	Observación
1	<a href="#">Item1</a>	Verificar un manifiesto que ya este cumplido (en ver anteriores) se puede anular	Se intenta anular manifiesto cumplido con versión anterior y muestra validación "El manifiesto de carga ya se encuentra cumplido".	Para anular cumplidos que se hicieron en versiones anteriores, debe hacerse con ejecutable ver anterior
2	<a href="#">Item 2</a>	Verificar si valida manifiesto ya fue cumplido. Verificar que no permita registrar doble cumplido	No permite volver a cumplir sale mensaje "el manifiesto de carga ya tienen cumplido"	
3	<a href="#">Item 3</a>	Sobre un manifiesto ya cumplido, sin Odp, hacer Odp y verificar que coloque los datos del cumplido (peso, tarifas de pago) y guarde sin errores, que se permita facturar.	Se observa en cumplido versiones anteriores toma el peso origen al liquidar como lo hacía con la odp. Al facturar tomo los pesos de la odp	Las odp por defecto llaman el peso origen de los cumplidos en versiones anteriores

Código: FO-GDD-007	Versión: 0	Fecha de Aprobación: 05 Marzo de 2015	Pág. 2 de 27
--------------------	------------	---------------------------------------	--------------

4	<a href="#">Ítem 4</a>	Opción CFT:No. Pesos de origen y destino diferentes en el cumplimiento, verificación cálculo de tarifas y cobro en cumplimiento, od y factura	CFT: No Liquida por menor peso Se cobro por peso indicado sobre el cliente en los doc factura y odp	Importante para los pesos de cobro del cumplimiento tanto en la odp como en la factura se toman de la opción de peso que tenga el cliente. Para el pago se toma el peso destino.
5	<a href="#">Ítem 5</a>	Verificar el nuevo documento de cumplimiento se cargue de forma correcta a la dbmuc cuando se guardan y cuando se exportan masivamente	Se cargo de forma correcta	
6	<a href="#">Ítem 6</a>	Anular el cumplimiento y verificar contabilización y registro de anulación a la dbmuc	Se anulo correctamente	Al anular cumplimiento se anula automáticamente sobre el mismo comprobante del cumplimiento
7	<a href="#">Ítem 7</a>	Opción CCU:Si Opción CFT:Si Verificar que cuando está en SI tanto en la odp como en la factura tomo como peso de pago el peso origen Opción: AIT Si Verificar contabilización Niif cuando la opción está habilitada	Contabilizo por peso destino. En el comprobante Niif no se hizo causación de ingreso para tercero se registró todo al ingreso	Se observa con opción CFT en Si para el pago en cumplimiento y odp se tomará peso destino.
8	<a href="#">Ítem 8</a>	Realizar devolución de cumplimiento con opciones anteriores habilitadas Opción CCU:Si Opción CFT:Si Opción: AIT Si	Se genero anulación del comprobante generado	No se requiere crear concepto de devolución, en la devolución cuando ha contabilizado anula el comprobante
9	<a href="#">Ítem 9</a>	Prueba elaborando cumplimiento a vehículo propio y legalización	Se guardo correcta contabilización en cumplimiento	
10	<a href="#">Ítem 10</a>	Prueba elaborada cumplimiento, odp y factura opción CCU:NO		

Código: FO-GDD-007	Versión: 0	Fecha de Aprobación: 05 Marzo de 2015	Pág. 3 de 27
--------------------	------------	---------------------------------------	--------------

11	<a href="#">Ítem 11</a>	Prueba anulando opción cumplido CCU:No	La factura contabilizo el ingreso como se venía manejando sin opción de contabilizar cumplido	
12	<a href="#">Ítem 12</a>	Prueba cumpliendo remesas de forma parcial	No se permite seleccionar remesa a cumplir. Genera mensaje	Pendiente corrección en programación
13	<a href="#">Ítem 13</a>	Prueba imprimiendo cumplido	Se imprimió sin errores	Tener en cuenta se agregó un nuevo formato para el documento creado
14	<a href="#">Ítem 14</a>	Prueba verificando informe cumplidos	Imprime con dato generales	Pendiente crear nuevo informe de cumplidos detallado por remesa que detalle peso destino y origen del cumplido

**Item1**

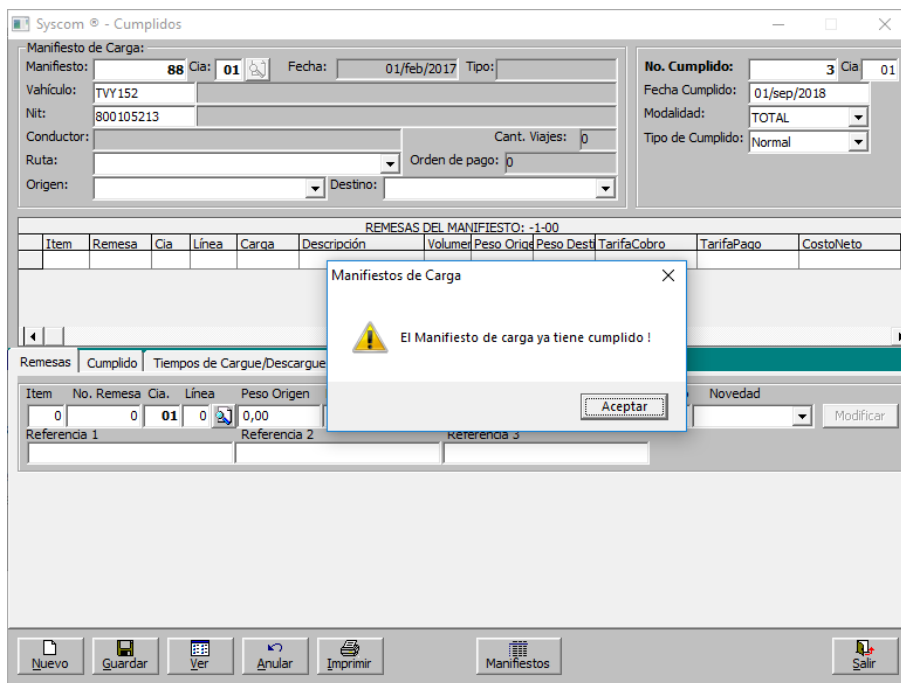

Syscom ® Menu Principal (01-PRINCIPAL)

**SYSCOM** 2000 DEMO

v 3.1.61 sábado, 1 de septiembre

Sistema Empresarial Integrado

Syscom ® - Cumplidos

Manifiesto de Carga:  
 Manifiesto: 88 Cia: 01 Fecha: 01/feb/2017 Tipo: GENERAL  
 Vehículo: TVY152 DOBLETROQUE CHEVROLET BEIGE AZUL VERDE ROJO Modelo:1998  
 Nit: 800105213 TRACTOCARGA LTDA.  
 Conductor: ALZA FAIR A  
 Ruta: YOPAL\_BUCARAMANGA 905 Orden de pago: 0  
 Origen: YOPAL CASANARE Destino: BUCARAMANGA SANTANDER Cant. Viajes: 0

Modificar Peso Actual  
 Modificar tarifas de fletes

Cumplido de Manifiesto Remesas Tiempos de Carga/Descarga Manifiestos

Manifiesto:  
 Fecha de Cumplido: 15/jun/2018 Plazo: -22 dias Fecha de Pago: 01/nov/2017 Estado: CUMPLIDO  
 Peso Origen: 5.000,00 Lugar de pago: YOPAL CASANARE  
 Peso Destino: 5.000,00 Tipo de Cumplido: Normal  
 Referencia 1: Motivo Suspensión:  
 Referencia 2: Consecuencia:  
 Referencia 3: Fecha de Cumplido:  
 Documento

Valor Adicional por cargue: 0,0 Motivo de  
 Valor Adicional por descargue: 0,0 Motivo Valor  
 Valor Adicional a pagar: 0,0 Motivo Valor  
 Valor a Descantar en el viaje: 0,0 Motivo Valor

Observaciones: Prueba verificando valor eexportando de anticipos

Documento Cumplido o Recibido

El documento: PLT-88-01  
 Está marcado como cumplido o recibido!  
 Fecha de Recibido o Cumplido 15/jun/2018

Prueba: Anulando cumplido con ejecutable ver anterior

Anular Ver Imprimir Importar Salir

Syscom ® Menu Principal (01-PRINCIPAL)

**SYSCOM** 2000 DEMO

v 3.1.61 sábado, 1 de septiembre

Sistema Empresarial Integrado

Syscom ® - Cumplidos

Manifiesto de Carga:  
 Manifiesto: 88 Cia: 01 Fecha: 01/feb/2017 Tipo: GENERAL  
 Vehículo: TVY152 DOBLETROQUE CHEVROLET BEIGE AZUL VERDE ROJO Modelo:1998  
 Nit: 800105213 TRACTOCARGA LTDA.  
 Conductor: ALZA FAIR A  
 Ruta: YOPAL\_BUCARAMANGA 905 Orden de pago: 0  
 Origen: YOPAL CASANARE Destino: BUCARAMANGA SANTANDER Cant. Viajes: 0

Modificar Peso Actual  
 Modificar tarifas de fletes

Cumplido de Manifiesto Remesas Tiempos de Carga/Descarga Manifiestos

Manifiesto:  
 Fecha de Cumplido: 15/jun/2018 Plazo: -22 dias Fecha de Pago: 01/nov/2017 Estado: CUMPLIDO  
 Peso Origen: 5.000,00 Lugar de pago: YOPAL CASANARE  
 Peso Destino: 5.000,00 Tipo de Cumplido: Normal  
 Referencia 1: Motivo Suspensión:  
 Referencia 2: Consecuencia:  
 Referencia 3: Fecha de Cumplido:  
 Documento

Valor Adicional por cargue: 0,0 Motivo de  
 Valor Adicional por descargue: 0,0 Motivo Valor  
 Valor Adicional a pagar: 0,0 Motivo Valor  
 Valor a Descantar en el viaje: 0,0 Motivo Valor

Observaciones: Prueba verificando valor eexportando de anticipos

Documento Cumplido o Recibido

El documento: PLT-88-01  
 Está marcado como cumplido o recibido!  
 Fecha de Recibido o Cumplido 15/jun/2018

Prueba: Anulando cumplido con ejecutable ver anterior

Anular Ver Imprimir Importar Salir

Syscom ® - Cumplidos

Manifiesto de Carga:

Manifiesto: 88 Cla: 01 Fecha: 01/feb/2017 Tipo: GENERAL  Modificar Peso Actual

Vehículo: TVY 152 DOBLETROQUE CHEVROLET BEIGE AZUL VERDE ROJO Modelo: 1998  Modificar tarifas de fletes

Nit: 800105213 TRACTOCARGA LTDA.

Conductor: ALZA FAIR A

Ruta: YOPAL \_ BUCARAMANGA 905 Orden de pago: p

Origen: YOPAL CASANARE Destino: BUCARAMANGA SANTANDER Cant. Viajes: p

Cumplido de Manifiesto | Remesas | Tiempos de Carga/Descarga | Manifiestos

Manifiesto:

Fecha de Cumplido: 15/jun/2018 Plazo: -22 días Fecha de Pago: 01/nov/2017 Estado: **CUMPLIDO**

Peso Origen: 5,000,00 Lugar de pago: YOPAL CASANARE

Peso Destino: 5,000,00 Tipo de Cumplido: Normal

Referencia 1:

Referencia 2:

Referencia 3:

Cumplir Todas las remesas

Valor Adicional por cargue: 0,0

Valor Adicional por descargue: 0,0

Valor Adicional a pagar: 0,0

Valor a Descantar en el viaje: 0,0 Motivo Valor Descuento:

Observaciones: Prueba verificando valor eexportando de anticipos. Actualizado a la versió 3162 se anula cumplido desde 3161 para verificar que se cargue anulación en la dbmuc

Documento Cumplido o Recibido

Fue Actualizado el Manifiesto: PLT-88-01 Correctamente!

Aceptar

Guardar Anular Ver Imprimir Importar Salir

Syscom ® - Estado de Envío de manifiestos

Opciones:

Estado: No Enviado  Fecha:  Compañía:

Consecutivo/Id:  Incluir Anulados  Solo Anulados

Listar Exportar Salir

Terceros | Vehículos | InfoCarga | InfoViaje | Remesas | Manifiestos | Cumplido Manifiestos | Cumplido Remesas | Anulación Manifiestos

Anulación Remesas | Anulación InfoCarga | Anulación InfoViaje | Anulación de Cumplidos

NumMan	CodM	Observacion	Estado	IngresoId	CodError	MsgError	FechaReq
0188	0	Prueba verificando valor eexportandi	0	0,00			21/nov/2018 11

Prueba verificando que se cargue registro anulación de cumplido en versión anterior a la dbmuc

**Ítem 2**

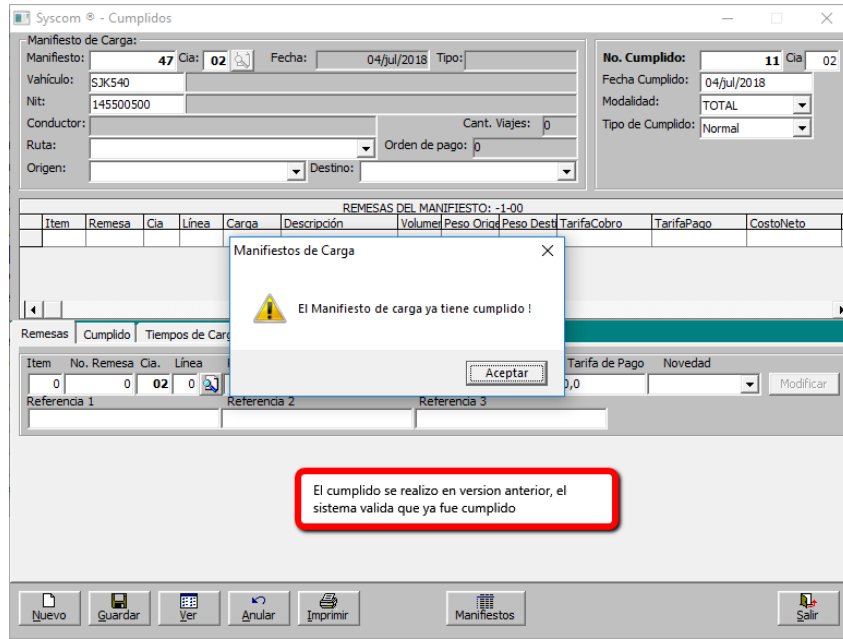

**Item 3**

Syscom © - Cumplidos

Manifiesto de Carga:  
 Manifiesto: 46 Cia: 02 Fecha: 04/jul/2018 Tipo: GENERAL  
 Vehículo: SHG700 TRACTOMULA WANXIN 3RAUM DE TANA Modelo: 1996  
 Nit: 5654017 ROMERO RODRIGUEZ DIEGO MAURICIO  
 Conductor: ACERO FRANCO ARTURO RAFAEL  
 Ruta: CARTAGENA \_ BUCARAMANGA 245 Orden de pago: 0  
 Origen: CARTAGENA BOLIVAR Destino: BUCARAMANGA SANTANDER Cant. Viajes: 0

Modificar Peso Actual  
 Modificar tarifas de fletes

Cumplido de Manifiesto Remesas Tiempos de Cargue/Descargue Manifiestos

RELACION DEL MANIFIESTO: 46-02											
Item	Remesa	Cia	Línea	Carga	Descripción	Volumen	Peso Origen	Peso Dest	Tarifa Cobro	Tarifa Pago	
1	42	02	0	0124	0124 - 1.1D - DISPOS	0	15000	14955	0,00	300,00	

Cumplido Remesa:  
 Remesa: 42 Cia: 02 Item: 1 Línea: 0 Fecha: 04/jul/2018 Peso Origen: 15.000,00  
 Fecha Cumplido: 04/jul/2018 Novedad: Estado: **PENDIENTE** Peso Destino: 14.955,00  
 Tipo Cumplido: Normal Suspensión: Manifiesto: 46  
 Referencia 1: Referencia 2: Tarifa de Cobro: 400,0  
 Referencia 3: Tarifa de Pago: 300,0  
 Observaciones: Costo Neto: 300,0

Cumplido en ver 3161

Guardar Anular Ver Imprimir Importar Salir

Syscom © - Orden de Pago - Liquidación

Manifiesto de Carga:  
 Manifiesto: 46 Cia: 02 **VEHICULO TERCEROS**  
 Vehículo: SHG700 TRACTOMULA WANXIN 3RAUM DE TANA Modelo: 1996  
 Nit: 5654017 ROMERO RODRIGUEZ DIEGO MAURICIO  
 Fecha: 04/jul/2018 Origen: CARTAGENA  
 Remesa: 42-02 Destino: BUCARAMANGA  
 Conductor: 19439503-ACERO FRANCO ARTURO RAFAEL

Orden de Pago: 9 Cia: 02  
 Fecha: 04/jul/2018  
 Comprobante: 003 9  
 Referencia:  
 Egreso: -1  
 Cheque:

Liquidación:  
 Concepto: OP1 ORDEN DE PAGO DE PLANILLAS  
 Peso (kilos/tn): 14.955,00 Retención en la Fuente: 0,00  
 Unidad: Retención ICA: CARTAGENA (B) 40.378,00  
 Valor Unitario: 300,00 Asistencia en Carretera: 0,00  
**TOTAL FLETES: 4.486.500,00** Faltantes: 0,00  
 % Descuento: Total Anticipos: 150.000,00  
 Total Descuento: 0,00 Otros Descuentos: 0,00  
**SUB-TOTAL: 4.486.500,00** Otros Pagos: 0,00  
 Multas/Descuentos: 0,00

Impuesto Estampillas:  
 Sobretasa Bomberil: 0,00  
 Avisos y Tableros: 0,00  
 Retención CREE: 0,00

Observaciones:  
 Se cambia al peso destino del cumplido. Cumplido elaborado en ver 3161

Centro de Costo: OPERACIONES 010

**TOTAL LIQUIDACION: 4.296.122,00**

Nuevo Guardar Anticipos Multas Ver Imprimir Eliminar Salir

Syscom © - Factura a Crédito Transporte

Cliente:  
Nit/Código: 800073493 ACCIONES DE COLOMBIA S.A.  
Saldo Actual: 28.486.331,62 Cupo Crédito: 125.000.300,00  
Agencia: ...

Factura No. 40 Cia: 02  
Fecha: 04/jul/2018  
Plazo (días): 2  
F.Vence: 04/jul/2018  
Pedido: ...  
Comprobante: 004 58  
No. Factura E: ...

Concepto: FACTURA A CREDITO FCR  
Vendedor: 7868989898 % Com: ...  
Origen: CARTAGENA (BOLIVAR) Destino: BUCARAMANGA (SANTAN...

Item	Código de Concepto	Volumen	Tarifa Unidad	Flete Total	Costo Unidad	%Dcto.	Descuento
0	001	TRANSPORTE 00	400,0	5.982.000,00	300,0	0,0	

Item Código Concepto Remesa Cia Línea Volumen Peso Unidad Referencia Tarifa Unidad Costo Unidad Faltante Descuento

Remesa Cia Línea **Peso (tn,kg)** Unidad Naturaleza Referencia Faltante  
42 02 0 14955 UNIDAD CARGA NORMAL 0 0,0

Producto: 0124 - 1.1D - DISPOSITIVOS PORTADORES DE CARGA Rango: ...  
Peso O: 15.000,00 /Peso D: 14.955,00 /Faltante: 45,00 /Tipo: 2

Otros Cobros: 0,00 Faltantes: 0  
Retención Fte: 0 Dct: 0  
Retención ICA: 0  
Ret.Título CREE: 0

Observaciones: **Al facturar se observa toma el peso de la odp**

Referencia 2:  
Referencia 3:  
Centro Costo: ADMINISTRATIVO 002  
Retención IVA: 0

**TOTAL: 0**

**Ítem 4**

Syscom © - Cumplidos

Manifiesto de Carga: 41 Cia: 02 Fecha: 04/jul/2018 Tipo: ...  
Vehículo: KUL200 TRACTORILLA CHEVROLET BLANCO Modelo: 2007  
Nit: 94391096 TREJOS ARIAS GABY GERMAN  
Conductor: CAMACHO ARISTIZABAL JHONNY FABIAN Cant. Viajes: 0  
Ruta: YOPAL - CARTAGENA 909 Orden de pago: ...  
Origen: YOPAL CASANARE Destino: CARTAGENA BOLIVAR

No. Cumplido: 12 Cia: 02  
Fecha Cumplido: 04/jul/2018  
Modalidad: TOTAL  
Tipo de Cumplido: Normal

Item	Remesa	Cia	Línea	Carga	Descripción	Volumen	Peso Origen	Peso Desti	TarifaCobro	TarifaPago	CostoNeto
0	0	02	0	0							

REMASAS DEL MANIFIESTO: -1-00

Item	No. Remesa	Cia	Línea	Peso Origen	Peso Destino	Tarifa de Cobro	Tarifa de Tabla	Tarifa de Pago	Novedad
0	0	02	0	7.500,00	7.450,00	300,0	250,0	250,0	

REMASAS DEL MANIFIESTO: 41-02

Item	TipDoc	Remesa	Cia	Item	Peso Origen	Peso Desti	Und	TarifaCobro	TarifaTabla	TarifaPago	CodNo	Novedad
1	RMT	37	02	0	7500	7450	001	300,00	250,00	250,00		

Syscom © - Elaboración de Comprobantes

Comprobante: CUM CUMPLIDOS  
Diario: 002 EGRESOS Periodo: 31/6c/2008  
Número: 8 Cia: 02  
Fecha: 04/jul/2018  
No. Cheque: ...

Nit/Nombre: 94391096

Línea	Cuentas	Detalle	Debito	Credito	NIT
1	130520	CLIENTES (Cumplidos)	2.235.000,00	0,00	860519827
2	281505	INGRESOS RECIBIDOS PARA TERCEROS	0,00	1.862.500,00	
3	414505	INGRESOS VEHICULOS TERCEROS (cur)	0,00	372.500,00	860519827

DIFERENCIA: 235.000,00 0,0000

Se observa contabilizo el pago y el ingreso por el menor de los pesos.  
Importante:  
Tarifa cobro: Se calcula con el peso que tenga configurada el cliente  
Tarifa pago: Cuando la opcion CFT:No Toma peso destino  
CFT:Si Toma peso origen

Syscom - Orden de Pago - Liquidación

Manifiesto de Carga: 45 Cla: 02 VEHICULO TERCEROS

Vehículo: JKL 500 SENCILLO CHEVROLET 2 ROAD Modelo:2000

Nit: 830087673 P ABASTEER COMBUSTIBLES LTDA

Fecha: 04/jul/2018 Origen: BUCARAMANGA

Remesa: 41-02 Destino: CARTAGENA

Conductor: J2189118-SANTOFIMIO RODRIGO

Orden de Pago: 10 Cla: 02

Fecha: 04/jul/2018

Comprobante: 003

Referencia: se modificar tarifas

Egreso: -1

Cheque:

Liquidación:

Concepto: OP 1 ORDEN DE PAGO DE PLANILLAS

Peso (kilo/tr): 7.450,00

Retención en la Fuente: 001 1.00% 30.000,00

Unidad: BUCARAMANGA

Retención ICA: 11.175,00

Valor Unitario: 300,00

Asistencia en Carretera: 0,00

**TOTAL FLETES: 2.235.000,00**

Faltantes: 0,00

Total Anticipo: 0,00

% Descuento: 0,00

Otros Descuentos: 750.000,00

Total Descuento: 0,00

Otros Pagos: 0,00

**SUB-TOTAL: 2.235.000,00**

Multas/Descuentos: 0,00

Impuesto Estampillas:

Sobretasa Bomberil: 0,00

Avisos y Tableros: 0,00

Retención CREE: 0,00

Observaciones: Opción CFT-No Toma peso destino del cumplido

Centro de Costo: OPERACIONES 010

**TOTAL LIQUIDACION: 1.443.825,00**

Syscom - Elaboración de Comprobantes

Comprobante: 003 CUENTAS POR PAGAR

Diario: 002 EGRESOS

Periodo: 31/dic/2008

Número: 10 Cla: 02

Fecha: 04/jul/2018

No. Cheque:

Nit/Nombre: 830087673

Linea	Cuenta	Detalle	Debito	Crédito	NIT	Base G
1	281505	INGRESOS PARA TERCEROS Opcion CFT	2.235.000,00	0,00		
2	220510	PROVEEDORES (CVP) Opcion CFT-No. T	0,00	1.443.825,00	830087673	
3	241205	RETE ICA Opcion CFT-No. Tomo datos d	0,00	11.175,00		2.2
4	236515001	RETENCION EN LA FUENTE Opcion CFT:	0,00	30.000,00		
5	419815	OTROS DESCUENTOS Opcion CFT-No. T	0,00	750.000,00	830087673	

TOTALES: DEBITO: 2.235.000,00 CREDITO: 2.235.000,00 DIFERENCIA: 0,0000

Syscom - Factura a Crédito Transporte

Ciente: Nit/Código: 860519827 ABA CENTRAL DE COMB. Y LUBRICANTES

Saldo Actual: 6.262.821,60 Cupo Crédito: 20.000.000,00

Agencia:

Concepto: FACTURA A CREDITO FCR

Vendedor: 19416295 AMAYA JOSE ALIRIO % Com: 401 0.00%

Origen: YOPAL (CASANARE) Destino: CARTAGENA (BOLIVAR)

Factura No. 41 Cla: 02

Fecha: 04/jul/2018

Plazo (días): 0

F. Vence: 04/jul/2018

Comprobante: 004

No. Factura E:

Item Código de Concepto Volumen Tarifa Unidad Flete Total Costo Unidad %Dcto. Descuento

Item	Código	Concepto	Remesa	Cla	Linea	Peso (tn,Kg)	Unidad	Naturaleza	Referencia	Faltante
1	001	TRANSPORTE 00	37	02	0	7450	UNIDAD	CARGA NORMAL	0	0,0

Producto: HARINA DE TRIGO O MORCAJO 001101

Rango: Filtar por Cliente Filtar por Ruta

Peso O: 7.500,00 /Peso D: 7.450,00 /Faltante: 50,00

Otros Cobros: 0,00 Faltantes: 0

Retención Fte: 0 Dct: 0

Retención ICA: 0

Ret. Título CREE: 0

Retención IVA: 0

Observaciones: Tanto en cumplido, como en factura tomoa peso configurado en clientes

Syscom - Información del Cliente

N.L.T. 860519827 ABA CENTRAL DE COMB. Y LUBRICANTES

Zona: BOGOTA

Subzona: NORTE BOG

Vendedor: AMAYA JOSE ALIRIO 19416295

Descuento: 306 0.00%

Cupo Crédito: 20.000.000,00 Saldo: 6.262.821,60

Observación: CLIENTES CONTADO

Bandera: Control de Saldo

Tipo Facturación: 2. Peso Destino

Plazos de factura:

Plazo Sobretasa:  Siguiete me... la factura de factura

Plazo I. Global:  Siguiete me a la fecha de la factura

Remes	Tarifa Cobro	Tarifa Pago	Costo Neto	Referencia	Remi
7500	001	001	004	860519827	ABA CENTRAL DE (8605)

**Syscom - Factura a Crédito Transporte**

Cliente: NIT/Código: 860519827 ABA CENTRAL DE COMB. Y LUBRICANTES  
 Saldo Actual: 0 Cupo Crédito: 0  
 Agencia: 0  
 Concepto: FACTURA A CREDITO FOR  
 Vendedor: 19416295 AMATA JOSE ALIRIO % Com: 401 0.00%  
 Origen: Destino: 0

Factura No. 41 Cla: 02  
 Fecha: 04/jul/2018  
 Plazo (días): 0 Múltiples Pagos  
 F.Vence: 04/jul/2018  
 Pedido: 004  
 Comprobante: 004  
 No. Factura E: 0

Item	Código de Concepto	Volumen	Tarifa Unidad	Flete Total	Costo Unidad	%Dcto.	Descuento
1	001	0,0	0,0	0,00	0,0	0,0	0,00

Otros Cobros: 0,00 Faltantes: 0,00 Sub-Total: 7.450,00 2.235.000,00  
 Retención Fte: 0,00 Dcto: 0,00 Base Gravable Iva: 2.235.000,00  
 Retención ICA: 0,00 I.V.A.: 0,00  
 Ret.Título CREE: 0,00 Retención IVA: 0,00  
 Observaciones: Prueba verificando valores crucen con cumplido

**TOTAL: 2.235.000,00**

**Syscom - Elaboración de Comprobantes**

Comprobante: 004 FACTURACION  
 Diario: 004 VENTAS Periodo: 31/dic/2008  
 Ajustes Por Inflación: Cierre de Periodo: CANCELACION DE ANTICIPOS  
 NIT/Nombre: 860519827

Número: 59 Cla: 02  
 Fecha: 04/jul/2018  
 No. Cheque: 0

Linea	Cuenta	Detalle	Debito	Credito	NTT	Base G
1	419805	TRANSPORTE Prueba verificando valore	0,00	2.235.000,00		
2	130505	CLIENTES DEB Prueba verificando valori	2.235.000,00		0,00	860519827

Valores contabilizados de acuerdo a lo que contabilizo en cumplido

DEBITO: 2.235.000,00 CREDITO: 2.235.000,00 DIFERENCIA: 0,0000

Ítem 5

**Syscom - Cumplidos**

Manifiesto de Carga: Manifiesto: 41 Cla: 02 Fecha: 04/jul/2018 Tipo:  
 Vehículo: XUL200 TRACTOMULA CHEVROLET BLANCO Modelo:2007  
 NIT: 94391096 TREJOS ARIAS GABY GERMAN  
 Conductor: CAMACHO ARISTIZABAL JHONNY FABIAN Cant. Viajes: 0  
 Ruta: YOPAL\_CARTAGENA 909 Orden de pago:  
 Origen: YOPAL CASANARE Destino: CARTAGENA BOLIVAR

No. Cumplido: 12 Cla: 02  
 Fecha Cumplido: 04/jul/2018  
 Modalidad: Tipo de Cumplido: Normal

Item	Remesa	Cla	Linea	Carga	Descripción	Volumen	Peso Origen	Peso Desti	TarifaCobro	TarifaPago	CostoNeto
0	0	02	0	0		7.450,00	300,0	250,0	250,0		

Remesas Cumplido Tiempos de Cargue/Descargue Manifiestos

Item	No. Remesa	Cla	Linea	Peso Origen	Peso Destino	Tarifa de Cobro	Tarifa de Tabla	Tarifa de Pago	Novedad
0	0	02	0	7.450,00	300,0	250,0	250,0		

Remesas del Manifiesto: 41-00

Item	TipDoc	Remesa	Cla	ItemRef	Peso Origen	Peso Desti	Und	TarifaCobro	TarifaTabla	TarifaPago	CostoNeto	Novedad
1	RMT	37	02	0	7500	7450	001	300,00	250,00	250,00		

**Syscom - Estado de Envío de manifiestos**

Estado: Todos Fecha: Compañía:  
 Consecutivo/Id: Incluir Anulados Solo Anulados

Terminos	Vehículos	Anulación InfoCarga	Anulación InfoVaje	Anulación de Manifiestos	Cumplido Manifiestos	Cumplido Remesas	Anulación Manifiestos
01100-01	0188	0	0,00C	5.000,00	5.000,00	1	01/feb/2017 00:00:19:
01110-01	0190	0	0,00C	7.500,00	7.500,00	1	16/jun/2018 00:00:19:
01111-01	0193	0	0,00C	5.000,00	4.500,00	1	01/sep/2018 00:00:12:
01114-01	0196	0	0,00C	9.800,00	9.000,00	1	05/feb/2017 00:00:19:
0216-01	0219	0	0,00C	7.500,00	7.500,00	1	05/feb/2017 00:00:19:
0216-02	0219	0	0,00C	5.000,00	5.000,00	1	07/feb/2017 00:00:19:
0226-01	0230	0	0,00C	5.000,00	5.000,00	1	07/feb/2017 00:00:19:
0226-02	0230	0	0,00C	2.500,00	2.500,00	1	07/feb/2017 00:00:19:
0227-01	0232	0	0,00C	15.000,00	14.700,00	1	07/feb/2017 00:00:19:
0228-01	0233	0	0,00C	11.500,00	11.000,00	1	07/feb/2017 00:00:11:
0229-01	0234	0	0,00C	15.000,00	14.990,00	1	07/feb/2017 00:00:22:
0232-01	0237	0	0,00C	13.500,00	13.300,00	1	08/feb/2017 00:00:19:
0233-01	0238	0	0,00C	10.000,00	9.900,00	1	08/feb/2017 00:00:10:
0241-01	0245	0	0,00C	7.500,00	7.450,00	1	06/jul/2018 00:00:18:
0242-01	0246	0	0,00C	15.000,00	14.955,00	1	05/jul/2018 00:00:19:
0243-01	0247	0	0,00C	10.000,00	9.720,00	1	05/jul/2018 00:00:19:
0247-01	0252	0	0,00C	5.000,00	4.700,00	1	02/jul/2018 00:00:12:
0248-01	0253	0	0,00C	3.000,00	1.500,00	1	04/jul/2018 00:00:12:

The screenshot shows two windows from the Syscom application. The left window, 'Manifiesto de Carga', displays details for a manifest with No. 41, Cl. 02, dated 04/Jul/2018. It lists vehicle information (Vehículo: MUL200, Tractor/Modelo: TRACTOMULLA CHEVROLET BLANCO Modelo:2007), driver (Conductor: CAMACHO ARISTIZABAL JHONNY FABIAN), and route (Ruta: YOPAL - CARTAGENA 909). The right window, 'Estado de Envío de manifiestos', shows a grid of manifest statuses. The grid has columns for 'Número', 'Estado', 'Ingresado', and various 'Manifiesto' types. Row 231 is highlighted in green, indicating a specific manifest of interest.

The screenshot shows the 'Envío de Despachos' window. At the top, there are options for 'Proceso' (set to 'Cumplidos de Manifiestos'), 'Fecha' (range: 01/ene/2017 to 31/dic/2017), and 'Compañía'. Below the options are 'Listar' and 'Exportar' buttons. The main area contains a table titled 'Cumplidos de Manifiestos' with the following data:

Manifiesto	Cia	Fecha	TipoCumpl	FecCumplido	MotivoSus	ConsecSus	TotalFlete	VrRetencion	VrReteC
10	02	01/feb/2017	C	01/feb/2017			9.000.000,00	90.000,00	900
11	02	01/feb/2017	C	01/feb/2017			14.000.000,00	140.000,00	112
19	02	04/feb/2017	C	04/feb/2017			0,00	0,00	
30	02	07/feb/2017	C	07/feb/2017			0,00	0,00	
32	02	07/feb/2017	C	07/feb/2017			0,00	0,00	
33	02	07/feb/2017	C	08/feb/2017			2.200.000,00	0,00	11
34	02	07/feb/2017	C	08/feb/2017			6.000.000,00	0,00	30
37	02	08/feb/2017	C	04/jul/2018			4.050.000,00	0,00	
38	02	08/feb/2017	C	08/feb/2017			4.158.000,00	0,00	20

At the bottom of the window, a red-bordered box contains the text: **Exportados desde proceso**

Ítem 6

**Syscom - Elaboración de Comprobantes**

Comprobante: CUM CUMPLIDOS  
 Diario: 002 EGRESOS  
 Período: 31/06/2008  
 Número: 4 Cla: 02  
 Fecha: 04/Jul/2018  
 No. Cheque: [ ]

Línea	Cuenta	Detalle	Débito	Crédito	NIT	Base G
1	130520	CLIENTES (Cumplidos)	2.400.000,00	0,00	800073493	
2	281505	INGRESOS RECIBIDOS PARA TERCEROS	0,00	1.200.000,00		
3	414505	INGRESOS VEHICULOS TERCEROS (cum)	0,00	1.200.000,00	800073493	

TOTALES: DEBITO: 2.400.000,00 CREDITO: 2.400.000,00 DIFERENCIA: 0,0000

**Syscom - Cumplidos**

Manifiesto de Carga: 54 Cla: 02 Fecha: 04/Jul/2018 Tipo: [ ]  
 Vehículo: JKL500 SENCILLO CHEVROLET 2 ROAD Modelo:2000  
 Nit: 830087673 P ABASTECER COMBUSTIBLES LTDA  
 Conductor: SANTOFIMIO RODRIGO Cant. Viajes: 0  
 Ruta: BOGOTÁ \_ CARTAGENA 098 Orden de pago: [ ]  
 Origen: BOGOTA, DISTRITO CAPITA BOGOT Destino: CARTAGENA BOLIVAR

No. Cumplido: 8 Cla: 02  
 Fecha Cumplido: 04/Jul/2018  
 Modalidad: TOTAL  
 Tipo de Cumplido: Normal

Motivo Suspensión: [ ] Valor Adicional por cargue: 0,0 Cant. Viajes Diario: 0  
 Consecuencia de Suspensión: [ ] Valor Adicional por descargue: 0,0 Estado del Manifiesto: CUMPLIDO  
 Fecha Entrega de Documentos: 14/Jul/2018 Valor Adicional a pagar: 0,0 Motivo Vr. Adicional: [ ]  
 Plazo de Pago: 133 días 14/nov/2018 Valor a Descantar en el viaje: 0,0 Motivo Vr. Descuento: [ ]  
 Lugar de pago: BOGOTA, DISTRITO CAPITA i Concepto: CUMPLIDO CUM No. Comprobante: CUM 4  
 Observaciones: [ ] Motivo de Anulación: Error de Digitad [ ]

Total Cliente: 2.400.000,00 Total Pago: 1.200.000,00

**Syscom - Cumplidos**

Manifiesto de Carga: 54 Cla: 02 Fecha: 04/Jul/2018 Tipo: [ ]  
 Vehículo: JKL500 SENCILLO CHEVROLET 2 ROAD Modelo:2000  
 Nit: 830087673 P ABASTECER COMBUSTIBLES LTDA  
 Conductor: SANTOFIMIO RODRIGO Cant. Viajes: 0  
 Ruta: BOGOTÁ \_ CARTAGENA 098 Orden de pago: [ ]  
 Origen: BOGOTA, DISTRITO CAPITA BOGOT Destino: CARTAGENA BOLIVAR

No. Cumplido: 8 Cla: 02  
 Fecha Cumplido: 04/Jul/2018  
 Modalidad: TOTAL  
 Tipo de Cumplido: Normal

Motivo Suspensión: [ ] Valor Adicional por cargue: 0,0 Cant. Viajes Diario: 0  
 Consecuencia de Suspensión: [ ] Valor Adicional por descargue: 0,0 Estado del Manifiesto: CUMPLIDO  
 Fecha Entrega de Documentos: 14/Jul/2018 Valor Adicional a pagar: 0,0 Motivo Vr. Adicional: [ ]  
 Plazo de Pago: 133 días 14/nov/2018 Valor a Descantar en el viaje: 0,0 Motivo Vr. Descuento: [ ]  
 Lugar de pago: BOGOTA, DISTRITO CAPITA i Concepto: CUMPLIDO CUM No. Comprobante: CUM 4  
 Observaciones: Prueba verificando anulación Motivo de Anulación: Error de Digitad [ ]

Total Cliente: 2.400.000,00 Total Pago: 1.200.000,00

**Anular Cumplidos**

¿ Está seguro que quiere Anular el cumplido No.8-02, del Manifiesto de Carga: 54-02?

Sí No Cancelar

**Syscom - Elaboración de Comprobantes**

Comprobante: CUM CUMPLIDOS  
 Diario: 002 EGRESOS  
 Nit/Nombre: 830087673

Número: 4 Cla: 02  
 Fecha: 04/Jul/2018  
 No. Cheque: [ ]

Período: 31/Ago/2008

Linea: Cuenta: Detalle: Débito: Crédito: NIT: Base G

Linea	Cuenta	Detalle	Débito	Crédito	NIT	Base G
0	000000	Anulado: 04/Jul/2018/Usuario: ADMIN	0,00	0,00		

TOTALES: DEBITO: 0,00 CREDITO: 0,00 DIFERENCIA: 0,0000

**Syscom - Cumplidos**

Manifiesto de Carga: 54 Cla: 02 Fecha: 04/Jul/2018 Tipo: [ ]  
 Vehículo: 3XL500 BENICILLO CHEVROLET 2 ROAD Modelo:2000  
 Nit: 830087673 P ABASTECER COMBUSTIBLES LTDA  
 Conductor: SANTOFIMIO RODRIGO Cant. Viajes: 0  
 Ruta: BOGOTA - CARTAGENA 098 Orden de pago: [ ]  
 Origen: BOGOTA, DISTRITO CAPITA BOGOT Destino: CARTAGENA BOLIVAR

No. Cumplido: 8 Cla: 02  
 Fecha Cumplido: 04/Jul/2018  
 Modalidad: TOTAL  
 Tipo de Cumplido: Normal

Remesas Cumplido Tiempos de Carga/Descarga Manifiestos

Motivo Suspensión: [ ] Valor Adicional por cargue: 0,0 Cant. Viajes Diario: 0  
 Consecuencia de Suspensión: [ ] Valor Adicional por descargue: 0,0 Estado del Manifiesto: CUMPLIDO  
 Fecha Entrega de Documentos: 14/Jul/2018 Valor Adicional a pagar: 0,0 Motivo Vr. Adicional: [ ]  
 Plazo de Pago: 133 días 14/Nov/2018 Valor a Descotar en el viaje: 0,0 Motivo Vr. Descuento: [ ]  
 Lugar de pago: BOGOTA, DISTRITO CAPITA 1 Concepto: CUMPLIDO CUM No. Comprobante: CUM 4  
 Observaciones: Prueba verificando anulación Error de Digitación

Total Cliente: 2.400.000,00 Total Pago: 1.200.000,00

**Syscom - Estado de Envío de manifiestos**

Opciones:  
 Estado: No Enviado Fecha: [ ] Compañía: [ ]  
 Consecutivo/Id: [ ] Incluir Anulados Solo Anulados

Terminos Vehiculos InfoCarga InfoViaje Remesas Manifiestos Cumplido Manifiestos Cumplido Remesas Anulación Manifiestos

Anulación Remesas Anulación InfoCarga Anulación InfoViaje Anulación de Cumplidos

NumManifes	CodM	Observacion	EstadoReq	IngresoId	CodError	MsgError	FechaReq
0188	O	Prueba verificando valor eexp	0	0,00			21/nov/2018 1
0254	D	Prueba verificando anulación	0	0,00			22/nov/2018 0
0255	D	Prueba verificando anulación	0	0,00			22/nov/2018 0

Se observa se carga la anulación del manifiesto a la dbmuc de forma correcta

**Syscom - Cumplidos**

Manifiesto de Carga:  
 Manifiesto: 44 Cla: 02 Fecha: 04/jul/2018 Tipo:  
 Vehículo: SHG700 TRACTOMULLA WANKIN 3RALM DE TANA Modelo:1996  
 NIT: 5654017 ROMERO RODRIGUEZ DIEGO MAURICIO  
 Conductor: ACERO FRANCO ARTURO RAFAEL Cant: Viajes: 0  
 Ruta: BUCARAMANGA\_CARTAGENA 128 Orden de pago:  
 Origen: BUCARAMANGA SANTANDER Destino: CARTAGENA BOLIVAR

No. Cumplido: 13 Cla: 02  
 Fecha Cumplido: 04/jul/2018  
 Modalidad: TOTAL  
 Tipo de Cumplido: Normal

Item	No. Remesa	Ca.	Linea	Peso Origen	Peso Destino	Tarifa de Cobro	Tarifa de Tabla	Tarifa de Pago	Novedad
0	0	02	0	10.500,00	10.100,00	350,0	220,0	220,0	

REMESSAS DEL MANIFIESTO: 44-02

Item	Tarifa	Remesa	Ca.	ItemRel	Peso Origen	Peso Destino	TarifaCobro	TarifaTabla	TarifaPago	CodYol	Novedad
1	RMT	40	02	0	10500	10100	001	350,00	220,00		

**Syscom - Elaboración de Comprobantes**

Comprobante: CUM CUMPLIDOS  
 Diario: 002 EGRESOS Periodo: 31/dic/2008  
 Ajustes Por Inflación:  Cierre de Periodo:  Cancelación de Anticipo:   
 NIT/Nombre: 5654017

Número: 9 Cla: 02  
 Fecha: 04/jul/2018  
 No. Cheque:

Linea	Cuenta	Detalle	Débito	Crédito	NIT	Base G
1	130520	CLIENTES (Cumplidos)	3.535.000,00	0,00	800073493	
2	281505	INGRESOS RECIBIDOS PARA TERCERO	0,00	2.222.000,00		
3	414505	INGRESOS VEHICULOS TERCEROS (cum	0,00	1.313.000,00	800073493	

TOTALES: DÉBITO: 3.535.000,00 CREDITO: 3.535.000,00 DIFERENCIA: 0,0000

Peso destino Cobro - Pago = Ingreso  
 10.100 3.535.000 2.222.000 1.313.000

**Syscom - Elaboración de Comprobantes**

Comprobante: CUM CUMPLIDOS  
 Diario: 002 EGRESOS Periodo: 31/dic/2008  
 Ajustes Por Inflación:  Cierre de Periodo:  Cancelación de Anticipo:   
 NIT/Nombre: 5654017

Número: 9 Cla: 02  
 Fecha: 04/jul/2018  
 No. Cheque:

Linea	Cuenta	Detalle	Débito	Crédito	NIT	Base G
1	130520	CLIENTES (Cumplidos)	3.535.000,00	0,00	800073493	
2	281505	INGRESOS RECIBIDOS PARA TERCERO	0,00	2.222.000,00		
3	414505	INGRESOS VEHICULOS TERCEROS (cum	0,00	1.313.000,00	800073493	

**Vista de Comprobantes NIIF**

Archivo

Item	Fecha	Cuenta NIIF	Descripción	Débito	Crédito	Base
1	04/jul/2018	130520	CLIENTES (Cumplidos)	3.535.000,00	0,00	
3	04/jul/2018	81015001	INGRESOS VEHICULOS TERCERC	0,00	3.535.000,00	

Se observa en el comprobante Niif se lleva todo a la cuenta Niif asociada al puc a la cuenta de la clase IVT del concepto

**Syscom - Plan de Cuentas**

Código: 414505 Nombre: TRANSPORTE

Clasificación:  
 Clase: 4 INGRESOS  
 Grupo: 41 OPERACIONALES  
 Cuenta: 4145 TRANSPORTE, ALMACENAMIENTO Y  
 SubCta: 414505 TRANSPORTE  
 Auxiliar:  
 SubAux:

Clave: Fecha: 08/nov/2002 D/C: C  
 Código NIIF: 81015001 CUENTAS POR COBRAR

Syscom ® - Conceptos

Edición Cuentas Listado

Cuentas:

Concepto: CUM CUMPLIDO

Clase: INGRESOS VEHICULOS TERCEROS IVT

Cuenta: 414505

Descripción: INGRESOS VEHICULOS TERCEROS IV

Movimiento: C

Guardar Quitar Listar

CUENTAS/CONCEPTO CUM						
	Concep	CodCl	Clase	Cuenta	Mov.	Descripción
	CUM	CLI	CLIENTES	130520	D	CLIENTES
	CUM	ING	INGRESOS RECIBIDOS PARA TERCEROS	281505	C	INGRESOS
	CUM	IVP	INGRESOS VEHICULOS PROPIOS	414505	C	INGRESOS
	CUM	IVT	INGRESOS VEHICULOS TERCEROS	414505	C	INGRESOS
	CUM	AJU	INGRESOS (DB)- RESULTADO DE OPERACION N	429580	D	INGRESOS

Syscom ® - Orden de Pago - Liquidación

Manifiesto de Carga:

Manifiesto: 44 Cla: 02 VEHICULO TERCEROS

Vehículo: SHG700 TRACTOMULA WANKIN 3RALUM DE TANA Modelo:1996

Nit: 5654017 ROMERO RODRIGUEZ DIEGO MAURICIO

Fecha: 04/jul/2018 Origen: BUCARAMANGA

Remesa: 40-02 Destino: CARTAGENA

Conductor: 19439503-ACERO FRANCO ARTURO RAFAEL

Orden de Pago: 11 Cla: 02

Fecha: 04/jul/2018

Comprobante: 003

Referencia: 11

Egreso: -1

Cheque:

Liquidación:

Concepto: OP1 ORDEN DE PAGO DE PLANILLAS

Peso (kilo/tr): 10.100,00 Retención en la Fuente: 0,00

Unidad: Retención ICA: BUCARAMANGA 11.110,00

Valor Unitario: 220,00 Asistencia en Carretera: 0,00

**TOTAL FLETES: 2.222.000,00**

% Descuento: Total Descuento: 0,00

**SUB-TOTAL: 2.222.000,00**

Faltantes: 0,00

Total Anticpos: 0,00

Otros Descuentos: 1.365.000,00

Otros Pagos: 0,00

Multas/Descuentos: 0,00

Impuesto Estampillas:

Sobretasa Bomberil: 0,00

Avisos y Tableros: 0,00

Retención CREE: 0,00

Observaciones: Prueba opción CFT-Si

Centro de Costo: CVB001 008

**TOTAL LIQUIDACION: 845.890,00**

Nuevo Guardar Anticpos Multas Ver Imprimir Eliminar Salir

Syscom ® - Elaboración de Comprobantes

Comprobante: 003 CUENTAS POR PAGAR

Diario: 002 EGRESOS Período: 31/04/2008

Número: 11 Cla: 02

Fecha: 04/jul/2018

No. Cheque:

Nit/Nombre: 5654017

Línea	Cuenta	Detalle	Débito	Crédito	NIT	Base G
1	281505	INGRESOS PARA TERCEROS Prueba op	2.222.000,00	0,00		
2	220510	PROVEEDORES (CXP) Prueba opción CF	0,00	845.890,00	5654017	
3	241205	RETE ICA Prueba opción CFT-Si cancela	0,00	11.110,00		2.222,00
4	419815	OTROS DESCUENTOS Prueba opción CF	0,00	1.365.000,00	5654017	

TOTALES: DEBITO: 2.222.000,00 CREDITO: 2.222.000,00 DIFERENCIA: 0,0000

Editar Comprobante

Nuevo Guardar Ver Imprimir Anular Pausa... Abrir Interface Salir

**Syscom - Factura a Crédito Transporte**

Clien: NI/Código: 800073493 ACCIONES DE COLOMBIA S.A. Factura No. 42 Cla: 02  
 Saldo Actual: 0 Cupo Crédito: 0 Fecha: 04/jul/2018  
 Agencia: 0 Plazo (días): 2 Múltiples Pagos  
 F.Vence: 06/jul/2018 Pedido:  
 Concepto: FACTURA A CREDITO FCR Comprobante: 004 60  
 Vendedor: 786898980 MARÍA CAMACHO % Com: 403 5.00% No. Factura E: 0  
 Origen: Destino:

Item	Código de Concepto	Volumen	Tarifa Unidad	Flete Total	Costo Unidad	%Dcto.	Descuento
1	001	0,0	0,0	0,0	0,0	0,0	0,0

Otros Cobros: 0,00 Faltantes: 0,00 Sub-Total: 10.100,00 3.535.000,00  
 Retención Fte: 0,00 Dct: 0,00 Base Gravable Iva: 3.535.000,00  
 Retención ICA: 0,00 I.V.A.: 0,00  
 Ret.Título CREE: 0,00 Retención IVA: 0,00  
 Observaciones: Prueba verificando contabilización  
**TOTAL: 3.535.000,00**

**Syscom - Elaboración de Comprobantes**

Comprobante: 004 FACTURACION Número: 60 Cla: 02  
 Diario: 004 VENTAS Período: 31/dic/2008 Fecha: 04/jul/2018  
 Ajustes Por Inflación Cierre de Período Cancelación de Anticipo No. Cheque:  
 Nit/Nombre: 800073493

Línea	Cuenta	Detalle	Débito	Crédito	NIT	Base G
1	412605	TRANSPORTE Prueba verificando contat	0,00	3.535.000,00		
2	130505	CLIENTES DEB Prueba verificando contat	3.535.000,00	0,00	800073493	

TOTALES: DÉBITO: 3.535.000,00 CRÉDITO: 3.535.000,00 DIFERENCIA: 0,0000

Ítem 8

**Syscom - Cumplidos**

Manifiesto de Carga: 44 Cla: 02 Fecha: 04/jul/2018 Tipo:  
 Vehículo: SHG 700 TRACTOMULHA WANKIN 3RAUM DE TANA Modelo: 1996  
 Nit: 5654017 ROMERO RODRIGUEZ DIEGO MAURICIO  
 Conductor: ACERO FRANCO ARTURO RAFAEL Cant. Viajes: 0  
 Ruta: BUCARAMANGA \_ CARTAGENA 128 Orden de pago:  
 Origen: BUCARAMANGA SANTANDER Destino: CARTAGENA BOLIVAR

No. Cumplido: 13 Cla: 02  
 Fecha Cumplido: 04/jul/2018  
 Modalidad: TOTAL  
 Tipo de Cumplido: Normal

Remesas Cumplido Tiempos de Cargue/Descargue Manifiestos

Motivo Suspensión: Valor Adicional por cargue: 0,0 Cant. Viajes Diario: 0  
 Consecuencia de Suspensión: Valor Adicional por cargue: 0,0 Estado del Manifiesto: CUMPLIDO  
 Fecha Entrega de Documentos: 10/jul/2018 Valor Adicional a pagar: 0,0 Motivo Vr. Adicional:  
 Plazo de Pago: 104 días 16/oct/2018 Valor a Descantar en el viaje: 0,0 Motivo Vr. Descuento:  
 Lugar de pago: CARTAGENA BOLIVAR Concepto: CUMPLIDO CUM No. Comprobante: CUM 9  
 Observaciones: Prueba verificando información/Ws Estado:0 Motivo de Anulación: Error de Digitació

Anulado

Total Cliente: 3.535.000,00 Total Pago: 2.222.000,00

**Syscom - Elaboración de Comprobantes**

Comprobante: CUM CUMPLIDOS Número: 9 Cla: 02  
 Diario: 002 EGRESOS Período: 31/dic/2008 Fecha: 04/jul/2018  
 Ajustes Por Inflación Cierre de Período Cancelación de Anticipo No. Cheque:  
 Nit/Nombre: 5654017

Línea	Cuenta	Detalle	Débito	Crédito	NIT	Base G
0	000000	Anulado.04/jul/2018/Usuario: ADMIN	0,00	0,00		

**Vista de Comprobantes NIIF**

Archivo

Item	Fecha	Cuenta NIIF	Descripción	Débito	Crédito	Base
0	04/jul/2018	000000	COMPROBANTE: FNI No.9 Anulado.04/jul/2018/Usuario: AL	0,00	0,00	

Ítem 9

**Syscom - Cumplidos**

Manifiesto de Carga: Manifiesto: 43 Cla: 02 Fecha: 05/Jul/2018 Tipo: ...  
 Vehículo: S3K002 DOBLETROQUE CHEVROLET ACETUNA MARFIL Modelo:2000  
 Nit: 800105213 TRACTOCARGA LTDA.  
 Conductor: CAVIEDES RODRIGUEZ RICARDO Cant. Viajes: 0  
 Ruta: YOPAL - BOGOTÁ 904 Orden de pago:  
 Origen: YOPAL CASANARE Destino: BOGOTA, DISTRITO CAPITAL BOGOT

No. Cumplido: 15 Cla: 02  
 Fecha Cumplido: 05/Jul/2018  
 Modalidad: TOTAL  
 Tipo de Cumplido: Normal

Item	Remesa	Cla	Linea	Carga	Descripción	Volumen	Peso Origen	Peso Desti	TarifaCobro	TarifaPago	Costofiето
1	0	02	0	0	15.000,00	14.900,00	500,0	400,0	400,0		

REMESAS DEL MANIFIESTO: -1-00

Item	No. Remesa	Cla	Linea	Peso Origen	Peso Destino	Tarifa de Cobro	Tarifa de Tabla	Tarifa de Pago	Novedad
0	0	02	0	15.000,00	14.900,00	500,0	400,0	400,0	

REMESAS DEL MANIFIESTO: 43-02

Item	TipoDoc	Remesa	Cla	ItemBel	Peso Origen	Peso Destin	Und	TarifaCobro	TarifaTabla	TarifaPago	Codico	Novedad
1	RMT	39	02	0	15000	14900	001	500,00	400,00	400,00		

**Syscom - Elaboración de Comprobantes**

Comprobante: CUM CUMPLIDOS  
 Diario: 002 EGRESOS Periodo: 31/dic/2008  
 Nit/Nombre: 800105213

Número: 11 Cla: 02  
 Fecha: 05/Jul/2018  
 No. Cheque:

Linea	Cuenta	Detalle	Débito	Crédito	NT	Base G
1	130520	CLIENTES (Cumplidos)	7.450.000,00	0,00	830060750	
2	414505	INGRESOS VEHICULOS PROPIOS (cumpl)	0,00	7.450.000,00	830060750	

Vista de Comprobantes NIIF

COMPROBANTE: PNI No. 11

Item	Fecha	Cuenta NIIF	Descripción	Débito	Crédito	NT	Base
1	05/Jul/2018	130520	CLIENTES (Cumplidos)	7.450.000,00	0,00		
2	05/Jul/2018	131015001	INGRESOS VEHICULOS PROPIOS	0,00	7.450.000,00		

**Syscom - Legalización de Gastos Vehículos Propios**

Manifiesto de Carga: Manifiesto: 43 Cla: 02 Fecha: 04/Jul/2018  
 Vehículo: S3K002 DOBLETROQUE CHEVROLET ACETUNA MARFIL  
 Conductor: 79646218 CAVIEDES RODRIGUEZ RICARDO  
 Nit Transp: 800105213 TRACTOCARGA LTDA.  
 Ruta: 904 YOPAL - BOGOTA, DISTRITO CAPITAL 341 kilometros  
 Origen: YOPAL Destino: BOGOTA, DISTRITO CAPITAL  
 Remitente: 830060750 AB CAR LTDA  
 Destinatario: Peso Total: 15000

LEGALIZACION: 2 Cla: 02  
 Fecha: 05/Jul/2018  
 Comprobante: 010  
 Reg. en Libros:  
 Kilometraje inicial: 150  
 Kilometraje Final: 280  
 Combustible: 0 galones  
 Valor Combustible: 0,00 km/gal

Número	Cla	Fecha	Saldo Actual	Valor Anticipo	Valor Aplicado	CodCor	Concepto	Nit	Vehículo	Efe	C
1											

Item	Concepto del Gasto	Descripción	Valor Total
1			0,00
1	001	PEAJES	22.000,00
2	009	LLANTAS	180.000,00

Manifiesto: 43-02  
 Concepto: LGA LEGALIZACION (Observación) Prueba verificación  
 Total Anticipos: 0,00 Total Gastos: 202.000,00 Reintegro: 0,00 Recibe: 202.000,00

**Syscom - Elaboración de Comprobantes**

Comprobante: 010 CONSIGNACIONES  
 Diario: 001 INGRESOS Periodo: 31/dic/2008  
 Nit/Nombre: 79646218

Número: 3 Cla: 02  
 Fecha: 05/Jul/2018  
 No. Cheque:

Linea	Cuenta	Detalle	Débito	Crédito	NT	Base G
1	515505	PEAJES Prueba verificación LEGALIZACION	22.000,00	0,00	800105213	
2	521505	ARREGLO Prueba verificación LEGALIZACION	180.000,00	0,00		
3	233995	FALTANTES -ANTICIPO ADICIONAL PNI	0,00	202.000,00	79646218	

TOTALES: DÉBITO: 202.000,00 CREDITO: 202.000,00 DIFERENCIA: 0,0000

Ítem 10

Syscom - Cumplidos

Manifiesto de Carga:  
 Manifiesto: 42 Cia: 02 Fecha: 05/jul/2018 Tipo:  
 Vehículo: KJL640 DOBLETROQUE CHANGFENG AMARILLO OLIVA Modelo: 1997  
 Nit: 800105213 TRACTOCARGA LTDA.  
 Conductor: CONTRERAS FABIAN RICARDO Cant. Viajes: 0  
 Ruta: YOPAL\_BUCARAMANGA 905 Orden de pago:  
 Origen: YOPAL CASANARE Destino: BUCARAMANGA SANTANDER

No. Cumplido: 16 Cia 02  
 Fecha Cumplido: 05/jul/2018  
 Modalidad: TOTAL  
 Tipo de Cumplido: Normal

REMESAS DEL MANIFIESTO: -1-00

Item	Remesa	Cia	Línea	Carga	Descripción	Volumen	Peso Origen	Peso Desti	TarifaCobro	TarifaPago	CostoNeto
1	38	02	0				14.000,00	13.990,00	300,0	200,0	

Referencia 1 Referencia 2 Referencia 3

REMESAS DEL MANIFIESTO: 42-02

Item	TipDoc	Remesa	Cia	ItemRel	Peso Origen	Peso Destin	Und	TarifaCobro	TarifaTabla	TarifaPago	CodNov	Novedad
1	RMT	38	02	0	14000	13990	001	300,00	200,00	200,00		

Nuevo Guardar Ver Anular Imprimir Manifiestos Salir

Syscom - Cumplidos

Manifiesto de Carga:  
 Manifiesto: 42 Cia: 02 Fecha: 05/jul/2018 Tipo:  
 Vehículo: KJL640 DOBLETROQUE CHANGFENG AMARILLO OLIVA Modelo: 1997  
 Nit: 800105213 TRACTOCARGA LTDA.  
 Conductor: CONTRERAS FABIAN RICARDO Cant. Viajes: 0  
 Ruta: YOPAL\_BUCARAMANGA 905 Orden de pago:  
 Origen: YOPAL CASANARE Destino: BUCARAMANGA SANTANDER

No. Cumplido: 16 Cia 02  
 Fecha Cumplido: 05/jul/2018  
 Modalidad: TOTAL  
 Tipo de Cumplido: Normal

REMESAS DEL MANIFIESTO: -1-00

Item	Remesa	Cia	Línea	Carga	Descripción	Volumen	Peso Origen	Peso Desti	TarifaCobro	TarifaPago	CostoNeto
1	38	02	0				14.000,00	13.990,00	300,0	200,0	

Referencia 1 Referencia 2 Referencia 3

REMESAS DEL MANIFIESTO: 42-02

Item	TipDoc	Remesa	Cia	ItemRel	Peso Origen	Peso Destin	Und	TarifaCobro	TarifaTabla	TarifaPago	CodNov	Novedad
1	RMT	38	02	0	14000	13990	001	300,00	200,00	200,00		

Remesas Cumplido Tiempos de Cargue/Descargue Manifiestos

Motivo Suspensión:  
 Consecuencia de Suspensión:  
 Fecha Entrega de Documentos: 09/jul/2018  
 Plazo de Pago: 77 días 20/sep/2018  
 Lugar de pago: ACEVEDO HUILA  
 Observaciones: Prueba para verificar datos de dirección tercero

Valor Adicional por cargue: 0,0  
 Valor Adicional por descargue: 0,0  
 Valor Adicional a pagar: 0,0  
 Valor a Descontar en el viaje: 0,0  
 Concepto:

Cant. Viajes Diario: 0  
 Estado del Manifiesto: CUMPLIDO  
 Motivo Vr. Adicional:  
 Motivo Vr. Descuento:  
 No. Comprobante: 0  
 Motivo de Anulación: Error de Digitació

Anulado

**Total Cliente: 4.197.000,00 Total Pago: 2.798.000,00**

Nuevo Guardar Ver Anular Imprimir Manifiestos Salir

Syscom ® - Orden de Pago - Liquidación

Manifiesto de Carga:  
 Manifiesto: 42 Cia: 02 **VEHICULO TERCEROS**  
 Vehículo: KJL640 DOBLETROQUE CHANGFENG AMARILLO OLIVA  
 Nit: 800105213 TRACTOCARGA LTDA.  
 Fecha: 04/jul/2018 Origen: YOPAL  
 Remesa: 38-02 Destino: BUCARAMANGA  
 Conductor: 79748601-CONTRERAS FABIAN RICARDO

Orden de Pago: 12 Cia: 02  
 Fecha: 05/jul/2018  
 Comprobante:  
 Referencia:  
 Egreso:  
 Cheque:

Liquidación:  
 Concepto:  
 Peso (kilos/tn): 13.990,00 Retención en la Fuente: 001 1.00% 42.000,00  
 Unidad: UNIDAD Retención ICA: YOPAL (CASANA) 21.000,00  
 Valor Unitario: 200,00 Asistencia en Carretera: 0,00  
**TOTAL FLETES: 2.798.000,00** Faltantes: 0,00  
 % Descuento: Total Anticipos: 0,00  
 Total Descuento: 0,00 Otros Descuentos: 1.400.000,00

Item	Cod.	Descripción	Bultos	Peso Origen	Peso Destin	Faltante	Unidad	Lote	Nit Rem
1	00700	VIDRIO COLADO E	0	14000	13990	10	001		830060

Por defecto toma el peso destino

**TOTAL LIQUIDACION: 1.335.000,00**

Centro de Costo:

Nuevo Guardar Anticipos Multas Ver Imprimir Eliminar Salir

Syscom ® - Orden de Pago - Liquidación

Manifiesto de Carga:  
 Manifiesto: 42 Cia: 02 **VEHICULO TERCEROS**  
 Vehículo: KJL640 DOBLETROQUE CHANGFENG AMARILLO OLIVA  
 Nit: 800105213 TRACTOCARGA LTDA.  
 Fecha: 04/jul/2018 Origen: YOPAL  
 Remesa: 38-02 Destino: BUCARAMANGA  
 Conductor: 79748601-CONTRERAS FABIAN RICARDO

Orden de Pago: 12 Cia: 02  
 Fecha: 05/jul/2018  
 Comprobante: 003  
 Referencia:  
 Egreso: -1  
 Cheque:

Liquidación:  
 Concepto: OP1 ORDEN DE PAGO DE PLANILLAS  
 Peso (kilos/tn): 13.990,00 Retención en la Fuente: 001 1.00% 42.000,00  
 Unidad: Retención ICA: YOPAL (CASANA) 22.384,00  
 Valor Unitario: 200,00 Asistencia en Carretera: 0,00  
**TOTAL FLETES: 2.798.000,00** Faltantes: 0,00  
 % Descuento: Total Anticipos: 739.000,00  
 Total Descuento: 0,00 Otros Descuentos: 1.400.000,00  
**SUB-TOTAL: 2.798.000,00** Otros Pagos: 0,00  
 Multas/Descuentos: 0,00

Impuesto Estampillas:  
 Sobretasa Bomberil: 0,00  
 Avisos y Tableros: 0,00  
 Retención CREE: 0,00

Observaciones:  
 Prueba verificando se guarden correctamente.

Centro de Costo: ADMINISTRATIVO 002

**TOTAL LIQUIDACION: 594.616,00**

Nuevo Guardar Anticipos Multas Ver Imprimir Eliminar Salir

Syscom ® - Elaboración de Comprobantes

Comprobante: 003 CUENTAS POR PAGAR  
 Número: 12 Cia: 02  
 Fecha: 05/jul/2018  
 No. Cheque:  
 Nit/Nombre: 800105213

Comprobante: 003 EGRESOS  
 Período: 31/Abr/2008  
 Ajustes Por Inflación  
 Género de Período  
 CANCELACIÓN DE ANTICIPOS

Linea	Cuenta	Detalle	Débito	Crédito	NT	Base G
1	281505	INGRESOS PARA TERCEROS Prueba verificand	2.798.000,00	0,00		
2	220510	PROVEEDORES (C/P) Prueba verificand	0,00	594.616,00	800105213	
3	241215	RETE ICA Prueba verificando se guarde	0,00	22.384,00	800105213	
4	236515001	RETENCION EN LA FUENTE Prueba verif	0,00	42.000,00		
5	419815	OTROS DESCUENTOS Prueba verificand	0,00	1.400.000,00	800105213	
6	132505	ANTICIPOS Prueba verificando se guard	0,00	739.000,00	800105213	

TOTALES: DEBITO: 2.798.000,00 CREDITO: 2.798.000,00 DIFERENCIA: 0,0000

Editar Comprobante

Nuevo Guardar Ver Imprimir Anular Pausa... Abrir Interface Salir

Syscom - Factura a Crédito Transporte

Cliente: Nit/Código: 830060750 AB CAR LTDA  
Saldo Actual: 0 Cupo Crédito: 0  
Agencia: ...  
Concepto: FACTURA A CREDITO FCR  
Vendedor: 774410011 MARIA J GOMEZ % Com: 404 10.00%  
Origen: ... Destino: ...

Factura No. 43 Cla: 02  
Fecha: 05/jul/2018  
Plazo (días): 30 Múltiples Pagos  
F.Venc: 04/ago/2018  
Pedido: ...  
Comprobante: 004 No. Factura E: 0

Item	Código de Concepto	Volumen	Tarifa Unidad	Flete Total	Costo Unidad	%Dcto.	Descuento
1	VIDRIO COLADOC	38	02	0	300,0	0,00	0,00

Otros Cobros: 0,00 Faltantes: 0,00 Sub-Total: 13.990,00 4.197.000,00  
Retención Flete: 0,00 Dcto: 0,00 Base Gravable Iva: 4.197.000,00  
Retención ICA: 902 0.5000% B 20.985,00 I.V.A. 0,00  
Ret.Título CREE: 0,00 Retención IVA: 0,00  
Observaciones: Prueba opción CCU: No  
**TOTAL: 4.197.000,00**

Syscom - Elaboración de Comprobantes

Comprobante: 004 FACTURACION Número: 61 Cla: 02  
Diario: 004 VENTAS Período: 31/06/2008 Fecha: 05/jul/2018  
Ajustes Por Inflación Cierre de Período Cancelación de Anticipos No.Cheque: ...  
Nit/Nombre: 830060750

Linea	Cuenta	Detalle	Debito	Credito	MIT	Base G
1	419005	TRANSPORTE Prueba opción CCU: No F	0,00	1.299.000,00		
2	281505	TRANSPORTE Prueba opción CCU: No F	0,00	2.798.000,00		
3	130505	CLIENTES DEB Prueba opción CCU: No F	4.197.000,00	0,00	830060750	
4	135518003	RETENCION ICA ICA Prueba opción CCU	20.985,00	0,00	830060750	-4,1
5	241205	AUTORRETENCION ICA-CTA POR PAG	0,00	20.985,00		4,1

TOTALES: DEBITO: 4.217.985,00 CREDITO: 4.217.985,00 DIFERENCIA: 0,0000

Se observa factura por el peso configurado sobre el cliente, el valor del pago esta de acuerdo a lo liquidado

Ítem 11

Syscom - Cumplidos

Manifiesto de Carga: 42 Cla: 02 Fecha: 05/jul/2018 Tipo: ...  
Vehículo: K3.640 DOBLETRUQUE CHANGFENG AMARILLO OLIVA Modelo:1997  
Nit: 800105213 TRACTOCARGA LTDA.  
Conductor: CONTRERAS FABIAN RICARDO Cant. Viajes: 0  
Ruta: YOPAL\_BUCARAMANGA 905 Orden de pago: 12 02  
Origen: YOPAL CASANARE Destino: BUCARAMANGA SANTANDER

No. Cumplido: 16 Cla: 02  
Fecha Cumplido: 05/jul/2018  
Modalidad: TOTAL Tipo de Cumplido: Normal

Item	Remesa	Cla	Linea	Caras	Descripción	Volumen	Peso Origen	Peso Dest	TarifaCobro	TarifaPago	CostoNeto
REMASAS DEL MANIFIESTO: -1:00											

Motivo Suspensión: ... Valor Adicional por cargue: 0,00 Cant. Viajes Diario: 0  
Consecuencia de Suspensión: ... Valor Adicional por descargue: 0,00 Estado del Manifiesto: CUMPLIDO  
Fecha Entrega de Documentos: 09/jul/2018 Valor Adicional a pagar: 0,00 Motivo Ir. Adicional: ...  
Plazo de pago: 77 días 20/sep/2018 Valor a descontar en el viaje: 0,00 Motivo Ir. Descuento: ...  
Lugar de pago: ACEVEDO HUJILA Concepto: ... No. Comprobantes: 0  
Observaciones: Prueba para verificar datos de dirección tercero Motivo de Anulación: Error de Digitación

Total Cliente: 4.197.000,00 Total Pago: 2.798.000,00

Syscom - Estado de Envío de manifiestos

Opciones: Estado: No Enviado Fecha: ... Compañía: ...  
Consecutivo/Id: ... Incluir Anulados: ... Solo Anulados: ...

Terminos	Vehiculos	InfoCarga	InfoViaje	Remesas	Manifiestos	Cumplido Manifiestos	Cumplido Remesas	Anulación Manifiestos
NumManifes	CodM	Observacion	EstadoBen	IngresoId	CodError	MisError	FechaBen	
0188	D	Prueba verificando valor exp	0	0,00			21/nov/2018 1	
0242	D	Prueba para verificar datos de	0	0,00			23/nov/2018 1	
0244	D	Prueba verificando informacón	0	0,00			22/nov/2018 1	
0254	D	Prueba verificando anulacón	0	0,00			22/nov/2018 0	
0255	D		0	0,00			22/nov/2018 0	

Cumplido anulado opción CCU:NO

Ítem 12

Syscom ® - Cumplidos

Manifiesto de Carga:  
 Manifiesto: 57 Cia: 02 Fecha: 05/jul/2018 Tipo: GENERAL  
 Vehículo: JKL500 SENCILLO CHEVROLET 2 ROAD Modelo:2000  
 Nit: 830087673 P ABASTECER COMBUSTIBLES LTDA  
 Conductor: SANTOFIMIO RODRIGO Cant. Viajes: 0  
 Ruta: BARRANQUILLA \_ YOPAL 090 Orden de pago: 0  
 Origen: BARRANQUILLA ATLANTICO Destino: YOPAL CASANARE

No. Cumplido: 17 Cia: 02  
 Fecha Cumplido: 05/jul/2018  
 Modalidad: PARCIAL  
 Tipo de Cumplido: Normal

REMASAS DEL MANIFIESTO: 57-02

Item	Remesa	Cia	Línea	Carga	Descripción	Volumen	Peso Origen	Peso Desti	TarifaCobro	TarifaPago	CostoNeto
1	53	02	0	001001	TRIGO Y MORCAJO O	0	8500	0	0,00	200,00	200,00
2	54	02	0	001003	CEBADA	0	10000	0	0,00	100,00	100,00

Remesas | Cumplido | Tiempos de Cargue/Descargue | Manifiestos

Item	No. Remesa	Cia.	Línea	Peso Origen	Peso Destino	Tarifa de Cobro	Tarifa de Tabla	Tarifa de Pago	Novedad
0	53	02	0	8.500,00	0,00	250,0	200,0	200,0	Modificar

Referencia 1      Referencia 2      Referencia 3

Error No. 424

Se ha producido un error!  
 Se requiere un objeto  
 Origen (Programa, Módulo o Control) : Syscom30

Aceptar      Cancelar

Nuevo      Guardar      Ver      Anular      Imprimir      Manifiestos      Salir

Ítem 13

Syscom ® - Cumplidos

Manifiesto de Carga:  
 Manifiesto: 41 Cia: 02 Fecha: 04/jul/2018 Tipo:  
 Vehículo: JKL200 TRACTORILLA CHEVROLET BLANCO Modelo:2007  
 Nit: 74391096 TREJOS ARIAS GABY GERMAN  
 Conductor: CAMACHO ARISTIZABAL JHONNY FABIAN Cant. Viajes: 0  
 Ruta: YOPAL \_ CARTAGENA 909 Orden de pago:  
 Origen: YOPAL CASANARE Destino: CARTAGENA BOLIVAR

No. Cumplido: 04/27  
 Fecha Cumplido: 04/27  
 Modalidad: TOTAL  
 Tipo de Cumplido: Normal

Remesas | Cumplido | Tiempos de Cargue/Descargue | Manifiestos

Item	No. Remesa	Cia.	Línea	Peso Origen	Peso Destino	Tarifa de Cobro	Tarifa de Tabla	Tarifa de Pago	Novedad
0	0	02	0	7.450,00	300,0	250,0	250,0	250,0	

Referencia 1      Referencia 2      Referencia 3

REMASAS DEL MANIFIESTO: 41-02

Item	TipDoc	Remesa	Cia	ItemRel	Peso Origen	Peso Destino	Und	TarifaCobro	TarifaTabla	TarifaPago	C2
1	RMT	37	02	0	7500	7450	001	300,00	250,00	250,00	

Vista Previa de Reportes

DEMO

NIT: 000000000

CUMPLIDO DE MANIFIESTO

TRANSPORTADOR: 84381096 TREJOS ARIAS GABY GERMAN  
 VEHICULO: JKL200 CHEVROLET MOD 2007 FSR 32L TRACTORILLA  
 CONDUCTOR: 84381096 CAMACHO ARISTIZABAL JHONNY FABIAN  
 RUTA: 909 YOPAL CARTAGENA

NUMERO: 12 02  
 FECHA: 04/jul/2018  
 DOCUMENTO: FLT 41 02  
 COMPRIBANTE: CUM 8  
 FECHA DE PAGO: 04/jul/2018  
 FECHA ENT. DOC: 07/jul/2018  
 PESO ORIGEN: 7500,00  
 PESO DESTINO: 7450,00

CUMPLIDO

REMSA	CIA	FECHA	DESCRIPCION	PESO ORIGEN	PESO DESTINO	REMITENTE	DESTINATARIO
37	02	04/jul/2018	HARINA DE TRIGO O MORCAJO	7500,00	7450,00		

OBSERVACIONES: Verificar valores de cumplido

Nuevo      Guardar      Ver      Anular      Imprimir      Manifiestos      Salir

Syscom ® - Devolución de Orden de Pago - Liquidación

Devolución de Orden de Pago - Liquidación

O.de Pago: 12 Fecha:

Nit: 800105213 Fecha: 05/jul/2018

Vehículo: KJL640 Manifesto:

Concepto: DEVOLUCION O DE PAGO DOP

Devolución No. 5 Cla: 02

Fecha: 05/jul/2018

Comprobante: 033 7

Parcial

Vehículo	Total Fletes	Descuentos	Neto Fletes	Retención	Rete Ica	Asist. Carr
KJL640	2.798.000,00	0,00	2.798.000,00	42.000,00	22.384,00	

Observaciones: Prueba realizando devolución opción CCU:No

**TOTALES:** 13.990,00 594.616,00

Nuevo Guardar Detalle Listar Aplicar Ver Imprimir Salir

Syscom ® - Elaboración de Comprobantes

Comprobante: 033 OTRAS DEVOLUCIONES

Diario: 001 INGRESOS Período: 31/dic/2008

Número: 7 Cla: 02

Fecha: 05/jul/2018

No. Cheque:

Nit/Nombre: 800105213

Línea: Cuenta: Detalle: Débito: Crédito:

Línea	Cuenta	Detalle	Débito	Crédito	NIT	Base G
1	220505	PROVEEDORES CNP Prueba realizando c	594.616,00	0,00	800105213	
2	281505	INGRESOS PARA TERCEROS CRE Prueb	0,00	2.798.000,00		
3	241215	RETENCION ICA Prueba realizando dev	22.384,00	0,00	800105213	
4	236515001	RETENCION FUENTE Prueba realizando	42.000,00	0,00		
5	419815	OTROS DESCUENTOS Prueba realizand	1.400.000,00	0,00	800105213	
6	132505	ANTICIPOS Prueba realizando devoluc	739.000,00	0,00	800105213	

DEBITO: 2.798.000,00 CREDITO: 2.798.000,00 DIFERENCIA: 0,0000

Editar Comprobante

Nuevo Guardar Ver Imprimir Anular Pausa... Abrir Interface Salir

Syscom ® - Devolución de Facturas a Crédito Transporte

Devolución de Facturas a Crédito Transporte

Factura: 43 Fecha:

Nit: 830060750 Fecha: 05/jul/2018

Concepto: DEVOLUCION DE FACTURA TRANSPORTE DI

Devolución No. 14 Cla: 02

Fecha: 05/jul/2018

Comprobante: 040 29

Parcial

Item	Concep	Remesa	Cia	Línea	Carga	Volumen	Peso	Tarifa	Flete Total	Costo Unit
1	001	38	02	0	007003		13990	300,00	4.197.000,00	

Observaciones: Prueba verificando dev de contabilización opción CCU:No

**TOTALES:** 13.990,00 4.197.000,00

Nuevo Guardar Detalle Listar Aplicar Ver Imprimir Salir

Syscom ® - Elaboración de Comprobantes

Comprobante: 040 DEVOLUCIONES EN VENTAS

Diario: 001 INGRESOS Período: 31/dic/2008

Número: 29 Cla: 02

Fecha: 05/jul/2018

No. Cheque:

Nit/Nombre: 830060750

Línea: Cuenta: Detalle: Débito: Crédito:

Línea	Cuenta	Detalle	Débito	Crédito	NIT	Base G
1	419805	TRANSPORTE Prueba verificando dev d	1.399.000,00	0,00		
2	281505	TRANSPORTE Prueba verificando dev d	2.798.000,00	0,00		
3	130515	CLEINTES Prueba verificando dev de co	0,00	4.197.000,00	830060750	
4	135518003	RETENCION ICA ICA Prueba verificand	20.985,00	0,00	830060750	-4.1
5	241205	AUTORRETENCION ICA-CTA POR PAG	0,00	20.985,00		

DEBITO: 4.217.985,00 CREDITO: 4.217.985,00 DIFERENCIA: 0,0000

Editar Comprobante

Nuevo Guardar Ver Imprimir Anular Pausa... Abrir Interface Salir

Ítem 14

Syscom ® - Informe de Cumplidos

Criterios de Selección:  
 Compañía:  Origen:  
 Nit:  Destino:  
 Conductor:  
 Vehículo Más Filtros ...

Fecha Cumplido: Desde: 01/sep/2018 Hasta: 30/sep/2018  
 Tipo de Informe: Nombre: 01 Informe de Cumplidos / Consecutivo (ht) Listar Imprimir Exportar Salir

INFORME DE CUMPLIDOS

Cia	Número	Fecha Pla	Cumpl	Fecha Cumpl	Fecha Pago	Vehículo	Nit	Nombre	Ced/Cdor	Condu
02	47	04/jul/2018	Yes	01/sep/2018	17/oct/2018	5JK540	145500500	ECOPETROL	12300300	ROJAS
02	51	04/jul/2018	Yes	01/sep/2018	26/oct/2018	UJK500	74162003	TRANSARGA DE S	2984035	RODR
01	96	01/sep/2018	Yes	03/sep/2018	09/nov/2018	KUL200	94391096	TREXOS ARIAS GA	94275761	CAMA

Vista Previa de Reportes

DEMO  
 Nit: 00000000-0  
 INFORME DE CUMPLIDOS  
 DESDE: 01/sep/2018 HASTA: 30/sep/2018  
 FECHA: 23/nov/2018  
 Page 1 of 1

NUM	FECHA CUM	F CUM	FECPAGO	ORIGEN	DESTINO	PLACA	CONDUCTOR	RMT	C	FECRBI	REF1	REF2	REF3	PES DES	CUMRBI	NOVEDAD	PRODUCTO	CLIENTE	
01	01/sep/18	Yes	03/sep/18	09/nov/18	CARTAGENA	BOGOTA, DI	KUL200	CAMAHO,ARIS	11401	01/sep/18				4.500	03/sep/18		HARINA DE TRI	ACCIONES DE COLOMBIA S	
TOTAL:	PRINCIPAL																		
02	04/jul/18	Yes	01/sep/18	17/oct/18	BUCARAMAN	BOGOTA, DI	5JK540	ROJAS, JUAN	4302	04/jul/18				9.720	01/sep/18		0009 - 1.20 - MUN	ACCIONES DE COLOMBIA S	
51	04/jul/18	Yes	01/sep/18	26/oct/18	BOGOTA, DI	CARTAGENA	UJK500	RODRIGUEZ, ELI	4502	04/jul/18	previ			7.450	01/sep/18		0019 - 1.20 - MUN	ACCIONES DE COLOMBIA S	
TOTAL:	BOGOTA																		
TOTAL ==>																			

CUENTA    Pago Total    Rete Total    TOTALES  
 3    22.500,00    7.500.000,00

**Req 465\_02 Syscom. Permitir registrar varios correos a un cliente para ser tomados como correos destinatarios al enviar facturas a ese cliente en proceso FE**

Se creó opción para administrar contactos de clientes (General/Contactos Clientes o Comando contactos en Clientes)

Syscom ® Menu Principal. (02-BOGOTA)

**SYSCOM** 2000  
 v 3.1.62  
 Sistema Empresarial Integrado

DEMO  
 jueves, 5 de julio de 2018

- Parametros
- Documentos
- Consultas
- Informes
- Estadísticas
- Procesos
- Administración
- Acerca de ...
- Salir

- Tablas Generales »
- Inventarios »
- Tanques »
- Transporte »
- Contabilidad »
- Tabla de Porcentajes
- Unidades de Medida
- Departamentos
- Ciudades
- Bancos
- Cuentas de Pago
- Tipos de Nit
- Actividades
- Plazos
- Formas de Pago
- Formas de Pago /Cuentas
- Estratos
- Zonas
- SubZonas
- Terceros
- Agencias
- Tipos de Documento
- Conceptos
- Tasas
- Registro de Firmas
- Conceptos de Ingresos
- Cuentas Ica - Ciudades
- Tabla de Comisiones Cobro
- Cuentas Bomberil
- Contactos de Clientes**

Syscom ® - Contactos de Clientes

Id Cliente: 860026753 ACERIAS DE COLOMBIA ACESCO S.A.S.  
 No. Registro: 4

Nombre del Contacto:   
 Teléfono de Contacto:  Cargo:   
 Tipo de Destinatario: No Aplica  
 Dir Correo Electrónico: Principal  
 CC  
 CCO  
 No Aplica

Guardar Eliminar Salir

Nit	RazonSocial	Item	Nombre Contacto	Teléfono	Dir Correo
860026753	ACERIAS DE COLOMBIA	1	CARLOS CASTRO	315821487	financiera@ace
860026753	ACERIAS DE COLOMBIA	2	CAMILA TORRADO	32145578	facturacion@ace
860026753	ACERIAS DE COLOMBIA	3	OSCAR VILLALOBOS	321454545	tesoreria@ace

En facturación electrónica solo se estará enviando copia de la factura de correo a los correos creados con tipo de correo CC.

Syscom ® - Información del Cliente

N.I.T. **860026753** ACERIAS DE COLOMBIA ACESCO S.A.S.

Zona: BOYACA  
 Subzona: BUCARAMANGA  
 Vendedor: CACERES MONTOYA JOSE VICENTE 100949:  
 Descuento: 301 1.00' Días de Plazo: 30  
 Cupo Crédito: 0,00 Saldo: 26.620,00

Exento de Impuestos  Facturar Solidicom  
 Factura con Fletes  
 Intereses por mora Días de Gracia: 0  
 Bloqueado

Observación:

Bandera: Control de Faltantes  
 Tipo Facturación: 1.Peso origen Lista de Precios: 1

Plazos de factura:  
 Plazo Sobretasa:  Siguiete me  
 Calcular días la factura de factura  
 Plazo I. Global:  Siguiete mes a la fecha de la factura  
 Calcular días sobre la fecha de factura

Guardar Salir

Syscom ® - Contactos de Clientes

Id Cliente: 860026753  
 No. Registro: 0

Nombre del Contacto:  
 Teléfono de Contacto: Cargo:  
 Tipo de Destinatario: Principal  
 Dir Correo Electrónico:

Guardar Eliminar Salir

Nit	RazonSocial	Item	Nombre Contacto	Teléfono	Dir Correo
▶ 860026753	ACERIAS DE COLOMB	1	CARLOS CASTRO	315821487	financiera@ace
860026753	ACERIAS DE COLOMB	2	CAMILA TORRADO	32145578	facturacion@a
860026753	ACERIAS DE COLOMB	3	OSCAR VILLALOBOS	321454545	tesoreria@ace

- **Req xx\_02 Corrección Error al facturar que e género en ver 3161, cuando los servicios estaban marcados con IVA**

En ver 3161 al facturar conceptos que tuvieran marcado IVA y guardar la factura generaba mensaje de Asiento descuadrado

Syscom ® - Factura a Crédito Transporte

Cliente: Nit/Código: 830060750 AB CAR LTDA  
Saldo Actual: 24.705.437,00 Cupo Crédito: 90.000.000,00  
Agencia: ...

Factura No. 28 Cla: 02  
Fecha: 04/Jul/2018  
Plazo (días): 30  
F. Vence: 03/ago/2018  
Pedido: 0  
Comprobante: 004 46  
No. Factura Es: ...

Concepto: FACTURA A CREDITO FCR  
Vendedor: 774410011 % Com: 401 0.00%  
Origen: BUCARAMANGA (SANTANDER) Destino: BOGOTA, DISTRITO CAPT

Item	Código de Concepto	Volumen	Tarifa Unidad	Flete Total	Costo Unidad	%Dcto.	Descuento
3	004	5	50.000,0	250.000,00	35.000,0		0,0

Syscom ® - Conceptos de Factura

Edición Listado

Concepto: 004  
Descripción: OTROS SERVICIOS

Opciones:  
 Es Conceptos de Servicios  
 Control Manifiestos Otras Empresas  
 Arriendo de Bodega  
 Calcular IVA % IVA 102 16.00%  
 Calcular Retención en la fuente % Retención 203 3.00%

Cuentas:  
 Ingresos: 413505004  
 Costos: 613515  
 Otros: 420505  
 Iva Factura: 240810  
 Iva Devolución: 240810  
 Retención: 236505  
 Retención Dev: 236505  
 Ica Factura:  
 Ica Devolución:

Syscom ® - Conceptos

Edición Cuentas Listado

Cuentas:  
 Concepto: FCR FACTURA A CREDITO  
 Clase:  
 Cuenta:  
 Descripción:  
 Movimiento: D

Concepto	CodCil	Clase	Cuenta	Mov.	Descripción	CC
FCR	DEB	CLIENTES	130505	D	CLIENTES DEB	
FCR	CRE	INGRESOS	414505	C	INGRESOS CRE	002
FCR	COS	COSTOS DE VENTA	614505	C	COSTOS DE VENTA C	
FCR	RET	RETENCION EN LA F	135515	D	RETENCION EN LA FU	
FCR	OTR	OTROS INGRESOS	414505	C	OTROS INGRESOS OT	002
FCR	RTC	RETENCION A TITUL	137002	D	RETENCION A TITULC	
FCR	ARC	AUTORETENCION A	236708	D	AUTORETENCION AN	
FCR	AIC	AUTORETENCION I	241205	C	AUTORETENCION IQ	

Del concepto general quite la clase IVA, sine embargo continua mensaje

Validación de Comprobantes

 No se puede Integrar el documento en contabilidad!  
 El comprobante está descuadrado  
 TOTAL DEBITO: 7.532.000,0000  
 TOTAL CREDITO: 7.500.000,0000  
 Documento: FCR-0-02  
 La naturaleza (Débito o Crédito ) de alguna cuenta es incorrecta

Aceptar

Prueba en versión 3162

**Syscom - Factura a Crédito Transporte**

Cliente: Nit/Código: 830060750 AB CAR LTDA  
 Saldo Actual: 0 Cupo Crédito: 0  
 Agencia: ...  
 Concepto: FACTURA A CREDITO FCR  
 Vendor: 774410011 MARIA J GOMEZ % Com: 405 8.00%  
 Origen: ... Destino: ...

**Factura No. 44** Cla: 02  
 Fecha: 05/Jul/2018  
 Plazo (días): 30  
 F.Vence: 04/Ago/2018  
 Pedido: ...  
 Comprobante: 004 62  
 No. Factura Es: 0

Item	Código de Concepto	Volumen	Tarifa	Unidad	Flete Total	Costo Unidad	%Dcto.	Descuento
1	001	0	02	0	13300	001	0	0,00
2	004	10	0	10	000	000	0	0,00

**Syscom - Elaboración de Comprobantes**

Comprobante: 004 FACTURACION  
 Diario: 004 VENTAS Período: 31/dic/2008  
 Número: 62 Cla: 02  
 Fecha: 05/Jul/2018  
 No. Cheque: ...

Línea	Cuenta	Detalle	Débito	Crédito	NT	Base G
1	414505	TRANSPORTE Prueba verificando error	0,00	4.019.634,00	830060750	-3,5
2	236708	AUTORETENCIÓN ANTIPO CREE AR 1	13.167,00	0,00	830060750	-3,5
3	137002	RETENCIÓN A TÍTULO CREE RTC TRAN	13.167,00	0,00	830060750	-3,5
4	413505004	OTROS SERVICIOS Prueba verificando	0,00	500.000,00	830060750	-3,5
5	240810	IVA IVA OTROS SERVICIOS Prueba ver	0,00	95.000,00	830060750	-3,5
6	236708	AUTORETENCIÓN ANTIPO CREE AR 0	1.650,00	0,00	830060750	-5
7	137002	RETENCIÓN A TÍTULO CREE RTC OTRO	1.650,00	0,00	830060750	-5
8	130505	CLIENTES DEB Prueba verificando error	4.585.000,00	0,00	830060750	-4,4
9	135518003	RETENCIÓN ICA ICA Prueba verificand	22.450,00	0,00	830060750	-4,4
10	241205	AUTORETENCIÓN ICA-CTA POR PAG	0,00	22.450,00	830060750	-4,4

TOTALS: DEBITO: 4.637.084,00 CREDITO: 4.637.084,00 DIFERENCIA: 0,0000

Se facturó servicio marcado con IVA.  
Se genero la factura sin errores

**Syscom - Devolución de Facturas a Crédito Transporte**

Factura: 44 Fecha: ...  
 Nit: 830060750  
 Concepto: DEVOLUCION DE FACTURA TRANSPORTE DI

**Devolución No. 15** Cla: 02  
 Fecha: 05/Jul/2018  
 Comprobante: 040 30

Item	Concepto	Remesa	Cia	Línea	Carga	Volumen	Peso	Tarifa	Flete Total	Costo Unit
1	001	32	02	0	0135	13300		300,00	3.990.000,00	
2	004	0	00	-1	0	10	10	50.000,00	500.000,00	

**Syscom - Elaboración de Comprobantes**

Comprobante: 040 DEVOLUCIONES EN VENTAS  
 Diario: 001 INGRESOS Período: 31/dic/2008  
 Número: 30 Cla: 02  
 Fecha: 05/Jul/2018  
 No. Cheque: ...

Línea	Cuenta	Detalle	Débito	Crédito	NT	Base G
1	414505	TRANSPORTE Prueba verificando devolv	4.019.634,00	0,00	830060750	-3,5
2	135501001	AUTORETENCIÓN ANTIPO CREE AR 1	0,00	13.167,00	830060750	3,9
3	135501001	RETENCIÓN A TÍTULO CREE TRANSPOR	0,00	13.167,00	830060750	3,9
4	413505004	OTROS SERVICIOS Prueba verificando	500.000,00	0,00	830060750	-3,5
5	240810	IVA OTROS SERVICIOS Prueba verifcar	95.000,00	0,00	830060750	-3,5
6	135501001	AUTORETENCIÓN ANTIPO CREE AR 0	0,00	1.650,00	830060750	5
7	135501001	RETENCIÓN A TÍTULO CREE OTROS SE	0,00	1.650,00	830060750	5
8	130515	CLIENTES Prueba verificando devolució	0,00	4.585.000,00	830060750	-4,4
9	135518003	RETENCIÓN ICA ICA Prueba verificand	22.450,00	0,00	830060750	-4,4
10	241205	AUTORETENCIÓN ICA-CTA POR PAG	0,00	22.450,00	830060750	-4,4

TOTALS: DEBITO: 4.637.084,00 CREDITO: 4.637.084,00 DIFERENCIA: 0,0000

- Req 850\_01 Transportes Sanabria Excluir pagos con tarjeta de las estructuras diferentes a las de tarjeta

Syscom - Archivos planos para Transferencia Bancaria

Opciones:  
**Formato:** Bancolombia (SAP)  
 Archivo Plano: D:\Pruebas\3160\tarjeta PAB.dat  
 Descripción: ANTICIPOS  
 Tipo de Pago: [vacio]  
 Transacción: 220 Pago Proveedores Tipo Transacción: CR Referencia: [vacio]

Fecha de Envío: 05/jul/2018  
 Fecha de Aplicación: 05/jul/2018  
 Secuencia de Envío: A  
 Código de País: 170 Moneda: COP  
 Tipo de Operación: DB

Información del Cliente:  
 Nit/Cédula: 830115478 Dv [vacio] Razón Social: A.W.A CONSTRUCCIONES S.A.  
 Num. Cuenta: 454545 Tipo de Cuenta: Corriente Clave (Id Empresa): [vacio]

Opciones del Listado:  
 Egresos  Compañía Desde: 01/jul/2018 Hasta: 04/jul/2018  
 Anticipos  Cuenta  Rango  
 Todo  Tipo Egreso  Egreso  
 Solo pagos a Cuentas con Tarjeta

TOTAL: 2 800.000,00 €

Tipo	Númer	Cla	Fecha	Monto	Nit/Cédula	Beneficiario	TipoCuenta	Número Cuenta	Cod.Banco
1	ANT	3 02	04/jul/2018	300.000,00	94275761	CAMACHO ARISTIZABA	AHORROS		
2	EGR	8 02	04/jul/2018	500.000,00	804002091	COMPUCOLOR	AHORROS		

En pagos con tarjetas del 01 de Jul al 04 de Jul se visualizan dos pagos, que solo aplican para estructura con tarjeta, al sacar otras estructura diferente a Bancolombia no se deben incluir

Syscom - Archivos planos para Transferencia Bancaria

Opciones:  
**Formato:** Davivienda  
 Archivo Plano: D:\Pruebas\3160\tarjeta PAB.dat  
 Descripción: ANTICIPOS  
 Tipo de Pago: PROV Pago de Proveedores  
 Subservicio: PROV Proveedores Tipo Transacción: CR Referencia: [vacio]

Fecha de Envío: 05/jul/2018  
 Fecha de Aplicación: 05/jul/2018  
 Secuencia de Envío: A  
 Código de País: 170 Moneda: COP  
 Tipo de Operación: DB

Información del Cliente:  
 Nit/Cédula: 830115478 Dv [vacio] Razón Social: A.W.A CONSTRUCCIONES S.A.  
 Num. Cuenta: 454545 Tipo de Cuenta: Corriente Clave (Id Empresa): [vacio]

Opciones del Listado:  
 Egresos  Compañía Desde: 01/jun/2018 Hasta: 04/jul/2018  
 Anticipos  Cuenta  Rango  
 Todo  Tipo Egreso  Egreso  
 Solo pagos a Cuentas con Tarjeta

TOTAL: 1 150.000,00 €

Propietario	Observaciones	Concep	Representante	CargoRep	Email	Tipo	No. Tarjeta
1 ROMERO RODRIGUE	Prueba para eliminar	AN1				C	

Prueba con estructura Davivienda que no maneja tarjeta.  
 Al generar datos por estructura Davivienda que no lleva manejo de tarjeta, se generan solo los pagos que se hicieron a cuentas no marcadas con tarjeta.