

MANUAL DE PRUEBAS VERSIÓN: SYSCOM40 – 4119

CAMBIOS EN MODULO CONTABILIDAD

Req 136_03 Petromil. No permitir modificaciones de PucNiif en cuentas con Base gravable y Agencias

Se realizó corrección para que los usuarios nivel 4 no puedan desmarcar los checks de base gravable y/o agencia en cuentas que están marcadas con movimiento

Prueba intentando desmarcar cuenta con base gravable en PucNiif

- ✓ Nivel de usuario : 4

Niif-Catálogo de Cuentas

Código: 2.4.08.01. . Nombre: IVA GENERADO

Clasificación:
Clase: 2
Grupo: 74

Opciones:
 Mayor Auxiliar / Movimiento
 Tercero Vehículo Agencia
 Centro de Costo Base Gravable
 Cheques Subcentro de Costo
 Referencias Ajustable
 Documento:

Actualizar

El código de cuenta '240801' ya existe!
¿Desea modificar el registro?

Sí No Cancelar

IdCuenta	NomCuenta	Natur	Mayor	Movimie	Tercero	Vehicul	Agencia	Centros	SubCer	BaseGr	TarifaPred	
2408	IMPUESTO SOBRE LAS VENTA	C	No	No	No	No	No	No	No	No	0,00	N
▶ 240801	IVA GENERADO	C	No	Yes	Yes	No	No	No	No	Yes	0,00	N
240805	IVA COMPRAS	C	No	Yes	Yes	No	No	No	No	Yes	0,00	N
240806	IVA 10%										16,00	N
240810	IVA VENTAS										0,00	N
240811	DEVOLUCION EN										0,00	N
240812	DEVOLUCION EN										0,00	N
240813	Iva Ventas Obseq										0,00	N
240814	Iva compras obsequio	C	No	Yes	Yes	No	No	No	No	Yes	0,00	N
240815	Iva Combustibles	C	No	Yes	Yes	No	No	No	No	Yes	0,00	N
240822	IVA EN SALIDAS	C	No	Yes	Yes	No	No	No	No	Yes	0,00	N
240850	IVA DESCONTABLE	C	No	No	No	No	No	No	No	No	0,00	N
240851	IVA DESCONTABLE SERVICIO	C	No	No	No	No	No	No	No	No	0,00	N

ADMINISTRADOR

Niif-Catálogo de Cuentas

Código: 2.4.08.01. Nombre: IVA GENERADO

Clasificación:
 Clase: 2
 Grupo: 24
 Cuenta: 2408
 SubCuenta: 240801
 Auxiliar:
 SubAuxiliar:

Opciones:
 Mayor Auxiliar / Movimiento
 Tercero Vehículo Agencia
 Centro de Costo Base Gravable
 Cheques Subcentro de Costo Tarifa: 0,00
 Referencias Ajustable
 Débito:
 Crédito:
 Documento

Naturaleza: C Inactivo

Ver Inactivos

Nuevo Guardar Editar Eliminar Imprimir Salir

IdCuenta	NomCuenta	Natura	Mayor	Movime	Tercero	Vehicul	Agencia	Centrod	SubCer	BaseGr	TarifaPred	A
240801	IVA GENERADO	C	No	Yes	Yes	No	No	No	No	Yes	0,00	N
240805	IVA COMPRAS	C	No	Yes	Yes	No	No	No	No	Yes	0,00	N

Se observa que la cuenta no modifico ninguno de sus check después de guardar cambios

Logs de la Aplicación

Opciones:
 Control de Acceso Log de Procesos Log de Documentos
 Entre: 28/jul/2017 y 29/jul/2017
 Fecha de la Aplicación

Usuario:
 Compañía:
 Tipo Doc:
 Consecutivo:
 Detalles:
 Nit Tercero:
 Vehículo:

Base datos:
 Tabla:
 Proceso:
 Modulo:
 Solo Documentos Modificaciones
 Solo Comprobantes Eliminados

Listar Imprimir Exportar Salir

Log de Procesos

IdLog	TimeSys	IdPro	NomTab	Observacion
386	28/jul/17 07:17 AM	MODIFICA	PucNiif	Id: 240801/IVA GENERADOMay:Falso/Mov:Verdadero/Nit:Verdadero/Ven:Falso/Sc: Falso/Veh:Falso/Nat:C/%0/age:Falso/afijo:0

Auditoria: Donde se registra modificación a la cuenta 240801 de PucNiif

Prueba intentando desmarcar Agencia en Puc Niif

Niif-Catálogo de Cuentas

Código: **4.1.45.95.003.** Nombre: **DIVERSOS**

Clasificación:
 Clase:
 G
 S
 C
 S
 A
 S
 S
 N

Opciones:
 Mayor Auxiliar / Movimiento
 Tercero Vehículo Agencia
 Base Gravable
 Centro de Costo
 Subcentro de Costo
 Referencias Ajustable
 Documento

Actualizar

El código de cuenta '414595003' ya existe!
 ¿Desea modificar el registro ?

Sí No Cancelar

Se desmarca a la cuenta el check de vehículo y base gravable y se guarda con usuario nivel 4.

Nuevo Guardar Editar Eliminar Imprimir Ver Inactivos 0 Salir

IdCuenta	NomCuenta	Natur	Mayor	Movime	Tercero	Vehicul	Agencia	Centrod	SubCer	BaseGr	TarifaPred	A
414505002	TRANSPORTE COMBUSTIBLE	C	No	Yes	Yes	No	No	Yes	Yes	No	0,00	N
414505003	TRANSPORTE PUBLICO DE PA	C	No	No	No	No	No	No	No	No	0,00	N
414505999	OTROS SERVICIOS DE TRANS	C	No	Yes	Yes	No	No	Yes	Yes	No	0,00	N
414595	INGRESOS DIVERSOS	C	No	No	No	No	No	No	No	No	0,00	N
414595003	DIVERSOS	C	No	Yes	Yes	Yes	Yes	No	No	No	0,00	N
4150	ACTIVIDAD FINANCIERA	C	No	No	No	No	No	No	No	No	0,00	N
4155	ACTIVIDADES INMOBILIARIAS	C	No	No	No	No	No	No	No	No	0,00	N
4160	ENSEÑANZA	C	No	No	No	No	No	No	No	No	0,00	N
4165	SERVICIOS SOCIALES Y DE SA	C	No	No	No	No	No	No	No	No	0,00	N
4170	OTRAS ACTIV DE SERV COMU	C	No	No	No	No	No	No	No	No	0,00	N
417005	OTRAS ACTIVIDADES	C	No	No	No	No	No	No	No	No	0,00	N
4175	DEVOLUCIONES EN VENTAS	C	No	No	No	No	No	No	No	No	0,00	N
417505	DEVOLUCIONES DE VENTAS D	C	No	No	No	No	No	No	No	No	0,00	N

ADMINISTRADOR SQL (local)

IdCuenta	NomCuenta	Natur	Mayor	Movime	Tercero	Vehicul	Agencia	Centro	SubCen	BaseGr	TarifaPred
414595	INGRESOS DIVERSOS	C	No	No	No	No	No	No	No	No	0,00N
414595003	DIVERSOS	C	No	Yes	Yes	Yes	Yes	No	No	No	0,00N

Nombre	IdCla	IdL	TimeSys	IdPro	NomTabla	Observacion	Fecha
ADMINISTRADOR	02	386	28/7/17 07:17 AM	MODIFICA	PucNiif	Id:240801/IVA GENERADOMay:Falso/M	25/ene/2
ADMINISTRADOR	02	387	28/7/17 07:39 AM	MODIFICA	PucNiif	Id:414595003;DIVERSOSMay:Falso/Mov:Verdadero/Nit:Verdadero/Ven:Falso/Secc:Falso/Veh:VerdadBro/Nat:C/	25/ene/2

CAMBIOS EN MODULO TRANSPORTE

Req 746_01 Syscom. Discriminar cuentas de Avisos y tableros por ciudades en las Órdenes de Pago y Devolución Órdenes de Pago

(En ver 4117 se agregó impuesto de Avisos y tableros en los documentos Órdenes de pago y devolución de Órdenes de Pago)

Prueba generando Orden de Pago

Orden de pago

Información del manifiesto:

Manifiesto: 47 02 Fecha: 06/feb/2017 Cumplido: 99-02

Vehículo: AAA123 No. AAA123 / CUERVO RANGEL MIGUEL ANGEL BUS CORRIENTE

Propietario: 900865300 NUEVA TRANSPORTADORA

Poseedor: 42535400 CUERVO RANGEL MIGUEL ANGEL

Conductor: 42535400 CUERVO RANGEL MIGUEL ANGEL

Ruta: 0905 YOPAL - BUCARAMANGA -> YOPAL CASANARE - BUCARAMANGA

Tarifa Flete: 350,00 Peso: 9.500,00 Remesa: 51-02

Cliente: 733384085 ABRIL RODRIGUEZ ALVARO

Orden No. 41 Cla: 02

Fecha: 06/feb/2017

Comprobante: 024 42

Egreso: 0 00

Cheque:

Referencia:

Liquidación de Remesas
Liquidación Parcial

Liquidación Anticipos Conceptos Remesas Plazos Manifiestos Pendientes Listado

Concepto: ORDEN DE PAGO OP1 (ODP)

Peso Neto: 9.500,00 kg

Unidades: 1,00

Volumen Neto: 0,00

Flete Tabla: 350,00

TOTAL FLETES: 3.325.000,00

FLETES NETO: 3.325.000,00

Observaciones: Tener en cuenta el impuesto se toma de forma automática siempre y cuando tenga configurada la tarifa de la ciudad, que es la misma ciudad de aplicación del ICA.

Fecha Creación:

Tabla de Tarifas (Impuestos, comisiones y Descuentos)

Clase de Tarifa: IMPUESTO AVISOS Y TABLEROS

Código: AVT

Ciudad: YOPAL (CASANARE)

Descripción: AVISOS Y TABLEROS

Tarifa: 0,3

Base Mínima: 0,00

Base Máxima: 0,00

Cuentas

Tarifas-Cuentas

Tipo: ODP ORDEN DE PAGO

Clase: IMPUESTO AVISOS Y TABLEROS

Tarifa: 238096 Avisos y Tableros Yopal

TipoDoc	ClaseTarif	CdTarifa	Tarifa	Descripcion	CdC
ORDEN DE PAGO	BOM	0041	25,00	BUCARAMANGA	(S4)133
ORDEN DE PAGO	ICA	0042	0,50	BUCARAMANGA	(S4)244
ORDEN DE PAGO	ICA	0043	0,07	CALLI (VALLE)	244
ORDEN DE PAGO	ICA	0044	0,05	BARRANQUILLA	(A)244
ORDEN DE PAGO	RTC	0101	0,60	RETENCION CREE	238
IMPUESTO AVISOS Y TABLEROS	IAT	AVT	0,30	AVISOS Y TABLEROS	238
ORDEN DE PAGO	BOM	BARM	18,00	ARMENIA (QUINDI)	241

Vista de Consultas

COMPROBANTE: 024 No. 41 Cla: 02

Item	Fecha	CodCuenta	NomCuenta	Detalle	VrDebito	VrCredito	NITercero	RazonSocial	IdVehiculo	IdCsto	CCosto
1	06/feb/2017	281505002	INGRESOS PARA TERCEROS	INGRESOS PARA TERCEROS F	3.325.000,00	0,00	42535400	CUERVO RANGEL MIGUEL ANG	0	0	PREDETERMINADO
2	06/feb/2017	236515	OTRAS RETENCIONES	RETENCION EN LA FUENTE Pr	0,00	33.250,00	42535400	CUERVO RANGEL MIGUEL ANG	0	0	PREDETERMINADO
3	06/feb/2017	236515	OTRAS RETENCIONES	RETENCION ICA Preuba verifi	0,00	99.750,00	42535400	CUERVO RANGEL MIGUEL ANG	0	0	PREDETERMINADO
4	06/feb/2017	261090	PROVISION DE DOTACIONES	FONDO DE AUXILIO MUTUO F	0,00	13.300,00	42535400	CUERVO RANGEL MIGUEL ANG	0	0	PREDETERMINADO
5	06/feb/2017	261020	PROVISION DE VACACIONES	FONDO DE GARANTIA INDIVID	0,00	99.750,00	42535400	CUERVO RANGEL MIGUEL ANG	0	0	PREDETERMINADO
6	06/feb/2017	238096	Avisos y Tableros Yopal	IMPUESTO AVISOS Y TABLEROS	0,00	299,00	42535400	CUERVO RANGEL MIGUEL ANG	AAA123	0	PREDETERMINADO
7	06/feb/2017	220505	PROVEEDORES VARIOS	CUENTA POR PAGAR Preuba v	0,00	3.078.651,00	42535400	CUERVO RANGEL MIGUEL ANG	0	0	PREDETERMINADO

COMPROBANTE NIIF: NOP No. 40-02

Item	Fecha	CodCueNif	NomCuenta	Detalle	VrDebito	VrCredito	NITercero	RazonSocial	IdVehiculo	IdCsto	CCosto
1	06/feb/2017	281505002	INGRESOS PARA TERCERO	INGRESOS PARA TERCEROS F	3.325.000,00	0,00	42535400	CUERVO RANGEL MIGUEL ANG	0	0	PREDETERMINADO
2	06/feb/2017	236515	OTRAS RETENCIONES	RETENCION EN LA FUENTE Pr	0,00	33.250,00	42535400	CUERVO RANGEL MIGUEL ANG	0	0	PREDETERMINADO
3	06/feb/2017	236515	OTRAS RETENCIONES	RETENCION ICA Preuba verifi	0,00	99.750,00	42535400	CUERVO RANGEL MIGUEL ANG	0	0	PREDETERMINADO
4	06/feb/2017	261090	PROVISION DE DOTACIONES	FONDO DE AUXILIO MUTUO F	0,00	13.300,00	42535400	CUERVO RANGEL MIGUEL ANG	0	0	PREDETERMINADO
5	06/feb/2017	261020	PROVISION DE VACACIONES	FONDO DE GARANTIA INDIVID	0,00	99.750,00	42535400	CUERVO RANGEL MIGUEL ANG	0	0	PREDETERMINADO
6	06/feb/2017	238096	Avisos y Tableros	IMPUESTO AVISOS Y TABLEROS	0,00	299,00	42535400	CUERVO RANGEL MIGUEL ANG	0	0	PREDETERMINADO

Total Débito	Total Crédito	Total Base
3.325.000,00	3.325.000,00	-6.749.750,00

Prueba generando Proceso liquidación masiva

Liquidación Masiva de Manifiestos

Opciones Manifiesto:

Compañía: Fecha Manifiesto:

Ruta: Fecha de Despacho:

Origen: YOPAL (CASANARE) Consecutivo: Entre: 50 Y 50

Destino: Tipo: Tipo Ruta:

Vehículo: Tipo Afiliación:

Nit Poseedor: solo manifiestos cumplidos

Conductor: **02 BARRANQUILLA**

Liquidación | Anticipos | Conceptos | Reporte

Opciones Orden de Pago:

Concepto: ORDEN DE PAGO OP1 (ODP) Fecha Orden: 06/feb/2017 Registro No. 7

Días de Plazo: Cuentas por Pagar Forma de Pago: EFECTIVO

Comentarios: Compañía Manifiesto Compañía Actual

Manife	IdCia	Fecha	Estad	Col	VrImpuestos	VrOtrosDctos	VrOtrosPagos	VrImpAvTa	VrNeto	VrConc
50	02	06/feb/2017	1		0,00	0,00	0,00	270,00	2.777.730,00	

Tener en cuenta que el manifiesto debe tener diligenciado el campo ciudad de Ica, adicional estar parametrizada la tarifa de Ica.
 Nota: Este proceso de calculo de impuesto de Avisos y tableros ya se venia realizando desde la ver 4117, se modifico la contabilizacion detallada de cuentas por ciudad

Nuevo | Liquidar | Guardar | Editar | Listar | Imprimir | Exportar | Salir

Liquidación Masiva de Manifiestos

Opciones Manifiesto:

Compañía: Fecha Manifiesto:

Ruta: Fecha de Despacho:

Origen: Consecutivo:

Destino: Tipo: Tipo Ruta:

Vehículo: Tipo Afiliación:

Nit Poseedor: solo manifiestos cumplidos

Conductor: **02 BARRANQUILLA**

Liquidación | Anticipos | Conceptos | Reporte

Opciones Orden de Pago:

Concepto: ORDEN DE PAGO OP1 (ODP) Fecha Orden: 06/feb/2017 Registro No. 7

Días de Plazo: Cuentas por Pagar Forma de Pago: EFECTIVO

Comentarios: Compañía Manifiesto Compañía Actual

IdCia	Fecha	Estad	Coment	OrdPago	IdCiaOrd	FechaOrd	TipoC	Comproban	IdOrigen	CiuOrigen	IdDestino	CiuDestino
02	06/feb/2017	2		42	02	06/feb/2017	024		4285001	YOPAL	68001000	BLUCARAM

Orden pago generada en el proceso

Nuevo | Liquidar | Guardar | Editar | Listar | Imprimir | Exportar | Salir

Prueba generando Devolución de Órdenes de Pago

Prueba habilitando nuevo módulo Mudanzas habilitado

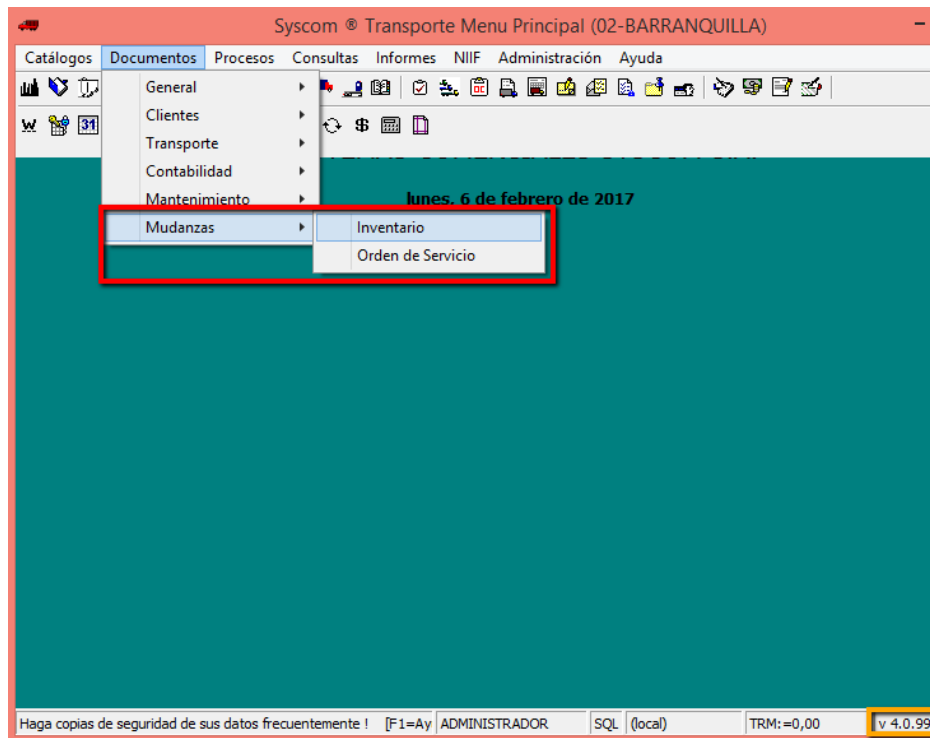
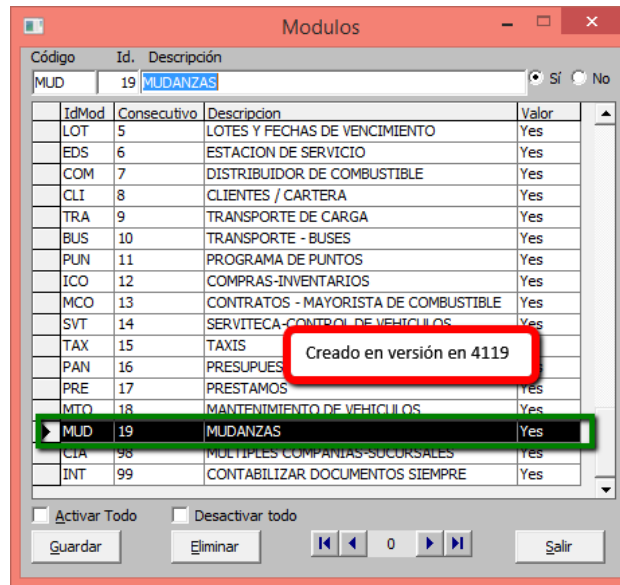

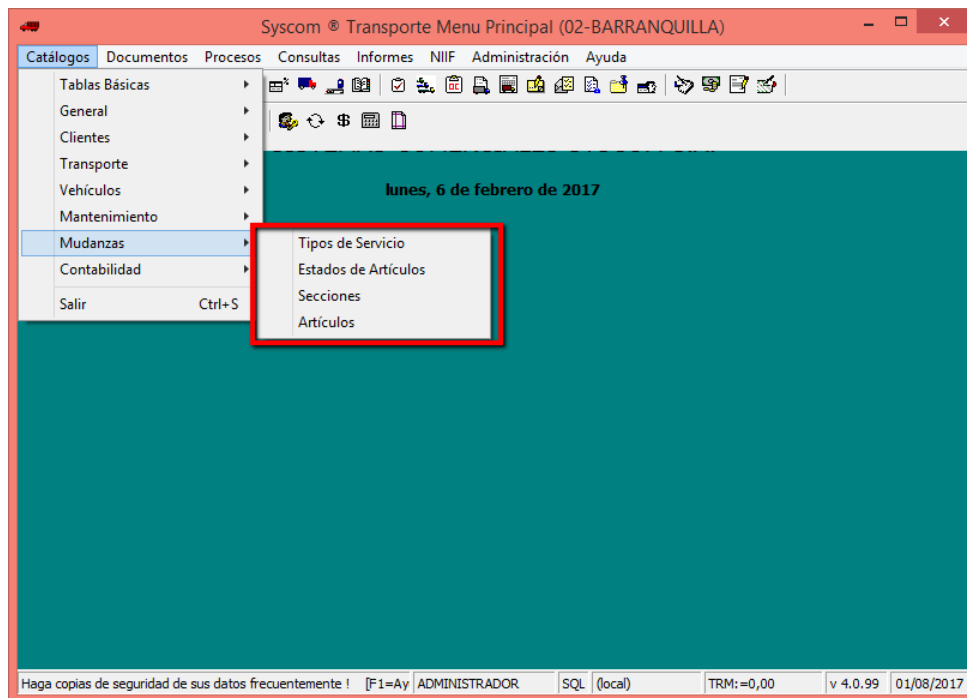

Prueba habilitando nuevo módulo Mudanzas deshabilitado

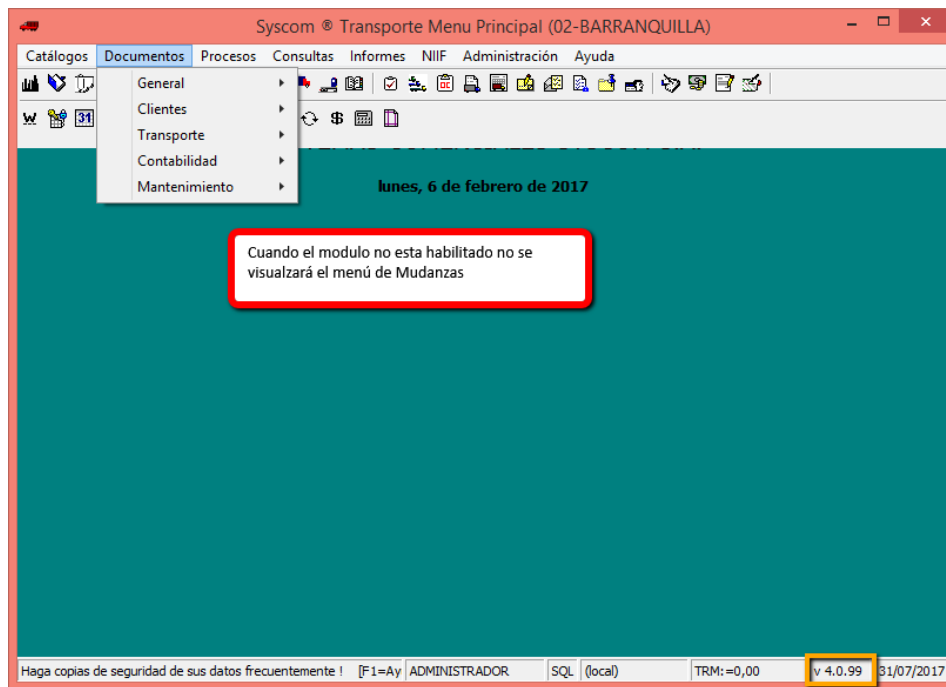

Prueba verificando clasificación de operarios para modulo operarios

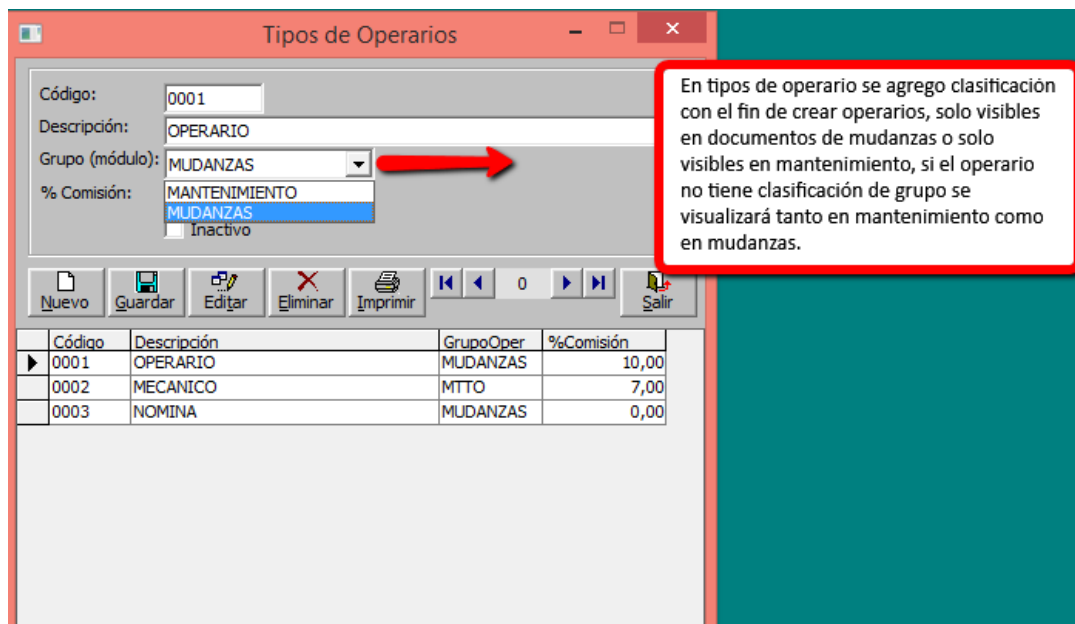
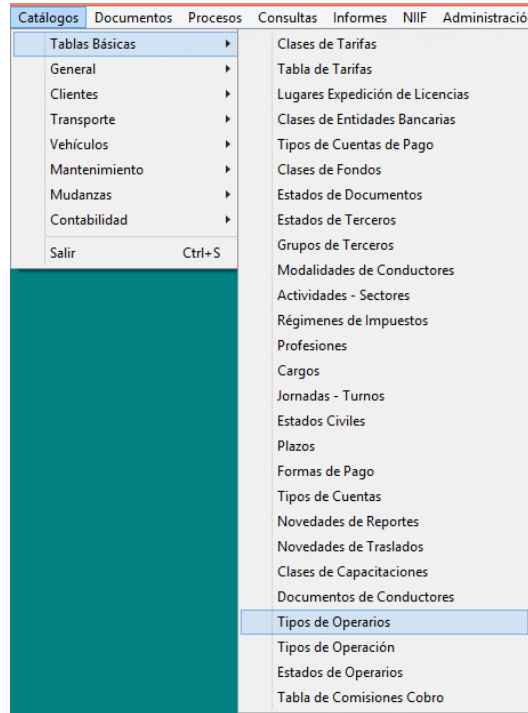

Prueba creando tipos de servicio

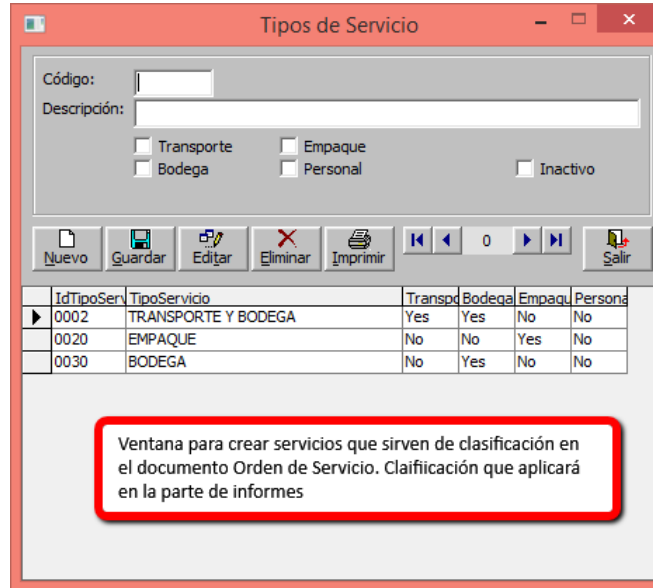

Prueba creando y editando estados de artículos

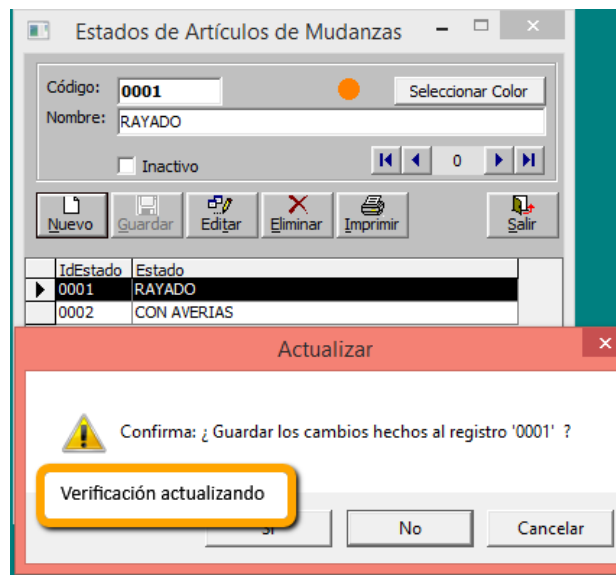

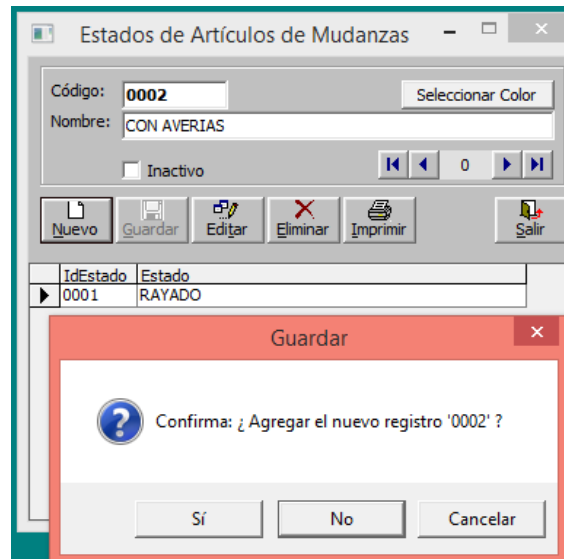

Prueba creando secciones

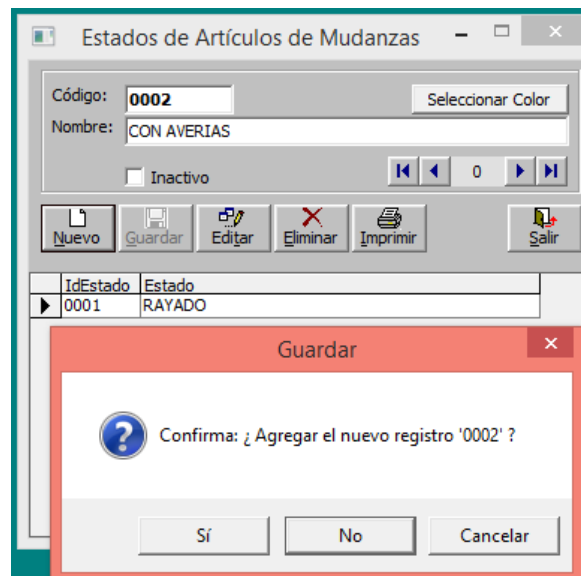

Secciones

Código:

Nombre:

Inactivo

Nuevo Guardar Editar Eliminar Imprimir Salir

IdSeccion	Seccion
0001	SALA

Estas secciones se usan para clasificar los articulos de inventario de mudanzas. Ejemplo: pueden crear la seccion sala y articulos dentro de sala como lampara, poltrona, silla, etc

Prueba creando artículos a usar modulo Inventario

Artículos de Mudanzas

Código: 0002

Descripción: LAMPARA DE TECHO

Sección: SALA

Inactivo

Nuevo Guardar Editar Eliminar Imprimir Salir

IdArticulo	Articulo	CdSeccion	Seccion
0001	CONSOLA	0001	SALA

Guardar

Confirma: ¿ Agregar el registro '0002 LAMPARA DE TECHO', en la tabla de Artículos ?

Sí No Cancelar

Prueba generando Orden de Servicio

Orden de Servicio Mudanzas

Cliente: Nit/Cédula: 80423837 AGUIRRE BOLIVAR DITER
 Agencia: 0
 Origen/Cargue: Dirección de Cargue: bucarmanga-cali
 Ciudad: BUCARAMANGA (SANTANDER) Tipo de Inmueble: APARTAMEI Piso:
 Teléfono: 22454545 Tel. Celular:
 Destino/Descargue: Dirección de Descargue: cra 102 NO 51-22
 Ciudad: BOGOTA D.C. (BOGOTA D.C.) Tipo de Inmueble: APARTAMEI Piso:
 Teléfono: 6751222 Tel. Celular: 317445545

No. Orden: 1 Cia: 02
 Fecha Orden: 06/feb/2017
 Fecha de Despacho: 06/feb/2017 15:32
 Tipo de Servicio: TRANSPORTE Y BOI
 No. Inventario: 0 02
 Referencia:
 No. Remesa:
 No. Factura:
 No. Causación:

Servicios Vehículos Operarios General Listado

Item	Concepto	Descripción	Valor	Tarifa de IVA
1	PAPELERIA Y TRAMITES 0012	PAPELERIA Y TRAMITES	15.000,00	0,001 0,33%
2	0101	TRANSPORTE TERRESTRE	180.000,00	0,00 CARGO
3	0102	EMBALAJE	50.000,00	0,00 CARGO

Los conceptos que se adicionan en la pestaña servicios son conceptos diversos del grupo factura.

Conceptos Diversos (Ingresos, Egresos, Legalizaciones y f...)

IdConcepto	Concepto	Grupo	EsServ	DeMand	Cólviva	TarifaIVA
0102	EMBALAJE	FACTURA	No	No		
0001	GASTO PARES COMBUSTIBLE	FACTURA	Yes	No	0002	10,00
2002	Gastos autorizados por el cliente	FACTURA	Yes	No	0001	0,33
GCOM	GASTOS DE COMBUSTIBLE	FACTURA	No	No		
LOE1	legalizaciones de manifiestos	FACTURA	Yes	Yes		
FOSE	ORDENES DE SERVICIO ESPE	FACTURA	Yes	No		
TRT	ORDENES DE TRATAMIENTO	FACTURA	Yes	No		
0012	PAPELERIA Y TRAMITES	FACTURA	No	No	0001	0,33
0103	SEGURO	FACTURA	No	No		
2001	servicio de escoltas	FACTURA	Yes	No	45T6	16,00
2103	TRANSPORTE	FACTURA	No	No		
0101	TRANSPORTE TERRESTRE	FACTURA	No	No		
0001	transporte ddd	FACTURA	Yes	No		
TES	TRATAMIENTO ESPECIAL	FACTURA	Yes	No		

Clasificar el servicio si requiere bodega, transporte, embalaje

Pestaña Servicios: Se adicionan los conceptos de servicio que serán llamados al momento de facturar al cliente, pueden ser de tipo cobro o deducidos. Cada concepto tiene un rubro el cual se agrupa y se ve la sumatoria en la pestaña General.

Orden de Servicio Mudanzas

Cliente: Nit/Cédula: 80423837 AGUIRRE BOLIVAR DITER
 Agencia: 0
 Origen/Cargue: Dirección de Cargue: bucarmanga-cali
 Ciudad: BUCARAMANGA (SANTANDER) Tipo de Inmueble: APARTAMEI Piso:
 Teléfono: 22454545 Tel. Celular:
 Destino/Descargue: Dirección de Descargue: cra 102 NO 51-22
 Ciudad: BOGOTA D.C. (BOGOTA D.C.) Tipo de Inmueble: APARTAMEI Piso:
 Teléfono: 6751222 Tel. Celular: 317445545

No. Orden: 1 Cia: 02
 Fecha Orden: 06/feb/2017
 Fecha de Despacho: 06/feb/2017 15:32
 Tipo de Servicio: TRANSPORTE Y BOI
 No. Inventario: 0 02
 Referencia:
 No. Remesa:
 No. Factura:
 No. Causación:
 Estado Actual: ACTIVO

Servicios Vehículos Operarios General Listado

Item	Vehículo	Conductor Titular
1	FJS501 No.1002 /NUEVA TRANSPORTADORA BUS	100949352000 CACERES MONTOYA JOSE VICENTE
		Conductor Auxiliar: 91158747 CAMARGO SANCHEZ CARLOS

Item	IdVehiculo	IdConductor	Conductor	IdCondAux	CondAuxiliar	NitEmpresa	NomEmpresa
1	FJS501	10094935200	CACERES MONTOYA JOSE V	91158747	CAMARGO SANCHEZ CARLOS	3333333333	DIAZ SILVA DIANA MARIA

Pestaña que permite adicionar los vehículos que se requieren para prestación del servicio y que serán tenidos en cuenta al momento de elaborar la remesa.

Prueba editando Orden de Servicio

Orden de Servicio Mudanzas

Cliente:
Nit/Cédula: 80423837 AGUIRRE BOLIVAR DITER
Agencia: 0

Origen/Cargue:
Dirección de Cargue: bucamanga-cali
Ciudad: BUCARAMANGA (SANTANDER) Tipo de Inmueble: APARTAMEI Piso:
Teléfono: 22454545 Tel. Celular:

Destino/Descargue:
Dirección de Descargue: cra 102 NO 51-22
Ciudad: BOGOTA D.C. (BOGOTA D.C.) Tipo de Inmueble: APARTAMEI Piso:
Teléfono: 6751222 Tel. Celular: 317445545

No. Orden: 1 Cla: 02
Fecha Orden: 06/feb/2017
Fecha de Despacho: 06/feb/2017 15:32
Tipo de Servicio: TRANSPORTE Y BOI
No. Inventario: 0 02
Referencia:
No. Remesa:
No. Factura:
No. Causación:
Estado Actual: ACTIVO
 Anulado Editado

Servicios Vehículos Operarios General Listado

Item	Concepto	Descripción	Valor	Tarifa de IVA
0				
Tipo de Concepto Rubro				
	CARGO	TRANSPORTE		
Item	IdConcepto	Descripción	Valor	Tarifa de IVA
1	0012	PAPELERIA Y TRAMITES		
2	0101	TRANSPORTE TERRESTRE		
3	0102	EMBALAJE		

Modificación de Documentos

El documento: OSM No.1-02, creado el día: 06/feb/2017, a nombre de: 80423837 AGUIRRE BOLIVAR DITER, ya existe!
¿ Está seguro que quiere modificarlo ?

Sí No Cancelar

Nuevo Guardar Editar Anular Eliminar Listar Imprimir Exportar Salir

Orden de Servicio Mudanzas

Cliente:
Nit/Cédula: 80423837 AGUIRRE BOLIVAR DITER
Agencia: 0

Origen/Cargue:
Dirección de Cargue: bucamanga-cali
Ciudad: BUCARAMANGA (SANTANDER) Tipo de Inmueble: APARTAMEI Piso:
Teléfono: 22454545 Tel. Celular:

Destino/Descargue:
Dirección de Descargue: cra 102 NO 51-22
Ciudad: BOGOTA D.C. (BOGOTA D.C.) Tipo de Inmueble: APARTAMEI Piso:
Teléfono: 6751222 Tel. Celular: 317445545

No. Orden: 1 Cla: 02
Fecha Orden: 06/feb/2017
Fecha de Despacho: 06/feb/2017 15:32
Tipo de Servicio: TRANSPORTE Y BOI
No. Inventario: 0 02
Referencia:
No. Remesa:
No. Factura:
No. Causación:
Estado Actual: ACTIVO
 Anulado Editado

Servicios Vehículos Operarios General Listado

Item	Id Operario	Nombre de Operario	Tipo Operario	Concepto	Valor	Tarifa de IVA
2			NOMINA			
Conceptos que corresponden a conceptos de causaciones, los cuales se contabilizaran en proceso de causacion de Ordenes de Servicio Mudanzas.						
1	37592300	ARENAS GARCIA AMPARO	0003	NOMINA		
				CUENTA X COBRA 0001		
				CVP 0003		
				GASTOS 0002		
				IVA 0005		
				RET FTE 0004		

Conceptos de causaciones

Código:
Descripción:
Tipo: CTACOBRAR
Cuenta:

IdConcepto	Concepto	TipoConc	IdCuenta	Inactivo
0001	CUENTA X COBRA	CTACOBRAR	133505	No
0003	CVP	CTAPAGAR	220505	No
0002	GASTOS	OTRO	529505	No
0005	IVA	IMPUESTO	240805	No
0004	RET FTE	OTROSPAGO	236520	No

Nuevo Guardar Editar Anular Eliminar Listar Imprimir Exportar Salir

Orden de Servicio Mudanzas

Ciente:
Nit/Cédula: 80423837 AGUIRRE BOLIVAR DITER
Agencia: 0

Origen/Cargue:
Dirección de Cargue: bucarmanga-cali
Ciudad: BUCARAMANGA (SANTANDER) Tipo de Inmueble: APARTAME Piso:
Teléfono: 22454545 Tel. Celular:

Destino/Descargue:
Dirección de Descargue: cra 102 NO 51-22
Ciudad: BOGOTA D.C. (BOGOTA D.C.) Tipo de Inmueble: APARTAME Piso:
Teléfono: 6751222 Tel. Celular: 317445545

No. Orden: 1 Cia: 02
Fecha Orden: 06/feb/2017
Fecha de Despacho: 06/feb/2017 15:32
Tipo de Servicio: TRANSPORTE Y BOI
No. Inventario: 0 02
Referencia:
No. Remesa:
No. Factura:
No. Causación:
Estado Actual: ACTIVO
 Anulado Editado

Servicios Vehículos Operarios General Listado

Vendedor: 14560300 JIMENEZ CORZO GERMAN
Contacto Cargue: Valor Declarado: 0,00
Correo Contacto: Tarifa Seguro:
Cont. Descargue: AGUIRRE BOLIVAR DITER Valor Seguro: 0,00
Correo Contacto:
Forma de pago:
Observaciones:

Vr Servicio: 180.000,00
Vr Empaque: 50.000,00
Vr Bodega: 0,00
Otros Cargos: 15.000,00
Descuentos: 0,00
Vr Impuesto: 49,50
TOTAL: 245.049,50

Archivo de Imagen: pdfos1.pdf
Insertar Imagen

Fecha de creación: 28/jul/17 03:37 PM
Usuario: SUPERVISOR

Listar Imprimir Exportar Salir

Vr Servicios. Sumatorias pestaña Servicios
Vr Empaques Sumatoria rubro Transporte.
Vr Bodega Sumatoria rubro Empaque
Vr Otros Cargos Sumatoria rubro bodega
Vr Impuestos Sumatoria rubro Otros
Sumatoria items que llevan iva en pestaña Servicios.

Se puede asociar archivos pdf o jpg, los pdf si se requiere que se visualice cuando se da editar deben estar en la carpeta imagenes sin subcarpetas.

Orden de Servicio Mudanzas

Ciente:
Nit/Cédula: 80423837 AGUIRRE BOLIVAR DITER
Agencia: 0

Origen/Cargue:
Dirección de Cargue: bucarmanga-cali
Ciudad: BUCARAMANGA (SANTANDER) Tipo de Inmueble: APARTAME Piso:
Teléfono: 22454545 Tel. Celular:

Destino/Descargue:
Dirección de Descargue: cra 102 NO 51-22
Ciudad: BOGOTA D.C. (BOGOTA D.C.) Tipo de Inmueble: APARTAME Piso:
Teléfono: 6751222 Tel. Celular: 317445545

No. Orden: 1 Cia: 02
Fecha Orden: 06/feb/2017
Fecha de Despacho: 06/feb/2017 15:32
Tipo de Servicio: TRANSPORTE Y BOI
No. Inventario: 0 02
Referencia:
No. Remesa:
No. Factura:
No. Causación:
Estado Actual: ACTIVO
 Anulado Editado

Servicios Vehículos Operarios General Listado

Opciones:
Entre: 01/feb/2017 Y 28/feb/2017
 Cliente Origen Compañía Incluir Anulados Solo Anulados
 Tipo Servicio Destino

NumOrden	CdCia	Compañia	Fecha	FecDespacho	CdTipoSer	TipoServicio	IdCliente	NomCliente
102	BARRANQUILLA		06/feb/2017	06/feb/2017	0002	TRANSPORTE Y BODEGA	80423837	AGUIRRE BOLIVAR DITER

Filtros que aplican de acuerdo a lo que este seleccionado en el encabezado del documento antes de dar listar.

Nuevo Guardar Editar Anular Eliminar Listar Imprimir Exportar Salir

SISTEMAS COMERCIALES SYSCOM
NIT: 900.064.324-0

Formato impresión Orden de Servicio

Sistema Empresarial Integrado

ORDEN DE SERVICIO MUDANZAS

CLIENTE: AGUIRRE BOLIVAR DITER NIT: 80423837 No. ORDEN: 1 02

DIR CARGUE: bucamanga-cali APARTAMENTO PISO: FECHA ORDEN: 06/feb./2017
CIUDAD ORIGEN: BUCARAMANGA TELEFONO: 22454545 DESPACHO: 06/feb./17 03:32PM
CONTACTO: TEL. CELULAR: SERVICIO: TRANSPORTE Y BODEGA
DIR DESCARGUE: cra 102 NO 51-22 APARTAMENTO PISO: No. INVENTARIO: 0 02
CIUDAD DESTINO: BOGOTA D.C. TELEFONO: 6751222 No. REMESA: 0 00
CONTACTO: AGUIRRE BOLIVAR DITER CELULAR: 317445545 No. FACTURA: 0 0 00

FORMA DE PAGO:

ITEM	CODIGO	DESCRIPCION DEL SERVICIO	VALOR	TIPO	NIT/CEDULA	RAZON SOCIAL
1	0012	PAPELERIA Y TRAMITES	15,000.00	OTROS	80423837	AGUIRRE BOLIVAR DITER
2	0101	TRANSPORTE TERRESTRE	180,000.00	TRANSPORTE	80423837	AGUIRRE BOLIVAR DITER
3	0102	EMBALAJE	50,000.00	EMPAQUE	80423837	AGUIRRE BOLIVAR DITER
4	0103	SEGURO	22,000.00	SEGURO	80423837	AGUIRRE BOLIVAR DITER

TOTALES TRANSPORTE: 180,000.00 IVA: 49.50 VALOR DECLARADO:
EMPAQUE: 50,000.00 VALOR SEGURO:
BODEGA:
OTROS CARGOS: 15,000.00
OTROS DESCUENTOS: TOTAL: 267,049.50

OBSERVACIONES:

PLACA	CEDULA	NOMBRE CONDUCTOR
FJS603	42535400	CUERVO RANGEL MIGUEL ANGEL
SKL211	42535400	CUERVO RANGEL MIGUEL ANGEL

OPERARIOS

IDENTIFICACION	NOMBRE OPERARIO	TIPO
37582300	ARENAS GARCIA AMPARO	NOMINA

Prueba editando Orden de Servicio Especial

Orden de Servicio Mudanzas

Cliente: Nit/Cédula: 80423837 AGUIRRE BOLIVAR DITER Agencia: 0

Origen/Cargue: Dirección de Cargue: bucamanga-cali Ciudad: BUCARAMANGA (SANTANDER) Tipo de Inmueble: APARTAMENTO Piso: Teléfono: 22454545 Tel. Celular:

Destino/Descargue: Dirección de Descargue: cra 102 NO 51-22 Ciudad: BOGOTA D.C. (BOGOTA D.C.) Tipo de Inmueble: APARTAMENTO Piso: Teléfono: 6751222 Tel. Celular: 317445545

No. Orden: 1 Cia: 02 Fecha Orden: 06/feb/2017 Fecha de Despacho: 06/feb/2017 15:32 Tipo de Servicio: TRANSPORTE Y BOI No. Inventario: 0 02 Referencia: No. Remesa: No. Factura: No. Causación: Estado Actual: ACTIVO Anulado Editado

Modificación de Documentos

El documento: OSM No.1-02, creado el día: 06/feb/2017, a nombre de: 80423837 AGUIRRE BOLIVAR DITER, ya existe! ¿Está seguro que quiere modificarlo?

Sí No Cancelar

Servicios Vehículos Operarios General Listado

Item	IdConcepto	Descripción
1	0012	PAPELERIA Y TRAMITES
2	0101	TRANSPORTE TERRESTRE
3	0102	EMBALAJE

Nuevo Guardar Editar Anular Eliminar Listar Imprimir Exportar Salir

Prueba creando inventario

Inventario de Mudanzas

Cliente: Nit/Cédula: 80423837 AGUIRRE BOLIVAR DITER
 Agencia: 0

Origen/Cargue: Dirección de Cargue: bucamanga-cali
 Ciudad: BOGOTA D.C. (BOGOTA D.C.) Tipo de Inmueble: APARTAMEP Piso:
 Teléfono: 22454545 Tel. Celular:

Destino/Descargue: Dirección de Descargue: Cra 108 No 17-22
 Ciudad: ABREGO (NORTE DE SANTAND) Tipo de Inmueble: APARTAMEP Piso:
 Teléfono: 3174222 Tel. Celular:

No. Inventario: 1 Cla: 02
 Fecha Inventario: 06/feb/2017
 Fecha de Despacho: 06/feb/2017 12:49
 Tipo de Servicio: BODEGA
 No. Cotización:
 No. Planilla:
 No. de Acta:
 No. Orden: 0 00
 Cajas Empacadas: 5 - empresa -
 Cajas Sin Verificar: 0 - cliente -
 Anulado Editado

Item	Código	Descripción del artículo	Cantidad	Estado
1			1	BUEN ESTADO

Observaciones:

Item	Código	Descripción	Cantidad	IdEstado	Estado	Observacion
1	2001	BAR PORTATIL	1,00	0003	BUEN ESTAD	
2	2000	BIFFET	1,00	0001	RAYADO	
3	0002	LAMPARA DE TECHO	2,00	0003	BUEN ESTAD	

En próximas versiones, un inventario se asociará un número de Orden de servicio, es decir desde el inventario se llaman los datos de la Orden de Servicio que es el primer documento que se elabora.

El usuario tiene opción de ingresar item a tem el inventario o escanear el invario realizado y anexarlo en la pestaña general

Inventario de Mudanzas

Cliente: Nit/Cédula: 80423837 AGUIRRE BOLIVAR DITER
 Agencia:

Origen/Cargue: Dirección de Cargue: bucamanga-cali
 Ciudad: BOGOTA D.C. (BOGOTA D.C.) Tipo de Inmueble: APARTAMEP Piso:
 Teléfono: 22454545 Tel. Celular:

Destino/Descargue: Dirección de Descargue: AVDA BOYACA
 Ciudad: BOGOTA D.C. (BOGOTA D.C.) Tipo de Inmueble: APARTAMEP Piso:
 Teléfono: Tel. Celular:

No. Inventario: 2 Cla: 02
 Fecha Inventario: 06/feb/2017
 Fecha de Despacho: 06/feb/2017 15:21
 Tipo de Servicio: TRANSPORTE
 No. Cotización:
 No. Planilla:
 No. de Acta:
 No. Orden: 0 02
 Cajas Empacadas: 5 - empresa -
 Cajas Sin Verificar: 1 - cliente -
 Anulado Editado

Item	Código	Descripción del artículo	Cantidad	Estado
1	010	ANEXO DOCUMENTO	1	

Observaciones:

Descripción	Cantidad	IdEstado	Estado	Observacion	Articu
ANEXO DOCUMENTO	1,00	U	Usado		ANEX

Creación de Documentos

Confirma: ¿ Guardar el documento: MUD No.2-02 con fecha: 06/feb/2017 , a nombre de : 80423837 AGUIRRE BOLIVAR DITER ?

Sí No Cancelar

Inventario de Mudanzas

Cliente: Nit/Cédula: 80423837 AGUIRRE BOLIVAR DITER
 Agencia: 0

Origen/Cargue: Dirección de Cargue: bucarmanga-cali
 Ciudad: BOGOTA D.C. (BOGOTA D.C.) Tipo de Inmueble: APARTAME Piso:
 Teléfono: 22454545 Tel. Celular:

Destino/Descargue: Dirección de Descargue: Cra 108 No 17-22
 Ciudad: ABREGO (NORTE DE SANTAND Tipo de Inmueble: APARTAME Piso:
 Teléfono: 3174222 Tel. Celular:

No. Inventario: 1 Cla: 02
 Fecha Inventario: 06/feb/2017
 Fecha de Despacho: 06/feb/2017 12:49
 Tipo de Servicio: BODEGA
 No. Cotización:
 No. Planilla:
 No. de Acta:
 No. Orden: 0 00
 Cajas Empacadas: 5 - empresa -
 Cajas Sin Verificar: 0 - cliente -
 Anulado Editado

Artículos General Listado

Vehículo: 0
 Conductor: 0
 Empresa:
 Valor Servicio: 0,00 Forma de pago:
 Valor Declarado: 0,00 Responsable:
 Observaciones: Prueba inventario

Contacto Cargue: CONTACTO DEL CLIENTE AGUIRR
 Contacto Descargue: AGUIRRE BOLIVAR DITER
 Archivo de Imagen: inventario.jpg
 Imagen

Fecha de creación: 01/ago/17 02:12 PM
 Usuario: ADMIN
 Estado Actual: ACTIVO

Nuevo Guardar Editar Anular Eliminar Importar Listar Imprimir Exportar Salir

Imagen de Documento: 1

Opciones

Al dar doble clic se puede visualizar imagen ampliada. Se puede anexas formato en pdf.

Prueba anulando inventario

Inventario de Mudanzas

Cliente: Nit/Cédula: 80423837 AGUIRRE BOLIVAR DITER
 Agencia: 0

Origen/Cargue: Dirección de Cargue: bucarmanga-cali
 Ciudad: BOGOTA D.C. (BOGOTA D.C.) Tipo de Inmueble: APARTAME Piso:
 Teléfono: 22454545 Tel. Celular:

Destino/Descargue: Dirección de Descargue: AVDA BOYACA
 Ciudad: BOGOTA D.C. (BOGOTA D.C.) Tipo de Inmueble: APARTAME Piso:
 Teléfono: Tel. Celular:

No. Inventario: 2 Cla: 02
 Fecha Inventario: 06/feb/2017
 Fecha de Despacho: 06/feb/2017 15:21
 Tipo de Servicio: TRANSPORTE
 No. Cotización:
 No. Planilla:
 No. de Acta:
 No. Orden: 0 00
 Cajas Empacadas: 5 - empresa -
 Cajas Sin Verificar: 1 - cliente -
 Anulado Editado

Artículos General Listado

Opciones: Entre: 01/feb/2017 y 28/feb/2017

NumInvent	CdCla	Compania	Fecha
1	02	BARRANQUILLA	06/f
2	02	BARRANQUILLA	06/f

Solo Anulados

Cliente: RRE BOLIVAR DITER
 RRE BOLIVAR DITER

Anular Documentos

Está a punto de ANULAR el documento: MUD No.2-02 , creado el día: 06/feb/2017
 ¿ Está usted completamente seguro ?

Sí No Cancelar

Nuevo Guardar Editar Anular Eliminar Importar Listar Imprimir Exportar Salir

Inventario de Mudanzas

Cliente: Nit/Cédula: 80423837 AGUIRRE BOLIVAR DITER
 Agencia: 0

Origen/Cargue: Dirección de Cargue: bucarmana-cali
 Ciudad: BOGOTA D.C. (BOGOTA D.C.) Tipo de Inmueble: APARTAME Piso:
 Teléfono: 22454545 Tel. Celular:

Destino/Descargue: Dirección de Descargue: AVDA BOYACA
 Ciudad: BOGOTA D.C. (BOGOTA D.C.) Tipo de Inmueble: APARTAME Piso:
 Teléfono: Tel. Celular:

No. Inventario: 2 Cia: 02
 Fecha Inventario: 06/feb/2017
 Fecha de Despacho: 06/feb/2017 15:21
 Tipo de Servicio: TRANSPORTE
 No. Cotización:
 No. Planilla:
 No. de Acta:
 No. Orden: 0 00
 Cajas Empacadas: 5 - empresa -
 Cajas Sin Verificar: 1 - cliente -
 Anulado Editado

Artículos General Listado

Opciones: Entre: 01/feb/2017 Y 28/feb/2017 Cliente Origen Compañía Incluir Anulados Solo Anulados
 Tipo Servicio Destino

NumInvent	CdCia	Compañía	Fecha	FecDespacho	CdTipoSer	TipoServicio	IdCliente	NomCliente
2	02	BARRANQUILLA	06/feb/2017	06/feb/2017/0004		TRANSPORTE	80423837	AGUIRRE BOLIVAR DITER

Nuevo Guardar Editar Anular Eliminar Importar Listar Imprimir Exportar Salir

Prueba generando impresión

IMPRESION INVENTARIO DE MUDANZAS

SISTEMAS COMERCIALES SYSCOM S.A. NIT: 900.064.324-0 Sistema Empresarial Integrado

INVENTARIO DE MUDANZAS

CLIENTE: AGUIRRE BOLIVAR DITER NIT: 80423837 No. INVENTARIO: 1 02

DIR. CARGUE: bucarmana-cali APARTAMENTO PISO: FECHA: 06/feb./2017
 CIUDAD ORIGEN: BOGOTA D.C. TELEFONO: 22454545 DESPACHO: 06/feb./17 12.49PM
 TEL. CELULAR: SERVICIO: BODEGA

DIR. DESCARGUE: Cra 108 No 17-22 APARTAMENTO PISO: No. COTIZACION:
 CIUDAD DESTINO: ABREGO TELEFONO: 3174222 No. PLANILLA:
 TEL. CELULAR: TEL. CELULAR: No. ACTA:
 VEHICULO: 0 0 ID: 0 No. ORDEN: 00
 CONDUCTOR: PREDETERMINADO

ITEM	CODIGO	DESCRIPCION DEL ARTICULO	CANTIDAD	ESTADO	OBSERVACIONES
1	2001	BAR PORTATIL	1	BUEN ESTADO	
2	2000	BIFFET	1	RAYADO	
3	0002	LAMPARA DE TECHO	2	BUEN ESTADO	

TOTAL CAJAS EMPACADAS: 5 TOTAL: 4 VALOR DECLARADO:
 TOTAL CAJAS SIN VERIFICAR: 0 VALOR SERVICIO:

CONTACTO CARGUE: CONTACTO DEL CLIENTE AGUIRRE DITER RESPONSABLE:
 CONTACTO DESCARGUE: AGUIRRE BOLIVAR DITER FORMA DE PAGO:
 OBSERVACIONES: Prueba inventario

Prueba importando inventario desde archivo

Para importar se requiere tener un archivo de texto separado por tabulaciones con los campos:
 CODARTICULO: Previamente creado.
 DESCRIPCION: Descripción artículo
 CANTIDAD: Cantidad
 COD ESTADO: Código de estado del artículo

Inventario de Mudanzas

Cliente:
 Nit/Cédula: 856300450 COMPUTADORAS Y SUMINISTROS S.A.
 Agencia: 0

Origen/Cargue:
 Dirección de Cargue: Cr 36 No. 54-50
 Ciudad: BUCARAMANGA (SANTANDER) Tipo de Inmueble: APARTAMEN Piso:
 Teléfono: 65454545 Tel. Celular:

Destino/Descargue:
 Dirección de Descargue: CRA 111 no 87-29
 Ciudad: ABEJORRAL Pantanillo (ANTIO) Tipo de Inmueble: APARTAMEN Piso:
 Teléfono: Tel. Celular:

No. Inventario: 3 Cia: 02
 Fecha Inventario: 06/feb/2017
 Fecha de Despacho: 06/feb/2017 16:35
 Tipo de Servicio: BODEGA
 No. Cotización:
 No. Planilla:
 No. de Acta:
 No. Orden: 0 00
 Cajas Empacadas: 5 - empresa -
 Cajas Sin Verificar: 0 - cliente -
 Anulado Editado

Item	Código	Descripción del artículo	Cantidad	Estado
1			1	BUEN ESTADO

Observaciones:

Item	Código	Descripcion	Cantidad	IdEstad	Estado	Observacion
1	2000	BIFFET	3,00	0001	RAYADO	
2	0002	LAMPARAS	4,00	0002	CON AVERIAS	

Documento guardado con datos importados

Req 131_03 Servitrans. Permitir configurar vigencia en conceptos fijos

En tarifas de conceptos fijos se agregó opción por rango de fecha.

Numero	IdConcepto	DescConc	TipoConc	Tarifa	TipoT4	TipoAfiVel	CdTipoVel	T
	1G001	GASTO PRES COMBUSTIBEL	SEGURO	2,00 %		AFILIADO	0	PR
	20021	prueba fondo	FONDO	1,00 %		AFILIADO	0	PR
	3FRA	prueba aportes	APORTE	2,00 %		AFILIADO	0	PR
	4APOS	APORTES SOCIALES	APORTE	5.000,00 \$			0	PR
	6FIGI	FONDO DE GARANTIA INDIV	FONDO	3,00 %			0	PR
	7FAM	FONDO DE AUXILIO MUTUO	FONDO	0,40 %			0	PR

Se agregó check para validar fecha. Esta fecha aplica dependiendo de la fecha de la Orden de Pago o Legalización

Prueba verificando concepto fijo en Orden de pago

Manifiesto Unico de Carga

Ruta:
 Ciudad Origen: BUCARAMANGA (SANTANDER)
 Ciudad Destino: BOGOTA D.C. (BOGOTA D.C.)
 Ruta Transito: BL
 Ruta Fletes: BL

Manifiesto No. 19 Cla: 02
 No. Radicación (ws): 0
 Fecha de Emisión: 02/oct/2010
 Fecha/Hora Despacho: 03/ene/2017 12:13
 Fecha Límite Entrega: 5 días 07/oct/2010

Se puede observar que el manifiesto tiene fecha de Octubre y la Orden de Pago de Enero de 2017 (rango configurado para aplicar el concepto fijo)

Información del manifiesto:
 Manifiesto: 19 02 Fecha: 02/oct/2010 Cumplido: 44 02
 Vehículo: FJ5555 No. 10555 / CUERVO RANGEL MIGUEL ANGEL BUS CORRIENTE
 Propietario: 900865300 NUEVA TRANSPORTADORA
 Poseedor: 42535400 CUERVO RANGEL MIGUEL ANGEL
 Conductor: 42535400 CUERVO RANGEL MIGUEL ANGEL
 Ruta: 0128 BUCARAMANGA _ CARTAGENA > BUCARAMANGA SANTANDER - INTERURB
 Tarifa Flete: 300,00 Peso: 5.000,00 Remesa: 26 02
 Cliente: 22222 AIG COLOMBIA SEGUROS DE VIDA S. A. 2

Orden No. 38 Cla: 02
 Fecha: 25/ene/2017
 Comprobante: 024 38
 Egreso: 0
 Cheque: 0
 Referencia: Liquidación de Remesas
 Liquidación Parcial
 Anulado

Liquidación Anticipos Conceptos Remesas Plazos Manifiestos Pendientes Listado

Concepto: ORDEN DE PAGO OP1 (ODP) Días de Plazo: Fecha Vence: 09/oct/2010

Peso Neto: 5.000,00 kg Cuentas por Pagar
 Unidades: 0,00 Múltiples Plazos
 Volumen Neto: 0,00 Unidad: PESO
 Flete Tabla: 300,00 Remesas: 0,00
TOTAL FLETES: 1.500.000,00
 (-) Descuentos: 0,00 Recibo de Caja: 0,00
 Tarifa de Pago: 300,00 Forma de pago: EFECTIVO
FLETES NETO: 1.500.000,00
 (+) Otros Pagos: 0,00 Centro: CONDUCTORES 42: NORTE 4121

Retención Fuente: RT1 1.00% RETE 15.000,00
 Retención ICA: BUCARAMANGA (7.500,00
 Otros ICA (bomber): 0041 25.00% BUC 1.875,00
 Avisos y Tableros: 0,00
 Asist. en Carretera: 0,00
 Ret. Título CREE: 0,00
 Estampillas: 0,00
 Faltantes: 0,00
 Aportes: 5.000,00
 Fondos: 5.000,00
 Otros Descuentos: 0,00
TOTAL A PAGAR: 1.419.625,00

Observaciones: Faltantes: Origen Destino Diferencia Faltante Tarifa/Unidad
 Peso Neto: 5.000,00 5.000,00 0,00 0,00 PESO 0,00
 Unidades: 0,00 0,00 0,00 Tolerancia
 Volumen: 0,00 0,00 0,00

Nuevo Guardar Editar Imprimir Devolver Manifiestos Anticipos Listar Salir

Orden de pago

Información del manifiesto:
 Manifiesto: 19 02 Fecha: 02/oct/2010 Cumplido: 44 02
 Vehículo: FJ5555 No. 10555 / CUERVO RANGEL MIGUEL ANGEL BUS CORRIENTE
 Propietario: 900865300 NUEVA TRANSPORTADORA
 Poseedor: 42535400 CUERVO RANGEL MIGUEL ANGEL
 Conductor: 42535400 CUERVO RANGEL MIGUEL ANGEL
 Ruta: 0128 BUCARAMANGA _ CARTAGENA > BUCARAMANGA SANTANDER - INTERURB
 Tarifa Flete: 300,00 Peso: 5.000,00 Remesa: 26 02
 Cliente: 22222 AIG COLOMBIA SEGUROS DE VIDA S. A. 2

Orden No. 38 Cla: 02
 Fecha: 25/ene/2017
 Egreso: 024 38
 Cheques: 0
 Referencia: Liquidación de Remesas
 Liquidación Parcial
 Anulado

Liquidación Anticipos Conceptos Remesas Plazos Manifiestos Pendientes Listado

Concepto: ORDEN DE PAGO OP1 (ODP) Días de Plazo: Fecha Vence: 09/oct/2010

Peso Neto: 5.000,00 kg Cuentas por Pagar
 Unidades: 0,00 Múltiples Plazos
 Volumen Neto: 0,00 Unidad: PESO
 Flete Tabla: 300,00 Remesas: 0,00
TOTAL FLETES: 1.500.000,00
 (-) Descuentos: 0,00 Recibo de Caja: 0,00
 Tarifa de Pago: 300,00 Forma de pago: EFECTIVO
FLETES NETO: 1.500.000,00
 (+) Otros Pagos: 0,00 Centro: CONDUCTORES 42: NORTE 4121

Retención Fuente: RT1 1.00% RETE 15.000,00
 Retención ICA: BUCARAMANGA (7.500,00
 Otros ICA (bomber): 0041 25.00% BUC 1.875,00
 Avisos y Tableros: 0,00
 Asist. en Carretera: 0,00
 Ret. Título CREE: 0,00
 Estampillas: 0,00
 Faltantes: 0,00
 Aportes: 5.000,00
 Fondos: 5.000,00
 Otros Descuentos: 0,00
TOTAL A PAGAR: 1.419.625,00

Observaciones: Prueba verificando que se aplique el concepto de cargo fijo

Detalle de Cuentas

Documento:
 Número: ODP 38-02 Concepto: APORTES

Item: 1 Cuenta: 313005 CAPITAL INICIAL
 Base Gravable: 1.500.000,00 Tarifa: 5000 % Valor: 5.000,00
 Descripción: APORTES SOCIALES
 Referencias: APORTES Documentos:
 Nit/Ced: 42535400
 Agencia: 5
 Vehículo: FJ5555
 Centro Costo:
 Sub-Centro: Cod. Concepto: APORTES SOCIALES APOS

Guardar Eliminar Eliminar Todo

Detalle de Cuentas (Total => 5.000,00)

Concepto	Item	Cuenta	Valor	Detalle	VBase	Diferencia
OTR		1313005	5.000,00	APORTES SOCIALES	1.500.000,00	42535400

Conceptos Fijos

Concepto: APORTES
 Rubro: APORTES SOCIALES APOS
 Descripción: APORTES SOCIALES
 Tarifa: 5.000,00 VALOR Tipo de tercer: Nit Actual

Opciones:
 Tipo Afiliación
 Ruta
 Orden de Salida
 Vehículo
 Conductor
 Intervalo de Fecha: Entre: 01/ene/2017 y 31/ene/2017

Nuevo Guardar Editar Eliminar Imprimir Listar Salir

Número	IC	Concepto	Desc/Conc	Tipo/Conc	Tarifa	Tipo de Afiliación	Vel	Cd	Tipos de
1	0001	GASTO PUES COMBUSTIBEL	SEGURO	2,00%	AFILIADO 0	PI			
2	0021	prueba fondo	FONDO	1,00%	AFILIADO 0	PI			
3	FRA	prueba aportes	APORTE	2,00%	AFILIADO 0	PI			
4	APCS	APORTES SOCIALES	APORTE	5.000,00	In	In			

Prueba verificando no se aplique conceptos que no están dentro del rango de fecha

Manifiesto Unico de Carga

Ruta:
 Ciudad Origen: BUCARAMANGA (SANTANDER)
 Ciudad Destino: BOGOTA D.C. (BOGOTA D.C.)
 Ruta Transito: BUCARAMANGA _ BOGOTÁ 0124
 Ruta Fletes: BUCARAMANGA _ BOGOTÁ 0124

Manifiesto No. 25 Cla: 02
 No. Radicación (ws): 0
 Fecha de Emisión: 03/ene/2017
 Fecha/Hora Despacho: 24/ene/2017 07:53
 Fecha Límite Entrega: 5 días 08/ene/2017

Orden de pago

Información del manifiesto:
 Manifiesto: 25 02 Fecha: 03/ene/2017 Cumplido: 45-02
 Vehículo: FJSS03 No. 1004 /NUEVA TRANSPORTADORA BUS CORRIENTE DODGE
 Propietario:
 Poseedor:
 Conductor:
 Ruta:
 Tarifa Flete:
 Cliente: 80423837 AGUIRRE BOLIVAR DITER

Orden No. 39 Cla: 02
 Fecha: 01/feb/2017
 Comprobante: 024
 Ingreso: 40
 Cheque: 0 00
 Referencia:
 Liquidación de Remesas
 Liquidación Parcial
 Anulado

Se observa el manifiesto esta dentro de la fecha del concepto fijo parametrizado, pero se tiene en cuenta es la fecha de la Orden o Legalización.
 La Orden es de fecha de febrero, no tiene aplicación el concepto fijo.

Liquidación Anticipos Conceptos Remesas Plazos Manifiestos Pendientes Listado

Concepto: ORDEN DE PAGO OP1 (ODP) Días de Plazo: Fecha Vence: 02/feb/2017

Peso Neto: 2.000,00 kg
 Unidades: 0,00
 Volumen Neto: 0,00 Unidad: PESO
 Flete Tabla: 100,00 Remesas: 0,00
TOTAL FLETES: 200.000,00 Recbo de Caja: 0,00
 (-) Descuentos: 0,00 Forma de pago: EFECTIVO
 Tarifa de Pago: 100,00 Centro: CONDUCTORES 42:
 (+) Otros Pagos: 0,00 Sub Centro: NORTE 4121

(-) Retención Fuente: RT1 1.00% RETE 2.000,00
 (-) Retención ICA: BUCARAMANGA (1.000,00
 (-) Otros ICA (bomberil) 250,00
 (-) Avisos y Tableros: 0,00
 (-) Asist. en Carretera: 0,00
 (-) Ret. Título CREE: 0,00
 (-) Estampillas: 0,00
 (-) Faltantes: 0,00
 (-) Aportes: 0,00
 (-) Anticipos: 0,00

Origen	Destino	Diferencia	Faltante	Tarifa/Unidad
Peso Neto:	2.000,00	2.000,00	0,00	0,00 PESO
Unidades:	0,00	0,00	0,00	Tolerancia
Volumen:	0,00	0,00	0,00	

Faltantes: 0,00
 Fondos: 5.800,00
 Otros Descuentos: 0,00
TAL A PAGAR: 189.950,00

Nuevo Guardar Editar Imprimir Devolver Manifiestos Anticipos Listar Salir

Orden de pago

Información del manifiesto:
Manifiesto: 25 02 Fecha: 03/ene/2017 Cumplido: 45-02 **Orden No.:** 39 Cla: 02
Fecha: 01/feb/2017

Vehículo: F35503 No. 1004 NUEVA TRANSPORTADORA BUS CORRIENTE DODGE
 Propietario: 900865300 NUEVA TRANSPORTADORA
 Poseedor: 900865300 NUEVA TRANSPORTADORA
 Conductor: 42535400 CUERVO RANGEL MIGUEL ANGEL
 Ruta: 0124 BUCARAMANGA - BOGOTÁ > BUCARAMANGA SANTANDER - BOGOTÁ INTERURB
 Tarifa Flete: 100,00 Peso: 2.000,00 Remesa: 29-02
 Cliente: 80423837 AGUIRRE BOLIVAR DITER

Conceptos Fijos

Concepto: APORTES SOCIALES APOS ID: 4
 Descripción: APORTES SOCIALES
 Tarifa: 5.000,00 VALOR Tipo de tercero: Nit Actual

Opciones:
 Tipo Afiliación: Tipo de Vehículo:
 Ruta:
 Origen/Destino:
 Vehículo:
 Conductor:
 Intervalo de Fecha: Entre: 01/ene/2017 Y 31/ene/2017

Numero	IdConcept	DescConc	TipoConc	Tarifa	TipoT4	TipoAfili	Cd	TipoVel	T
1	G001	GASTO PRES COMBUSTIBEL	SEGURO	2,00%	0	0	0	0	PS
2	0021	prueba fondo	FONDO	1,00%	0	0	0	0	PS
3	FRA	prueba aportes	APORTE	2,00%	0	0	0	0	PS
4	APOS	APORTES SOCIALES	APORTE	5.000,00\$	0	0	0	0	PS
6	FGI	FONDO DE GARANTIA INDIVID	FONDO	3,00%	0	0	0	0	PS
7	FAM	FONDO DE AUXILIO MUTUO	FONDO	0,40%	0	0	0	0	PS

Orden de pago

Información del manifiesto:
Manifiesto: 25 02 Fecha: 03/ene/2017 Cumplido: 45-02 **Orden No.:** 39 Cla: 02
Fecha: 01/feb/2017

Vehículo: F35503 No. 1004 NUEVA TRANSPORTADORA BUS CORRIENTE DODGE
 Propietario: 900865300 NUEVA TRANSPORTADORA
 Poseedor: 900865300 NUEVA TRANSPORTADORA
 Conductor: 42535400 CUERVO RANGEL MIGUEL ANGEL
 Ruta: 0124 BUCARAMANGA - BOGOTÁ > BUCARAMANGA SANTANDER - BOGOTÁ INTERURB
 Tarifa Flete: 100,00 Peso: 2.000,00 Remesa: 29-02
 Cliente: 80423837 AGUIRRE BOLIVAR DITER

Conceptos Fijos

Concepto: APORTES SOCIALES APOS ID: 4
 Descripción: APORTES SOCIALES
 Tarifa: 5.000,00 VALOR Tipo de tercero: Nit Actual

Opciones:
 Tipo Afiliación: Tipo de Vehículo:
 Ruta:
 Origen/Destino:
 Vehículo:
 Conductor:
 Intervalo de Fecha: Entre: 01/ene/2017 Y 31/ene/2017

Numero	IdConcept	DescConc	TipoConc	Tarifa	TipoT4	TipoAfili	Cd	TipoVel	T
1	G001	GASTO PRES COMBUSTIBEL	SEGURO	2,00%	0	0	0	0	PS
2	0021	prueba fondo	FONDO	1,00%	0	0	0	0	PS
3	FRA	prueba aportes	APORTE	2,00%	0	0	0	0	PS
4	APOS	APORTES SOCIALES	APORTE	5.000,00\$	0	0	0	0	PS
6	FGI	FONDO DE GARANTIA INDIVID	FONDO	3,00%	0	0	0	0	PS
7	FAM	FONDO DE AUXILIO MUTUO	FONDO	0,40%	0	0	0	0	PS

No se realizó causación de cargo fijo 4 porque la orden de pago no esta dentro del rango configuradp

Prueba verificando aplicación de concepto fijo en legalización (está dentro)

del rango)

Manifiesto Unico de Carga

Ruta: BOGOTA D.C. (BOGOTA D.C.)
 Ciudad Origen: BOGOTA D.C. (BOGOTA D.C.)
 Ciudad Destino: BARRANQUILLA (ATLANTICO)
 Ruta Transit: BOGOTA _BARRANQUILLA 0093
 Ruta Fletes: BOGOTA _BARRANQUILLA 0093

Manifiesto No.: 53 Cla: 02
 No. Radicación (ws): 0
 Fecha de Emisión: 31/may/2017
 Fecha/Hora Despacho: 13/jul/2017 15:05
 Fecha límite Entrega: 01/ene/2017

Legalización de Gastos-Vehículos propios

Manifiesto: 53 02 Fecha: 31/may/2017 Cumplido: 46 02
 Vehículo: SH3900 No.3900 R98545 /TRANSPORTES MAGALLANES LTDA
 Propietario: 900226098 BBVA SEGUROS GANADERO CIA DE SEGUROS
 Poseedor: 856030520 TRANSPORTES MAGALLANES LTDA
 Conductor: 16852631 SANTOS JIMENEZ OSCAR
 Ruta: 0093 BOGOTA D.C. BOGOTA D.C. - BARRANQUILLA ATLANTICO
 Remitenste: CLIENTE PTROMIL Destinatario: CLIENTE PTROMIL
 Cliente: 900115715 CLIENTE PTROMIL
 Peso: 10.500,00 Remesa: 57 02 Total Anticipos: 0,00

Liquidación: 1 Cla: 02
 Fecha: 30/ene/2017
 Comprobante: 002
 Referencia: 27

Conceptos Fijos

Concepto: LEGALIZA ID: 9
 Concepto: 900226098
 Descripción: PEAJES
 Tarifa: 120.000,00 VALOR Tipo de tercero: Nit Actual

Opciones:
 Tipo Afiliación
 Ruta: BOGOTA _BARRANQUILLA 0093
 Origen/Destino: BOGOTA D.C. (BOGOTA D.C.) BARRANQUILLA (ATLANTICO)
 Vehículo:
 Conductor:
 Intervalo de Fecha: Entre: 01/ene/2017 y 31/ene/2017

Se observa la fecha de la legalización corresponde con la fecha de aplicación del concepto fijo. Tan pronto se valida el manifiesto se carga el concepto

Item	Código del Concepto	Descripción del concepto	Tipo	Cuenta	Valor Débito	Valor Crédito
0			GASTO		0,00	0,00
1	9002	PEAJES	GASTO	525505	120.000,00	0,00

Total Débitos: 120.000,00
 Total Créditos: 0,00
 Diferencia: -120.000,00

Prueba verificación aplicación de concepto fijo legalización (No está dentro de la fecha)

Legalización de Gastos-Vehículos propios

Manifiesto: 62 02 Fecha: 20/ene/2017 Cumplido: 48 02
 Vehículo: SY1101 No.8521 (NUEVA) TRANSPORTADORA BUS CORRIENTE FENIX
 Propietario: 900865300 NUEVA TRANSPORTADORA
 Poseedor: 900865300 NUEVA TRANSPORTADORA
 Conductor: 42535400 CUERVO RANGEL MIGUEL ANGEL
 Ruta: 0004 ARMENIA QUINDIO - BUCARAMANGA SANTANDER
 Ruta Fletes: 0004 ARMENIA _BUCARAMANGA
 Remitenste: AGUIRRE BOLIVAR DITER Destinatario: AGUIRRE BOLIVAR DITER
 Cliente: 80423837 AGUIRRE BOLIVAR DITER
 Peso: 18.000,00 Remesa: 67 02 Total Anticipos: 400.000,00

Liquidación: 2 Cla: 02
 Fecha: 06/feb/2017
 Comprobante: 002
 Referencia: 28

Conceptos Fijos

Concepto: LEGALIZA ID: 8
 Concepto: COMBUSTIBLE COM
 Descripción: COMBUSTIBLE
 Tarifa: 150.000,00 VALOR Tipo de tercero: Nit Actual

Opciones:
 Tipo Afiliación
 Ruta:
 Origen/Destino:
 Vehículo:
 Conductor:
 Intervalo de Fecha: Entre: 01/ene/2017 y 31/ene/2017

Al elaborar legalización no se trae el concepto ya que no esta en el mismo rango de fecha del documento legalización

Item	Código del Concepto	Descripción del concepto	Tipo	Cuenta	Valor Débito	Valor Crédito
0			GASTO		0,00	0,00
1	42535400	CUERVO RANGEL MIGUEL ANGEL				

Total Débitos: 0,00
 Total Créditos: 400.000,00

CAMBIOS EN MODULO NOMINA

Req 747_01 Syscom. Modificar control de asistencia grafico para que las horas nocturnas se tengan en cuenta a partir de las 9:00 pm

Se realizaron cambios para aplicar la ley 1848 del 18 de Julio de 2017

“Artículo 160. Trabajo Diurno y Nocturno. 1. Trabajo diurno es el que se realiza en el período comprendido entre las seis horas (6:00 a. m.) y las veintidós horas (9:00 p. m.).

2. Trabajo nocturno es el que se realiza en el período comprendido entre las veintidós horas (9:00 p. m.) y las seis horas (6:00 a. m.).

Se revisó la pantalla de control de asistencia para incluir horario de extras nocturnas a partir de las 9 pm.

Prueba realizando cargue con recargos nocturnos día no festivo

- Empleado:** 17323580 BARRERA ROJAS VIVIANA
- Día:** 21/Jul/2017
- Horario de trabajo:** A grid showing work status for various time slots. The 9:00pm-10:00pm slot is highlighted in green, and the 10:00pm-11:00pm slot is highlighted in blue.
- Horas Hábiles Diurno:** 1
- Horas Extras Diurno:** 0
- Horas Hábiles Nocturno:** 7
- Horas Extras Nocturno:** 1
- TOTAL DE HORAS =>** 9
- Fecha de Creación:** 28/Jul/17 02:52 PM
- Usuario:** SUPERVISOR

Callouts from the screenshot:

- 7 horas hábiles nocturnas** (Red box)
- 7 recargos nocturnos fueron laboradas entre (9 p.m y 6a.m)** (Red box)
- 1 hora habil diurna** (Yellow box)
- 1 hora exta nocturna** (Purple box)
- La jornada es de 8 horas y laboro 9, la novena es la laborada entre 10 y 11 pm** (Purple box)

Código: FO-GDD-007

Versión: 0

Fecha de Aprobación: 05 Marzo de 2015

Pág. 28 de 32

RESUMEN DE NOMINA / GRUPO-CONCEPTO

Fecha: 31/jul/2017

Empleado: 17323580

Hora: 8:09 am

Desde: 01/jul/2017

Hasta: 31/jul/2017

Page 1 of 1

GRUPO APORTE

CONCEPTO	CANT.	DEVENGADO		DEDUCIDO		VR BASELIQ	VR BASE
		CANT.	VALOR	CANT.	VALOR		
CAJAS DE COMPENSACION	COM	30.00	1,768.00				44,206.00
ICBF	ICB	30.00	1,326.00				44,206.00
PENSIONES	PEN	30.00	5,305.00				44,206.00
RIESGOS PROFESIONALES	RIE	30.00	3,077.00				44,206.00
SALUD - EPS	SAL	30.00	3,758.00				44,206.00
SENA	SEN	30.00	884.00				44,206.00
TOTAL: APORTE		180.00	16,118.00				265,236.00

GRUPO NOMINA

CONCEPTO	CANT.	DEVENGADO		DEDUCIDO		VR BASELIQ	VR BASE
		CANT.	VALOR	CANT.	VALOR		
AUXILIO DE TRANSPORTE	AXT	30.00	77,700.00			77,700.00	18,841.48
DESCUENTO DE SEGURIDAD SOCIAL - PENSIONE	DCP			30.00	1,768.00		44,206.00
DESCUENTO DE SEGURIDAD SOCIAL - SALUD	DCS			30.00	1,768.00		44,206.00
HORA EXTRA NOCTURNA	HEN	1.00	6,340.88			6,340.88	3,623.36
HORA HABIL DIURNA	HHD	1.00	3,623.36			3,623.36	3,623.36
HORA HABIL NOCTURNA	HHN	7.00	25,363.54			25,363.54	3,623.36
RECARGO NOCTURNO	HRN	7.00	8,877.24			8,877.24	3,623.36
TOTAL: NOMINA		46.00	121,905.02	60.00	3,536.00	121,905.02	121,746.93

GRUPO PROVISION

Prueba realizando cargues con recargos nocturnos día festivo

Control de Asistencia

Asistencia | Listado

Empleado: 17323580 BARRERA ROJAS VIVIANA

Día: 20/jul/2017

Dominical / Festivo Descanso Sin Compensatorio Horario Manual

- horario de trabajo -

1 a 2am	2 a 3am	3 a 4am	4 a 5am	5 a 6am	6 a 7am	7 a 8am	8 a 9am	9 a 10am	10 a 11am	11 a 12pm
1 a 2pm	2 a 3pm	3 a 4pm	4 a 5pm	5 a 6pm	6 a 7pm	7 a 8pm	8 a 9pm	9 a 10pm	10 a 11pm	11 a 12am

Horas Hábiles Diurno: 7 Horas Extras Diurno: 0 Horario Predeterminado

Horas Hábiles Nocturno: 1 Horas Extras Nocturno: 2 Asignar Media hora

TOTAL DE HORAS => 10

Fecha de Creación: 31/jul/17 08:13 AM
Usuario: SUPERVISOR

Nuevo Guardar Editar Eliminar Listar Salir

7 horas habiles diurnas

Las horas laboradas corresponden a un festivo se les realiza su recargo por 7 horas festivas diurnas

1 hora habil nocturna

Hora laborada de 9: a 10 pm es decir lleva 1 recargo nocturno (esta dentro de las 8 de la jornada), adicional el recargo por ser hora festiva nocturna

2 horas extras festivas noctunas

Horas laboradas en un festivo en horario nocturno y adicionales a la jornada de 8 horas

SISTEMAS COMERCIALES SYSCOM S.A.

NIT: 900.064.324-0

RESUMEN DE NOMINA / GRUPO-CONCEPTO

Empleado: 17323580

Desde: 01/jul/2017

Hasta: 31/jul/2017

Sistema Empresarial Integrado

Fecha: 31/jul/2017

Hora: 8:25 am

Page 1 of 1

GRUPO APORTE			DEVENGADO		DEDUCIDO		
CONCEPTO	CANT.	VALOR	CANT.	VALOR	VR BASELIQ	VR BASE	
CAJAS DE COMPENSACION	COM	30.00	2,855.00			71,381.00	
ICBF	ICB	30.00	2,141.00			71,381.00	
PENSIONES	PEN	30.00	8,566.00			71,381.00	
RIESGOS PROFESIONALES	RIE	30.00	4,968.00			71,381.00	
SALUD - EPS	SAL	30.00	6,067.00			71,381.00	
SENA	SEN	30.00	1,428.00			71,381.00	
TOTAL: APORTE		180.00	26,025.00			428,286.00	
GRUPO NOMINA			DEVENGADO		DEDUCIDO		
CONCEPTO	CANT.	VALOR	CANT.	VALOR	VR BASELIQ	VR BASE	
AUXILIO DE TRANSPORTE	AXT	30.00	77,700.00		77,700.00	67,756.88	
DESCUENTO DE SEGURIDAD SOCIAL - PENSIONES	DCP			30.00	2,855.00	71,381.00	
DESCUENTO DE SEGURIDAD SOCIAL - SALUD	DCS			30.00	2,855.00	71,381.00	
HORA EXTRA FESTIVA NOCTURNA	HXN	2.00	18,116.81			3,623.36	
HORA FESTIVA DIURNA	HFD	7.00	19,022.65			3,623.36	
HORA FESTIVA NOCTURNA	HFN	1.00	3,985.70			3,623.36	
HORA HABIL DIURNA	HHD	7.00	25,363.54			3,623.36	
HORA HABIL NOCTURNA	HHN	1.00	3,623.36			3,623.36	
RECARGO NOCTURNO	HRN	1.00	1,268.18			3,623.36	
TOTAL: NOMINA		49.00	149,080.24	60.00	5,710.00	232,259.06	

Req xx_02. Syscom. Revisión del campo base para aportes a seguridad Social en pantalla Contrato

Se verifico el campo Base para aportes a seguridad social para usuarios nivel 4 y niveles inferiores tendrá habilitado solo 2 opciones

Promedio: todos los contratos deben estar actualmente con esta opción (Desde la ver 4109 se debe estar aplicando esta opción)

Salario Mínimo: Se habilito para empleados Sena u otros empelados cuyo salario sea inferior al mínimo y se aporte por el mínimo

Contratos Laborales

Información del Contrato | Listado

Información Laboral:

Empleado:	17342082 CASAS VASCO WILLIAM RENE	No. Contrato:	162
Tipo de Contrato:	TERMINO FIJO INFERIOR A UN AÑO	Fecha de Ingreso:	02/ago/2015
Tipo de Nómina:	OPERATIVO	Fecha de Vinculación Primera Vez:	02/ago/2015
Area:	OPERATIVO	Vigencia del Contrato:	Indefinido
Dependencia:	CONDUCTORES PROPIOS	Fecha de Retiro:	24/jul/2016
Centro de Costo:	AREA CONDUCTORES 004	Vigencia Período de Prueba:	2
Sub-Centro Costo:	PREDETERMINADO 0	Salario Integral	<input type="checkbox"/>
Cargo:	CONDUCTOR	Salario Mínimo	<input type="checkbox"/>
Jornada:	NORMAL	Salario Básico:	1.500.000,00
Forma de Pago:	EFFECTIVO Liquidación: QUINCENAL	Aux. Transporte:	77.700,00
Estado Actual:	ACTIVO <input type="checkbox"/> Inactivo / Retirado	Procedimiento de Retención:	0
Modo Incorporación:		Sin Cesantías	<input type="checkbox"/>
Observaciones:		Sin Prima	<input type="checkbox"/>
Tipo de Dotación:		Sin Vacaciones	<input type="checkbox"/>
		Sin Horas Extras	<input type="checkbox"/>
		Aux. Transporte Fin de mes	<input type="checkbox"/>
		Tiene derecho a Dotación	<input type="checkbox"/>
		Tiene derecho a Cafetería	<input type="checkbox"/>
		Descanso el día Sábado	<input type="checkbox"/>

Información de Seguridad Social:

Centro de Trabajo:	BUCARAMANGA	Fecha de Afiliación al Seguro:	02/ago/2015
Sucursal/Compañía:	01 BUCARAMANGA	Base Aportes seguridad social:	S. MINIMO LEGAL
Clase de Riesgo:	ADMINISTRATIVOS 0.522	Subtipo Cot:	0
Tipo de Cotizante:	0001 DEPENDIENTE	Tipo de Trabajador:	PROMEDIO
Grupo Alto Riesgo:	PREDETERMINADO	Sin Aportes a Pensiones Vr UPC:	<input type="checkbox"/>
Tipo de Medida:		Sin Aportes Parafiscales	<input type="checkbox"/>
Usuario:	52489215	Descuento Seguro Fin de mes	<input type="checkbox"/>
Fecha Creación:	03/ago/15	Fondo de Solidaridad Fin de mes	<input type="checkbox"/>
		No Descontar seguro en nómina	<input type="checkbox"/>
		Sin Aportes a EPS	<input type="checkbox"/>
		Sin Aportes a ARP	<input type="checkbox"/>

Botones: Nuevo, Guardar, Editar, Eliminar, Listar, Salir

Lo usuarios nivel 4 soló podran ver disponible Salario Mínimo y Promedio.

Contratos Laborales

Información del Contrato Listado

Información Laboral:

Empleado: 17342082 CASAS VASCO WILLIAM RENE No. Contrato: 162

Tipo de Contrato: TERMINO FIJO INFERIOR A UN AÑO Fecha de Ingreso: 02/ago/2015

Tipo de Nómina: OPERATIVO Fecha de Vinculación Primera Vez: 02/ago/2015

Area: OPERATIVO Vigencia del Contrato: Indefinido

Dependencia: CONDUCTORES PROPIOS Fecha de Retiro: 24/jul/2016

Centro de Costo: AREA CONDUCTORES 004 Vigencia Período de Prueba: 2

Sub-Centro Costo: PREDETERMINADO 0

Cargo: CONDUCTOR

Jornada: NORMAL Salario Básico: 1.500.000,00

Forma de Pago: EFECTIVO Liquidación: QUINCENAL Aux. Transporte: 77.700,00

Estado Actual: ACTIVO Inactivo / Retrado

Modo Incorporación: Sin Cesantías Tipo Base: BASICO+PROMEDIO

Observaciones: Sin Prima Prestaciones: BASICO+PROMEDIO

Tipo de Dotación: Beneficiario: Sin Vacaciones Promedio: Salario Fijo, Salario Variable

Si Sin Horas Extras

Si Aux. Transporte Fin de mes

Si Tiene derecho a Dotación

Si Tiene derecho a Cafetería

Si Descanso el día Sábado

Información de Seguridad Social:

Centro de Trabajo: BUCARAMANGA Fecha de Afiliación al Seguro: 02/ago/2015

Sucursal/Compañía: 01 BUCARAMANGA Base Aportes seguridad social: BASICO+PROMEDIC

Clase de Riesgo: ADMINISTRATIVOS 0.522 Subtipo Cot: 0 Tipo de Trabajador: S.MINIMO LEGAL, BASICO

Tipo de Cotizante: 0001 DEPENDIENTE Sin Aportes a Pensiones Vr UPC: BASICO+PROMEDIO

Grupo Alto Riesgo: PREDETERMINADO Sin Aportes Parafiscales: BASICO+PMD+AUXTRAI

Tipo de Medida: Descuento Seguro Fin de mes: PROMEDIO

Usuario: 52489215 Fecha Creación: 03/ago/15 Fondo de Solidaridad Fin de mes: Sin Aportes a AFP

No Descantar seguro en nómina

Nuevo Guardar Editar Eliminar Listar Salir

Las demás opciones solo estarán visibiles para nivel 5, es decir si un contrato es modificado a otro valor diferente de los que debe estar es porque el cambio fue efectuado por un nivel 5.

Logs de la Aplicación

Opciones:

Control de Acceso Log de Procesos Log de Documentos

Entre: 31/jul/2017 Y 01/ago/2017

Fecha de la Aplicación

Usuario: Base datos:

Compañía: Tabla: Emp_Contrato

Tipo Doc: Proceso:

Consecutivo: Detalles: Modulo:

Terceros: Solo Documentos Modificaciones

Vehiculos: Solo Comprobantes Eliminados

Listar Imprimir Exportar Salir

Log de Procesos								
IdUsuario	Nombre	IdCla	IdLoc	TimeSys	IdPro	NomTabla	Observacion	Fecha
SUPERVISOR	SYSCOM	01	11593	31/jul/17 08:44 AM	MODIFICA	Emp_Contrato	/Estado:0001/Ing:02/08/2015/Tipo:0002/cc:004/Idq:Q/Cla:01/SaIntFalso/Salario:1500000/Sfm:Falso/Pmd:V/BasePS:IB/BaseSS:IB	18/jul/2017

		FORMATO DE PRUEBAS	
Código: FO-GDD-007	Versión: 0	Fecha de Aprobación: 05 Marzo de 2015	Pág. 32 de 32

Req 179_02 Disco lácteos. Revisión al Mensaje de validación cuando las incapacidades superan los 90 días

En ver 4117 se había realizado una modificación, sin embargo estaban pendientes revisiones para el funcionamiento esperado.

Cuál es el monto del auxilio reconocido con posterioridad a la incapacidad de origen común superior a 180 días?

Si la incapacidad a partir del día 90 hasta completar los 180 corresponde al 50% del salario, el subsidio devengado por un término máximo de trescientos sesenta (360) días calendario, en caso de concepto favorable de rehabilitación, equivaldrá igualmente al 50% del salario. *Ministerio de Trabajo. Incapacidades. Recuperado de: <http://www.mintrabajo.gov.co/preguntas-frecuentes/incapacidad.html>*

Prueba ingresando incapacidad aun no supera los 90 días

Verificar en los cargues de nómina las bases y valores de incapacidad

Pendiente en desarrollo verificar validación mensaje

Prueba ingresando incapacidad que al incluirla suma los 90 días

Verificar en los cargues de nómina las bases y valores de incapacidad

Pendiente en desarrollo verificar validación mensaje