

CAMBIOS EN MODULO COMERCIAL

Req 681_01. Transpiedecuesta. Guardar auditoria de las opciones marcadas al hacer procesos de actualización de listas automático

Actualización de Listas de precios

Opciones de Actualización Log Listado

Listas de Precios:
 Lista 1
 Lista 2
 Lista 3
 Lista 4
 Lista 5

Tarifa:
Unidad: Valor Tarifa: 0
Base: Costo Promedio
 Actualizar Margenes de Utilidad

Actualización Programada:
Cierre del día: --/--
 En la Compañía

Log:
Número: 24 Cia: 02
Fecha: 16/mar/2020
Tipo: AUTOMATICO
Estado: CERRADO
 Importar Archivo

Opciones:
 Línea: Tipo:
 Grupo: Marca:
 SubGrupo: Bodega:
 Proveedor:
 Documento:
 Compañía:

Observaciones: 4157, subgrupo accesorios, cia 02, costo promed

Tipo de Redondeo: Enteros

Fecha Creación: 11/jul/20 08:57

Fecha Actualización: 11/jul/20 09:28

Usuario: ADMIN

Se creo campo que guarda información de las opciones que fueron seleccionados en un proceso de actualización. Almacenan hasta 500 caracteres.

Nuevo Calcular Actualizar Editar Eliminar Cerrar Listar Imprimir Salir

Se realizo prueba marcando las siguientes opciones

IdLog	IdCia	Fecha	Tipo	Listas	OpcionesAct
1502	06/dic/2017	AUTO	1		
1602	06/dic/2017	AUTO	1		
1702	06/dic/2017	AUTO	1,3		
1802	06/dic/2017	AUTO	1,2,3,4,5		
1902	11/dic/2017	MANUAL	1		
2002	11/dic/2017	MANUAL	2,3		
2102	20/feb/2020	AUTO	4		
2202	20/feb/2020	AUTO	3		
2302	20/feb/2020	AUTO	3		
2402	16/mar/2020	AUTO	4		SubGrupo=accesorios 1502 (PARTES Y SUMINISTROS)

Si se requiere a nivel de impresión el procedimiento contiene el nuevo campo adicionado para ser impreso **OpcionesAct**

Nota: Tener en cuenta que los porcentajes de margen de utilidad aplicados quedan registrados a detalle.

Actualización de Listas de precios

Opciones de Actualización Log Listado

Precios de Venta:
 Código Producto: [...]

Lista	Margen	Base de margen	Precio de Venta	Moneda	% Dcto	IVA Incluido
1			0,00	Peso colombiano (\$)		<input type="checkbox"/>
2			0,00	Peso colombiano (\$)		<input type="checkbox"/>
3			0,00	Peso colombiano (\$)		<input type="checkbox"/>
4			0,00	Peso colombiano (\$)		<input type="checkbox"/>
5			0,00	Peso colombiano (\$)		<input type="checkbox"/>

Precio Sin IVA Precio Con IVA

Lista	Precio Sin IVA	Precio Con IVA
1	0.00	0.00
2	0.00	0.00
3	0.00	0.00
4	0.00	0.00
5	0.00	0.00

Compañía: 02 BARRANQUILLA [Agregar]
 Último Costo: 0.00 [Quitar]
 Costo Promedio: 0.00

-Detalle de actualización de precios-
 Log: 24 02

Item	IdProducto	DescripProd	IdCial	NuevoPrecio4	CodMar	%Margen	BaseMa	CodDct
	3	BXT210	BOARD PENTIUM IV XT R02	100.000,00	0401	5,00	P	
	4	CKX888999	CAJA PARA ENSAMBLE 02	29.735,00	0401	5,00	P	
	5	DVDLG01	DVD LG LECTURA ESCRIT 02	140.000,00	0401	5,00	P	
	6	MIC001	MICROFONO DE LUJO 02	25.730,00	0401	5,00	P	
	7	MO001	MOUSE GENERICO 02	34.467,00	0401	5,00	P	
	8	MOUSE	MOUSE OPTICO 02	8.421,00	0401	5,00	P	0323
	9	PLT001	PARLANTES 120 02	24.184,00	0401	5,00	P	

Nuevo Calcular Actualizar Editar Eliminar Cerrar Listar Imprimir Salir

Antes de actualizar

Catálogo de Productos

Clasificación Tarifas Ubicación y Existencias Listado

Proveedor / Costos promedio:
 Proveedor Principal: 80423837 AGUIRRE BOLIVAR DITER
 Costo de Compra: 15.000,00 Costo Promedio Anterior: 50.000,00
 Descuento en Compra: 0% sin dcto 0324 Costo Promedio Actual: 8.420,60
 Costo de Compra Neto: 15.000,00

Tarifas y Precios de Venta:
 Tarifa de Iva: 0019 19%
 Tarifa de Rete ICA: 0042 2% BUCARAMANGA (SAN)
 Tarifa de Retención: [...]

Lista	Margen	Base de margen	Precio de Venta	Moneda	% Dcto	IVA
1			4.993,01	Peso colombiano (\$) COF	10% 0323	<input checked="" type="checkbox"/>
2			15.000,00	Peso colombiano (\$) COF		<input type="checkbox"/>
3	0403 10%	Costo Promec	9.262,66	Peso colombiano (\$) COF		<input type="checkbox"/>
4			8.435,26	Peso colombiano (\$) COF	3% 0321	<input checked="" type="checkbox"/>
5			30.000,00	Peso colombiano (\$) COF		<input type="checkbox"/>

Precio Sin IVA Precio Con IVA

Lista	Precio Sin IVA	Precio Con IVA
1	3.776,23	4.493,71
2	15.000,00	17.850,00
3	9.262,66	11.022,57
4	6.875,80	8.182,20
5	30.000,00	35.700,00

MOUSE MOUSE OPTICO

Listas de Precios por Compañía

Edición Listado

Código: MOUSE MOUSE OPTICO
 Compañía: 02 BARRANQUILLA
 Unidad: Unidad (0001) und
 Bodega: ALMACEN PRINCIPAL 0001

Lista	Margen	Base de margen	Precio de Venta	Moneda	% Descuento	IVA Incluido
1			4.993,01	Peso colombiano (\$) C	10% 0323	<input checked="" type="checkbox"/>
2			15.000,00	Peso colombiano (\$) C		<input type="checkbox"/>
3	0403 10%	Costo Promec	9.262,66	Peso colombiano (\$) C	10% 0323	<input type="checkbox"/>
4			8.435,26	Peso colombiano (\$) C	10% 0323	<input checked="" type="checkbox"/>
5			30.000,00	Peso colombiano (\$) C		<input type="checkbox"/>

Precio Sin IVA Precio Con IVA

Lista	Precio Sin IVA	Precio Con IVA
1	3.776,23	4.493,71
2	15.000,00	17.850,00
3	8.336,39	9.920,30
4	6.379,60	7.591,72
5	30.000,00	35.700,00

Iva: 0019 19% Último Costo de Compra: 15.000,00
 Costo Promedio Actual: 8.420,60

CdProducto	DescripProd	CdCial	Compañía	VrPrecio1	VrPrecio2	VrPrecio3	VrPrecio4
MOUSE	MOUSE OPTICO	01	BUCARAMANGA (S4)	0,00	0,00	4.539,00	
MOUSE	MOUSE OPTICO	02	BARRANQUILLA	4.993,01	15.000,00	8.034,00	

Nuevo Guardar Editar Estado Eliminar Listar Imprimir Exportar

Catálogo de Productos

Clasificación Tarifas Ubicación y Existencias **Listado**

Proveedor / Costos promedio:
 Proveedor Principal: 830069082 COMPUTOCOLOR CORPORATION LTDA
 Costo de Compra: 50,000,00 Costo Promedio Anterior: 55,000,00
 Descuento en Compra: ... Costo Promedio Actual: 50,000,00
 Costo de Compra Neto: 50,000,00

Tarifas y Precios de Venta:
 Tarifa de Iva: 0002 10%
 Tarifa de Rete ICA: 0042 2% BUCARAMANGA (SAN)
 Tarifa de Retención: ...
 Lista de Precios Predeterminada: Ninguno

Lista	Margen	Base de margen	Precio de Venta	Moneda	% Dcto
1			55,000,00	Peso colombiano (\$) COF	
2			0,00	Peso colombiano (\$) COF	
3			0,00	Peso colombiano (\$) COF	
4			52,500,00	Peso colombiano (\$) COF	
5			0,00	Peso colombiano (\$) COF	

THP001 TINTA HP COLOR

Listas de Precios por Compañía

Edición **Listado**

Código: THP001 TINTA HP COLOR
 Compañía: 02 BARRANQUILLA
 Unidad: Unidad (0001) und
 Bodega: BODEGA 55 0002

Lista	Margen	Base de margen	Precio de Venta	Moneda	% Descuento	IVA
1			55,000,00	Peso colombiano (\$) <		IVA Incluido
2			0,00	Peso colombiano (\$) <		IVA Incluido
3			0,00	Peso colombiano (\$) <		IVA Incluido
4			52,500,00	Peso colombiano (\$) <		IVA Incluido
5			0,00	Peso colombiano (\$) <		IVA Incluido

Precio Sin IVA: 55,000,00 / Precio Con IVA: 60,500,00
 Iva: 0002 10%
 Ultimo Costo de Compra: 50,000,00
 Costo Promedio Actual: 50,000,00

CdProducto	DescripProd	CdCia	Compania	VrPrecio1	VrPrecio2	VrPrecio3	VrIva
THP001	TINTA HP COLOR	02	BARRANQUILLA	55,000,00	0,00	0,00	

Catálogo de Productos

Clasificación Tarifas Ubicación y Existencias **Listado**

Proveedor / Costos promedio:
 Proveedor Principal: 920030020 SISTEMAS COMERCIALES SYSCOM S.A.
 Costo de Compra: 25,000,00 Costo Promedio Anterior: 23,765,63
 Descuento en Compra: ... Costo Promedio Actual: 24,184,31
 Costo de Compra Neto: 25,000,00

Tarifas y Precios de Venta:
 Tarifa de Iva: 9999 0%
 Tarifa de Rete ICA: 0042 2% BUCARAMANGA (SAN)
 Tarifa de Retención: ...
 Lista de Precios Predeterminada: 1

Lista	Margen	Base de margen	Precio de Venta	Moneda	% Dcto
1			26,353,50	Peso colombiano (\$) COF	
2			37,000,00	Peso colombiano (\$) COF	
3			20,000,00	Peso colombiano (\$) COF	
4			25,393,53	Peso colombiano (\$) COF	
5			50,000,00	Peso colombiano (\$) COF	

PLT001 PARLANTES 120

Listas de Precios por Compañía

Edición **Listado**

Código: PLT001 PARLANTES 120
 Compañía: 02 BARRANQUILLA
 Unidad: Unidad (0001) und
 Bodega: ALMACEN PRINCIPAL 0001

Lista	Margen	Base de margen	Precio de Venta	Moneda	% Descuento	IVA
1	0403 10%	Costo Promec	26,602,74	Peso colombiano (\$) <		IVA Incluido
2	0403 10%	Uft.Costo Net	27,500,00	Peso colombiano (\$) <		IVA Incluido
3	0403 10%	Costo Promec	26,602,74	Peso colombiano (\$) <		IVA Incluido
4			0,00	Peso colombiano (\$) <		IVA Incluido
5			50,000,00	Peso colombiano (\$) <		IVA Incluido

Precio Sin IVA: 26,602,74 / Precio Con IVA: 26,602,74
 Iva: 9999 0%
 Ultimo Costo de Compra: 25,000,00
 Costo Promedio Actual: 24,184,31

CdProducto	DescripProd	CdCia	Compania	VrPrecio1	VrPrecio2	VrPrecio3	VrIva
PLT001	PARLANTES 120	01	BUCARAMANGA (SA	27,434,03	37,000,00	20,000,00	
PLT001	PARLANTES 120	02	BARRANQUILLA	26,602,74	27,500,00	26,602,74	

Req 682_02 Transpiedecuesta. Revisión del proceso de actualización de lista de precios fija a margen.

Al actualizar lista de precios de productos y actualizar de precios fijos a margen no se actualizaban, solo se actualizaban los que tenían marcado previamente margen

Imagen de la lista 4, compañía 2 del producto antes de realizar proceso de actualización

Catálogo de Productos

Clasificación Tarifas Ubicación y Existencias Listado

Proveedor / Costos promedio:
 Proveedor Principal: 830069082 COMPUCOLOR CORPORATION LTDA
 Costo de Compra: 50,000,00 Costo Promedio Anterior: 55,000,00
 Descuento en Compra: ... Costo Promedio Actual: 50,000,00
 Costo de Compra Neto: 50,000,00

Tarifas y Precios de Venta:
 Tarifa de Iva: 0002 10%
 Tarifa de Rete ICA: 0042 2% BUCARAMANGA (SAN)
 Tarifa de Retención: ...
 Lista Base Iva Combo: 1
 Lista de Precios Predeterminada: Ninguno

Lista	Margen	Base de margen	Precio de Venta	Moneda	% Dcto	IVA	
1			55,000,00	Peso colombiano (\$) COF			IVA Includo
2			0,00	Peso colombiano (\$) COF			IVA Includo
3			0,00	Peso colombiano (\$) COF			IVA Includo
4			52,500,00	Peso colombiano (\$) COF			IVA Includo
5			0,00	Peso colombiano (\$) COF			IVA Includo

Precio Sin IVA Precio Con IVA

1	55,000,00	60,500,00
2	0,00	0,00
3	0,00	0,00
4	52,500,00	57,750,00
5	0,00	0,00

THP001 TINTA HP COLOR

Listas de Precios por Compañía

Edición Listado

Código: THP001 TINTA HP COLOR
 Compañía: 02 BARRANQUILLA
 Unidad: Unidad (0001) und
 Bodega: BODEGA 55 0002

Lista	Margen	Base de margen	Precio de Venta	Moneda	% Descuento	IVA	
1			55,000,00	Peso colombiano (\$) C			IVA Includo
2			0,00	Peso colombiano (\$) C			IVA Includo
3			0,00	Peso colombiano (\$) C			IVA Includo
4			52,500,00	Peso colombiano (\$) C			IVA Includo
5			0,00	Peso colombiano (\$) C			IVA Includo

Precio Sin IVA Precio Con IVA

1	55,000,00	60,500,00
2	0,00	0,00
3	0,00	0,00
4	52,500,00	57,750,00
5	0,00	0,00

Iva: 0002 10%
 Ultimo Costo de Compra: 50,000,00
 Costo Promedio Actual: 50,000,00

CdProducto	DescrioProd	CdCia	Compania	VrPrecio1	VrPrecio2	VrPrecio3	VrP
THP001	TINTA HP COLOR	02	BARRANQUILLA	55,000,00	0,00	0,00	

Actualización de Listas de precios

Opciones de Actualización Log Listado

Precios de Venta:
 Código Producto: ...

Lista	Margen	Base de margen	Precio de Venta	Moneda	% Dcto	IVA	
1			0,00	Peso colombiano (\$) C			IVA Includo
2			0,00	Peso colombiano (\$) C			IVA Includo
3			0,00	Peso colombiano (\$) C			IVA Includo
4			0,00	Peso colombiano (\$) C			IVA Includo
5			0,00	Peso colombiano (\$) C			IVA Includo

Precio Sin IVA Precio Con IVA

1	0,00	0,00
2	0,00	0,00
3	0,00	0,00
4	0,00	0,00
5	0,00	0,00

Compañía: 02 BARRANQUILLA

Se actualizó precio por costo promedio con margen del 5%

IdProducto	DescrioProd	IdCia	PrecioAnt4	NuevoPrecio4	%Margen4	BaseMar	Id
MOUSE	MOUSE OPTICO	02	8.841,63	8.421,00	5,00	P	MC
PLT001	PARLANT	120	25.393,53	24.184,00	5,00	P	PL
PIV3000	PROCESADOR PENTIUM	02	363.125,00	345.833,00	5,00	P	PI
SECON	SELLOS C	ITENEDORES	0,00	0,00	5,00	P	SE
T3001	TARJETA DE SONIDO	16	0,00	0,00	5,00	P	TH
THP001	TINTA HP COLOR	02	52.500,00	50.000,00	5,00	P	TH
XXX	TINTA HP COLOR	MAGE	0,00	0,00	5,00	P	XX

Nuevo Calcular Actualizar Editar Eliminar Cerrar Listar Imprimir Salir

Factura a Crédito de Clientes

Información del Cliente:
 Nit/Cédula: 37841164 ACEVEDO SANCHEZ WILLIAM
 Cupo: 6.000.000,00 Saldo Actual: 250.381.293,74
 Agencia: 01 SUICURSAL BARRANQUILLA
 Ciudad: YACOPI Pueblo Nuevo (CUNDINAMARCA)

Vendedor: 920030020 SISTEMAS COMERCIALES SYSCOM S.A.
 Comisión: 0200 1% Modalidad: INVENTARIO Parquedero
 Concepto: FACTURACION DE REMESAS FT01 (FCR) Mes: Marzo 2020
 Plazo: 0003 15-30-60 (1) Fecha Vence: 31/mar/2020 Múltiples Plazos

No. Factura: 814 Cla: 02
 Fecha: 16/mar/2020
 Comprobante: 004 231
 Pedido No.: 0 02
 Cotización: 0 02
 Remisión: 0 02
 Estado: CERRADO
 No. Factura E:

Detalle de Productos

Item	Código del producto	Bodega	Cantidad	Valor Unitario	4.5% Descuento	Vr. Descuento	51.757,01
1	THP001	ALMACEN PRINC	1	52.500,00			

Subtotal: 0,00 Descuentos: 0,00

Se observa se actualizó la base de margen para ser tomado con un porcentaje sobre el costo promedio y no como precio fijo.

Listas de Precios por Compañía

Producto: TINTA HP COL
 Centro: ...
 Sub-centro: ...

Lista	Base de margen	Precio de Venta	Moneda	% Descuento
1		55.000,00	Peso colombiano (\$)	
2		0,00	Peso colombiano (\$)	
3		0,00	Peso colombiano (\$)	
4	0+01 5%	Costo Promec 52500	Peso colombiano (\$)	
5		0,00	Peso colombiano (\$)	

Ultimo Costo de Compra: 50.000,00
 Costo Promedio Actual: 50.000,00

Se reviso log detallado de cambios, cuando el producto no tiene una lista de precios por compañía

Se realizo revisión en el registro del detalle del log de actualización, anteriormente si aún no existía precio por compañía se realizaba actualización, pero no se veía en detalle de log.

Catálogo de Productos

Proveedor / Costos promedio:
 Proveedor Principal: 90423837 AGUIRRE BOLIVAR DITER
 Costo de Compra: 65.000,00 Costo Promedio Anterior: 62
 Descuento en Compra: 0% sin dcto 0324 Costo Promedio Actual: 51
 Costo de Compra Neto: 65.000,00

Tarifas y Precios de Ventas:
 Tarifa de Iva: 0019 19%
 Tarifa de Rete ICA: 0042 2% BUCARAMANGA (SAN)
 Tarifa de Retención: 0032 4% fletes

Lista	Margen	Base de margen	Precio de Venta	Moneda
1		55.000,00	Peso colombiano (\$) COP	
2		0,00	Peso colombiano (\$) COP	
3		0,00	Peso colombiano (\$) COP	
4		0,00	Peso colombiano (\$) COP	
5		0,00	Peso colombiano (\$) COP	

Ultimo Costo de Compra: 65.000,00
 Costo Promedio Actual: 51.130,72

Imagen de precio antes de actualizar, se observa no tiene registro de precios por la compañía 2.

Actualización de Listas de precios

Opciones de Actualización Log Listado

Precios de Venta:
 Código Producto: [...]

Lista	Margen	Base de margen	Precio de Venta	Moneda	% Dcto	IVA Incluido
1			0,00	Peso colombiano (\$)		<input type="checkbox"/>
2			0,00	Peso colombiano (\$)		<input type="checkbox"/>
3			0,00	Peso colombiano (\$)		<input type="checkbox"/>
4			0,00	Peso colombiano (\$)		<input type="checkbox"/>
5			0,00	Peso colombiano (\$)		<input type="checkbox"/>

Precio Sin IVA Precio Con IVA Compañía: 02 BARRANQUILLA

Antes de guardar la actualización se observa que se indica se actualizará la lista de precios 3.

Item	IdProducto	DescripProd	IdCial	IvaIncl	PrecioAnt3	NuevoPrecio3	CodMar	%
6	CINTA	CINTA TRANSPARENTE	02	No	3.700,24	3.524,04	0401	
7	890204	FAROLA LH	02	No	53.687,25	51.130,72	0401	
8	MANEXT	INTRESES EXCENTOS	02	No	0,00	0,00	0401	
9	MOUSE1	MOUSE	02	No	9.447,62	8.997,73	0401	
10	MOUSE	MOUSE OPTICO	02	No	8.841,63	8.420,60	0401	
11	MOUSEOPT	MOUSE OPTICO GENIUS	02	No	5.250,00	5.000,00	0401	
12	PAN001	PAN ARABE	02	No	0,00	0,00	0401	

Nuevo Calcular Actualizar Editar Eliminar Cerrar Listar Imprimir Salir

Actualización de Listas de precios

Opciones de Actualización Log Listado

Precios de Venta:
 Código Producto: [...]

Lista	Margen	Base de margen	Precio de Venta	Moneda	% Dcto	IVA Incluido
1			0,00	Peso colombiano (\$)		<input type="checkbox"/>
2			0,00	Peso colombiano (\$)		<input type="checkbox"/>
3			0,00	Peso colombiano (\$)		<input type="checkbox"/>
4			0,00	Peso colombiano (\$)		<input type="checkbox"/>
5			0,00	Peso colombiano (\$)		<input type="checkbox"/>

Precio Sin IVA Precio Con IVA

Listas de precios

Está a punto de ejecutar el proceso de actualización de listas de precios.
 La transacción es definitiva y no podrá deshacerla!
 ¿ Está usted completamente seguro ?

Sí No Cancelar

IvaIncl	PrecioAnt3	NuevoPrecio3	CodMar	%Margen	BaseMe	CodDcto	%Dcto3	Moneda	IvaIncl	Precio
No	3.700,24	3.524,04	0401	5,00	P		0,00	COP	No	
No	53.687,25	51.130,72	0401	5,00	P		0,00	COP	No	
No	0,00	0,00	0401	5,00	P		0,00	COP	No	
No	9.447,62	8.997,73	0401	5,00	P		0,00	COP	No	
No	8.841,63	8.420,60	0401	5,00	P	0323	10,00	COP	No	
No	5.250,00	5.000,00	0401	5,00	P		0,00	COP	No	
No	0,00	0,00	0401	5,00	P		0,00	COP	No	

Nuevo Calcular Actualizar Editar Eliminar Cerrar Listar Imprimir Salir

Item	IdProducto	DescriProd	IdCia	IvaIncl	PrecioAnt3	NuevoPrecio3	CodMar	%
1	1890203	BANDA DE FRENO GM	02	No	125.948,22	119.950,69	0401	
2	2890209	BIELAS	02	No	57.698,02	54.950,50	0401	
3	3	CAFE	02	No	1.251,57	1.191,97	0401	
4	4	CAJAC	02	No	1.050,00	1.000,00	0401	
5	5	CINTAEN	02	No	3.688,27	3.512,63	0401	
6	6	CINTA	02	No	3.700,24	3.524,04	0401	
7	7890204	FAROLA LH	02	No	53.687,25	51.130,72	0401	

Req 685_02. Dotaherlogo. Permiso sobre el formulario actualización de precios para dejar valor en 0

Esta validación se realiza mediante permiso creado y aplica cuando se realiza actualización de precios desde el formulario actualización lista de precios

Prueba actualizando valor a 0 usuario con permiso

Permisos de funciones

Usuario: PRUEBA prueba

Opciones / Objetos del módulo:
 Módulo: Procesos SubMódulo: INV

Aprobación de Ordenes de Compra
 Aprobación de Requisiciones
Actualización de Listas de Precios
 Modificación de Vales Crédito
 Retiro de Productos
 Importar Catálogo
 Importar Entradas a Inventario

Seleccione la Opción, Active/Desactive los permisos/Funciones y haga clic en Guardar

Permisos / Funciones:

Id	Función	Conceder
EST	Habilitar Comando para Cerrar documento	No
IVI	Habilitar opción de IVA incluido	No
MON	Cambiar tipo de moneda	No
MUT	Cambiar tarifa de margen de utilidad	Si
PBP	Permitir Tarifa en negativo, bajar precios	Si
PDC	Permitir precios por debajo del costo	Si
PVC	Permitir Precios en Cero	Si
VCO	Permitir ver costos	Si

Guardar Listar Editar Salir

Catálogo de Productos

Clasificación Tarifas Ubicación y Existencias Listado

Proveedor / Costos promedio:
 Proveedor Principal: 80423837 AGUIRRE BOLIVAR DITER
 Costo de Compra: 95.000,00 Costo Promedio Anterior: 50
 Descuento en Compra: 0% sin dcto 0324 Costo Promedio Actual: 11
 Costo de Compra Neto: 95.000,00

Tarifas y Precios de Venta:
 Tarifa de Iva: 0019 19%
 Tarifa de Rete ICA: 0042 2% BUCARAMANGA (SAN)
 Tarifa de Retención: 0032 4% fletes

Lista Base Iva
 Lista de Precios Predeter

Lista	Margin	Base de margen	Precio de Venta	Moneda	% Descuento	Iva Includo
1			131.996,95	Peso colombiano (\$) COF		<input type="checkbox"/>
2			0,00	Peso colombiano (\$) COF		<input type="checkbox"/>
3			150.000,00	Peso colombiano (\$) COF		<input type="checkbox"/>
4			0,00	Peso colombiano (\$) COF		<input type="checkbox"/>
5			0,00	Peso colombiano (\$) COF		<input type="checkbox"/>

Precio Sin IVA Precio Con IVA

Lista	Precio Sin IVA	Precio Con IVA
1	131.996,95	157.076,37
2	0,00	29,75
3	150.000,00	149.940,00
4	0,00	0,00
5	0,00	0,00

Iva: 0019 19% Último Costo de Compra: 120.000,00
 Costo Promedio Actual: 120.000,00

CdProducto	DescripProd	CdCla	Compania	VrPrecio1	VrPrecio2	VrPrecio3	VrF
890203	BANDA DE FRENO GM	01	BUCARAMANGA (SA	130.000,00	130.000,00	130.000,00	
890203	BANDA DE FRENO GM	02	BARRANQUILLA	131.996,95	25,00	119.950,69	

Nuevo Guardar Editar Eliminar Listar Imprimir Exportar Salir

Para la prueba solo se actualizará la lista de precios 3 para la compañía 2. Cuando se realiza actualización de precios por compañía, solo se actualizan precios por compañías, los precios predeterminados del catálogo no se actualizan.

Actualización de Listas de precios

Opciones de Actualización Log Listado

Precios de Venta:
 Código Producto: 890203 BANDA DE FRENO GM

Lista	Margen	Base de margen	Precio de Venta	Moneda	% Dcto	IVA Includo
1	Costo Promi	(1,00)		Peso colombiano (\$)		<input type="checkbox"/>
2	Costo Promi	(1,00)		Dólar estadounidense		<input type="checkbox"/>
3	Ult. Costo Ne	0,00		Peso colombiano (\$)		<input type="checkbox"/>
4	Costo Promi	(1,00)		Peso colombiano (\$)		<input type="checkbox"/>
5	Costo Promi	(1,00)		Peso colombiano (\$)		<input type="checkbox"/>

Precio Sin IVA Precio Con IVA

Compañía: 02 BARRANQUILLA

Ultimo Costo: 95.000,00

Costo Promedio: 119.950,69

-Detalle de actualización de precios-

Log: 26 02

Item	IdProducto	DescripProd	IdCial	PrecioAnt3	NuevoPrecio3	CodMar	%Margen	Base
▶	1890203	BANDA DE FRENO GM	02	119.950,69	0,00		0,00	C

Se indica actualizar a 0 la lista de precios 3 solo para la compañía 2

Nuevo Calcular Actualizar Editar Eliminar Cerrar Listar Imprimir Salir

Actualización de Listas de precios

Opciones de Actualización Log Listado

Precios de Venta:
 Código Producto: 890203 BANDA DE FRENO GM

Lista	Margen	Base de margen	Precio de Venta	Moneda	% Dcto	IVA Includo
1	Costo Promi	(1,00)		Peso colombiano (\$)		<input type="checkbox"/>
2	Costo Promi	(1,00)		Dólar estadounidense		<input type="checkbox"/>
3	Ult. Costo Ne	0,00		Peso colombiano (\$)		<input type="checkbox"/>
4	Costo Promi	(1,00)		Peso colombiano (\$)		<input type="checkbox"/>
5	Costo Promi	(1,00)		Peso colombiano (\$)		<input type="checkbox"/>

Precio Sin IVA Precio Con IVA

Compañía: 02 BARRANQUILLA

Ultimo Costo: 95.000,00

Costo Promedio: 119.950,69

-Detalle de actualización de precios-

Log: 26 02

Item	IdProducto	DescripProd	IdCial	TarIva	PrecioAnt1	NuevoPrecio1	CodMar	%Margen	Base
▶	1890203	BANDA DE FRENO GM	02	19,00	131.996,95	-1,00		0,00	N

Actualización de precios

El proceso se completó correctamente!

Aceptar

Nuevo Calcular Actualizar Editar Eliminar Cerrar Listar Imprimir Salir

PRUEBA

Se observa se actualizó a 0 la lista indicada.

Lista	Margen	Base de margen	Precio de Venta	Moneda	% Descuento	IVA Incluido
1			131.996,95	Peso colombiano (\$) COF		<input type="checkbox"/>
2		0,00		Peso colombiano (\$) COF	25,00	<input type="checkbox"/>
3		150.000,00		Peso colombiano (\$) COF		<input type="checkbox"/>
4		0,00		Peso colombiano (\$) COF		<input type="checkbox"/>
5		0,00		Peso colombiano (\$) COF		<input type="checkbox"/>

CdProducto	DescripProd	CdCia	Compania	VrPrecio1	VrPrecio2	VrPrecio3	VrIva
890203	BANDA DE FRENO GM	01	BUCARAMANGA (SA	130.000,00	130.000,00	130.000,00	
890203	BANDA DE FRENO GM	02	BARRANQUILLA	131.996,95	25,00	0,00	

Prueba actualizando valor a 0 usuario sin permiso

Permisos de funciones

Usuario: PRUEBA prueba

Modulo: Procesos

Actualización de Listas de Precios

Id	Función	Conceder
EST	Habilitar Comando para Cerrar documento	No
IVI	Habilitar opción de IVA incluido	No
MON	Cambiar tipo de moneda	No
MUT	Cambiar tarifa de margen de utilidad	No
PBP	Permitir Tarifa en negativo, bajar precios	No
PDC	Permitir precios por debajo del costo	No
PVC	Permitir Precios en Cero	No
VCO	Permitir Ver costos	No

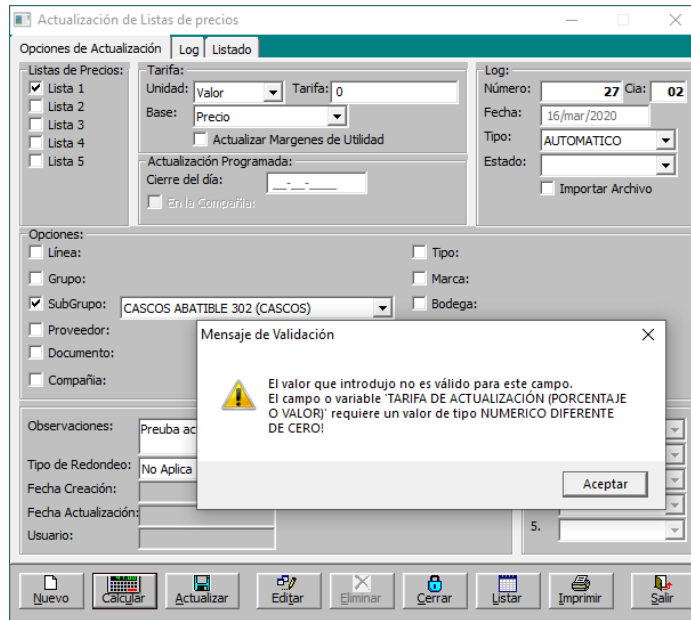
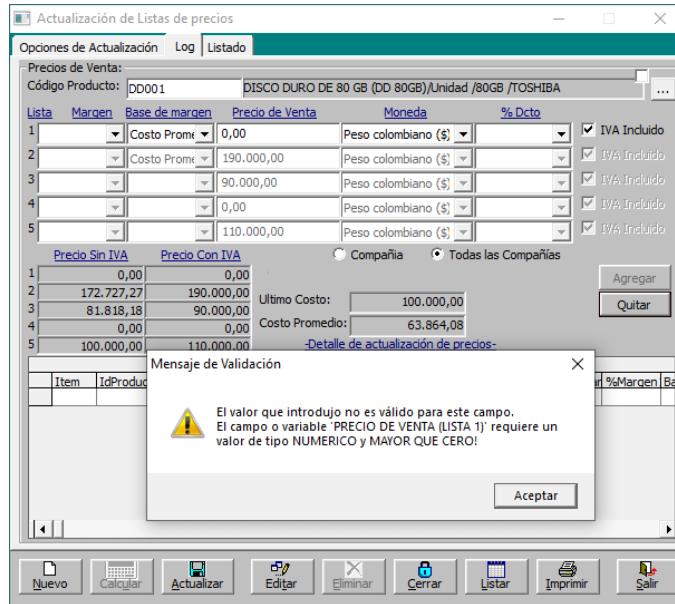

Req 690_02 Transpiedecuesta. Solicitan con opción manual poder indicar actualizar precios en todas las compañías.

Prueba actualizando precios en todas las compañías

Catálogo de Productos

Imagen con precios antes de la actualización

Proveedor / Costos promedio:
 Proveedor Principal: 860067604 CAJAS FUERTES ANCLA S.A.
 Costo de Compra: 100.000,00 Costo Promedio Anterior: 162.000,00
 Descuento en Compra: 10% 0323 Costo Promedio Actual: 63.864,08
 Costo de Compra Neto: 90.000,00

Tarifa y Precios de Venta:
 Tarifa de Iva: 0019 19%
 Tarifa de Rete ICA: PRU 3% YOPAL (CASANARE)
 Tarifa de Retención: RT1 1% RETEN TRANSPORTE

Lista	Margen	Base de margen	Precio de Venta	Moneda	% Dcto
1		Costo Promec	105.000,00	Peso colombiano (\$) COP	
2			410.000,00	Peso colombiano (\$) COP	
3			0,00	Peso colombiano (\$) COP	
4			0,00	Peso colombiano (\$) COP	
5			0,00	Peso colombiano (\$) COP	

Precio Sin IVA Precio Con IVA

1	88.235,29	105.000,00
2	410.000,00	487.900,00
3	0,00	0,00
4	0,00	0,00
5	0,00	0,00

DD001 DISCO DURO DE 80 GB

Listas de Precios por Compañía

Edición Listado

Código: DD001
 Compañía: 01 BUCARAMANGA (SANTANDER)
 Unidad: Unidad (0001) und
 Bodega: BODEGA A3 0003

Lista	Margen	Base de margen	Precio de Venta	Moneda	% Descuento	Iva Includo
1	0402 6%	Costo Promec	0,00	Peso colombiano (\$) <	0% sin dcto 03:	<input checked="" type="checkbox"/>
2	0403 10%	Costo Promec	0,00	Peso colombiano (\$) <	0% sin dcto 03:	<input checked="" type="checkbox"/>
3			0,00	Peso colombiano (\$) <		<input type="checkbox"/>
4			0,00	Peso colombiano (\$) <		<input type="checkbox"/>
5			0,00	Peso colombiano (\$) <		<input type="checkbox"/>

Precio Sin IVA Precio Con IVA

1	0,00	0,00
2	0,00	0,00
3	0,00	0,00
4	0,00	0,00
5	0,00	0,00

Iva: 0019 19% Ultimo Costo de Compra: 0,00
 Costo Promedio Actual: 0,00

CdProducto	DescripProd	CdDia	Compañia	VrPrecio1	VrPrecio2	VrPrecio3
DD001	DISCO DURO DE 80 GB	01	BUCARAMANGA (SA	74.581,67	0,00	0,00
DD001	DISCO DURO DE 80 GB	02	BARRANQUILLA	150.000,00	190.000,00	50.000,00

Actualización de Listas de precios

Opciones de Actualización Log Listado

Precios de Venta:
 Código Producto: DD001 DISCO DURO DE 80 GB

Lista	Margen	Base de margen	Precio de Venta	Moneda	% Dcto	Iva Includo
1	0402 35%	Costo Promec	86.216,51	Peso colombiano (\$) <		<input checked="" type="checkbox"/>
2		Costo Promec	220.000,00	Peso colombiano (\$) <		<input checked="" type="checkbox"/>
3		Costo Promec	(1,00)	Peso colombiano (\$) <		<input checked="" type="checkbox"/>
4		Costo Promec	(1,00)	Peso colombiano (\$) <		<input checked="" type="checkbox"/>
5		Costo Promec	(1,00)	Peso colombiano (\$) <		<input checked="" type="checkbox"/>

Precio Sin IVA Precio Con IVA

1	0,00	0,00
2	0,00	0,00
3	0,00	0,00
4	0,00	0,00
5	0,00	0,00

Ultimo Costo: 61.377,71
 Costo Promedio: 69.899,43

Compañía Todas las Compañías

Log: 27 02

NuevoPrecio1	CodMar	%Margen	Base	CodDcto	%Dcto1	Moneda	IvaInclu	PrecioAnt2	NuevoPrecio2
86.216,51	0402	35,00	P		0,00	COP	Yes	0,00	220.000,00
86.216,51	0402	35,00	P		0,00	COP	Yes	190.000,00	220.000,00

cia 01

cia 02

Quando se selecciona todas las compañías, al dar agregar se insertan las actualizaciones por cada compañía sin que el usuario debe ingresar el precio.

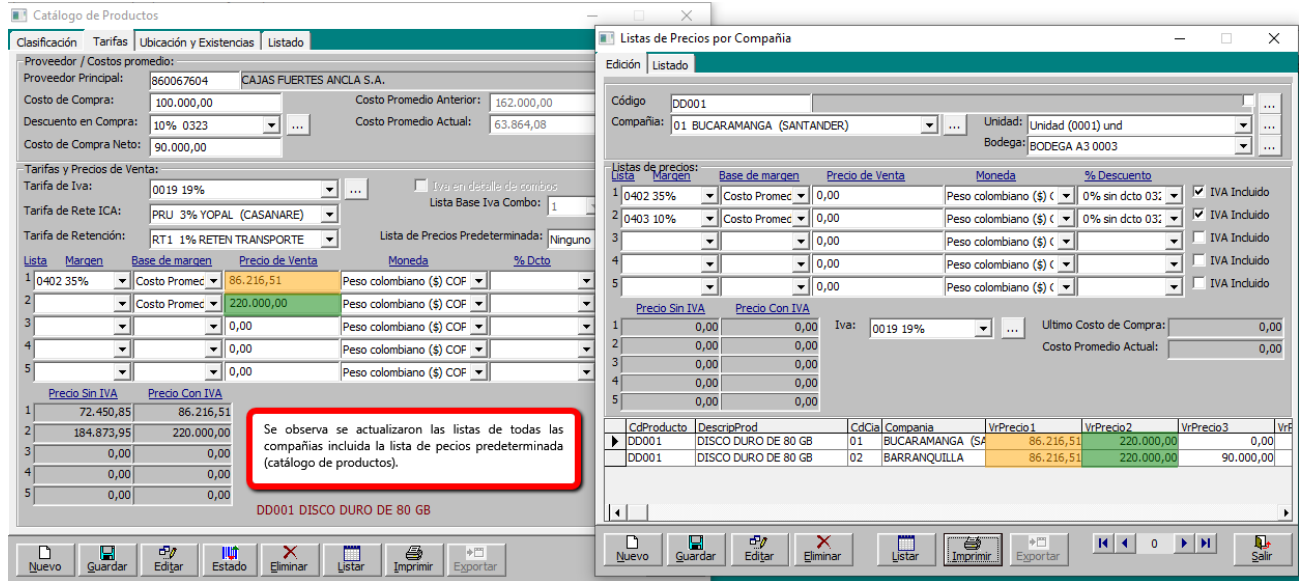

Catálogo de Productos

Proveedor / Costos promedio:
 Proveedor Principal: 860067604 CAJAS FUERTES ANCLA S.A.
 Costo de Compra: 100.000,00 Costo Promedio Anterior: 162.000,00
 Descuento en Compra: 10% 0323 Costo Promedio Actual: 63.864,08
 Costo de Compra Neto: 90.000,00

Tarifas y Precios de Venta:
 Tarifa de Iva: 0019 19%
 Tarifa de Rete ICA: PRU 3% YOPAL (CASANARE)
 Tarifa de Retención: RT1 1% RETEN TRANSPORTE

Lista	Margen	Base de margen	Precio de Venta	Moneda	% Dcto
1	0402 35%	Costo Promec	86.216,51	Peso colombiano (\$) COF	
2		Costo Promec	220.000,00	Peso colombiano (\$) COF	
3			0,00	Peso colombiano (\$) COF	
4			0,00	Peso colombiano (\$) COF	
5			0,00	Peso colombiano (\$) COF	

Listas de Precios por Compañía

Código: DD001
 Compañía: 01 BUCARAMANGA (SANTANDER)
 Unidad: Unidad (0001) und
 Bodega: BODEGA A3 0003

Lista	Margen	Base de margen	Precio de Venta	Moneda	% Descuento
1	0402 35%	Costo Promec	0,00	Peso colombiano (\$) <	0% sin dcto 03:
2	0403 10%	Costo Promec	0,00	Peso colombiano (\$) <	0% sin dcto 03:
3			0,00	Peso colombiano (\$) <	
4			0,00	Peso colombiano (\$) <	
5			0,00	Peso colombiano (\$) <	

DD001 DISCO DURO DE 80 GB

Se observa se actualizaron las listas de todas las compañías incluida la lista de precios predeterminada (catálogo de productos).

Prueba actualizando precios manuales de una sola compañía

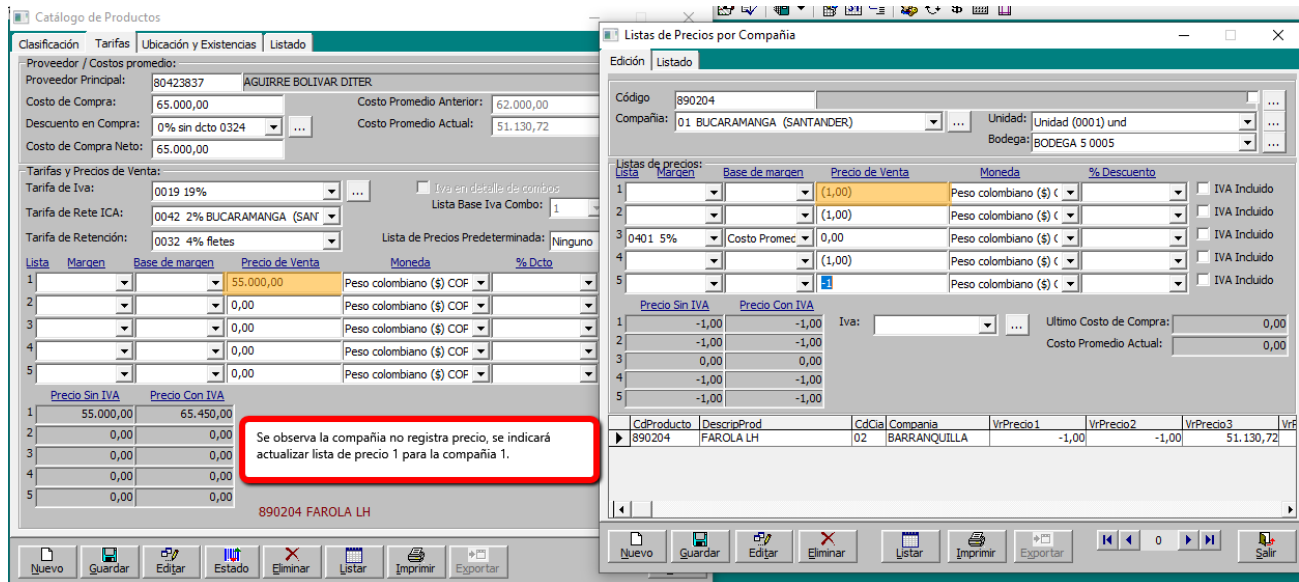

Catálogo de Productos

Proveedor / Costos promedio:
 Proveedor Principal: 80423837 AGUIRRE BOLIVAR DITER
 Costo de Compra: 65.000,00 Costo Promedio Anterior: 62.000,00
 Descuento en Compra: 0% sin dcto 0324 Costo Promedio Actual: 51.130,72
 Costo de Compra Neto: 65.000,00

Tarifas y Precios de Venta:
 Tarifa de Iva: 0019 19%
 Tarifa de Rete ICA: 0042 2% BUCARAMANGA (SANTANDER)
 Tarifa de Retención: 0032 4% fletes

Lista	Margen	Base de margen	Precio de Venta	Moneda	% Dcto
1			55.000,00	Peso colombiano (\$) COF	
2			0,00	Peso colombiano (\$) COF	
3			0,00	Peso colombiano (\$) COF	
4			0,00	Peso colombiano (\$) COF	
5			0,00	Peso colombiano (\$) COF	

890204 FAROLA LH

Listas de Precios por Compañía

Código: 890204
 Compañía: 01 BUCARAMANGA (SANTANDER)
 Unidad: Unidad (0001) und
 Bodega: BODEGA 5 0005

Lista	Margen	Base de margen	Precio de Venta	Moneda	% Descuento
1			(1,00)	Peso colombiano (\$) <	
2			(1,00)	Peso colombiano (\$) <	
3	0401 5%	Costo Promec	0,00	Peso colombiano (\$) <	
4			(1,00)	Peso colombiano (\$) <	
5			(1,00)	Peso colombiano (\$) <	

890204 FAROLA LH

Se observa la compañía no registra precio, se indicará actualizar lista de precio 1 para la compañía 1.

Actualización de Listas de precios

Opciones de Actualización Log Listado

Preios de Venta:
Código Producto: 890204 FAROLA LH

Lista	Margen	Base de margen	Precio de Venta	Moneda	% Dcto	
1		Costo Prom	60.000,00	Peso colombiano (\$)		<input type="checkbox"/> IVA Incluido
2		Costo Prom	(1,00)	Peso colombiano (\$)		<input type="checkbox"/> IVA Incluido
3		Costo Prom	(1,00)	Peso colombiano (\$)		<input type="checkbox"/> IVA Incluido
4		Costo Prom	(1,00)	Peso colombiano (\$)		<input type="checkbox"/> IVA Incluido
5		Costo Prom	(1,00)	Peso colombiano (\$)		<input type="checkbox"/> IVA Incluido

Precio Sin IVA Precio Con IVA

Compañía: 01 BUCARAMANGA (SANTANDER)

Ultimo Costo: 51.550,27
Costo Promedio: 51.545,94

[-Detalle de actualización de precios-](#)

Log: 28 02

Item	IdProducto	DescripProd	IdCial	TarifIva	PrecioAnt1	NuevoPrecio1	CodMar	%Margen	Ba
▶	1890204	FAROLA LH	01	19,00	55.000,00	60.000,00		0,00	P

Se indica actualizar la lista 1 de la cia 1.
Tener en cuenta se actualiza tanto el precio de lista por compañía como la lista 1 predeterminada (configura sobre el catálogo de productos).

Nuevo Calcular Actualizar Editar Eliminar Cerrar Listar Imprimir Salir

Catálogo de Productos

Clasificación Tarifas Ubicación y Existencias Listado

Proveedor / Costos promedio:
Proveedor Principal: 80423837 AGUIRRE BOLIVAR DITER
Costo de Compra: 65.000,00 Costo Promedio Anterior: 62.000,00
Descuento en Compra: 0% sin dcto 0324 Costo Promedio Actual: 51.130,72
Costo de Compra Neto: 65.000,00

Tarifas y Precios de Venta:
Tarifa de Iva: 0019 19%
Tarifa de Rete ICA: 0042 2% BUCARAMANGA (SAN)
Tarifa de Retención: 0032 4% fletes

Lista	Margen	Base de margen	Precio de Venta	Moneda	% Dcto
1			60.000,00	Peso colombiano (\$) COF	
2			0,00	Peso colombiano (\$) COF	
3			0,00	Peso colombiano (\$) COF	
4			0,00	Peso colombiano (\$) COF	
5			0,00	Peso colombiano (\$) COF	

Precio Sin IVA Precio Con IVA

1	60.000,00	71.400,00
2	0,00	0,00
3	0,00	0,00
4	0,00	0,00
5	0,00	0,00

Se observa solo se actualizó la lista de precios de la compañía 1 y la predeterminada.

890204 FAROLA LH

Nuevo Guardar Editar Estado Eliminar Listar Imprimir Exportar

Listas de Precios por Compañía

Edición Listado

Código: 890204
Compañía: 01 BUCARAMANGA (SANTANDER) Unidad: Unidad (0001) und Bodega: BODEGA 5 0005

Lista	Margen	Base de margen	Precio de Venta	Moneda	% Descuento
1		Costo Promec	60.000,00	Peso colombiano (\$) <	<input type="checkbox"/> IVA Incluido
2			(1,00)	Peso colombiano (\$) <	<input type="checkbox"/> IVA Incluido
3			(1,00)	Peso colombiano (\$) <	<input type="checkbox"/> IVA Incluido
4			(1,00)	Peso colombiano (\$) <	<input type="checkbox"/> IVA Incluido
5			(1,00)	Peso colombiano (\$) <	<input type="checkbox"/> IVA Incluido

Precio Sin IVA Precio Con IVA

1	60.000,00	60.000,00	Iva: ...	Ultimo Costo de Compra: 0,00
2	-1,00	-1,00		Costo Promedio Actual: 0,00
3	-1,00	-1,00		
4	-1,00	-1,00		
5	-1,00	-1,00		

CdProducto	DescripProd	CdCia	Compania	VrPrecio1	VrPrecio2	VrPrecio3	VrP
▶ 890204	FAROLA LH	01	BUCARAMANGA (SANTANDER)	60.000,00	-1,00	-1,00	
890204	FAROLA LH	02	BARRANQUILLA	-1,00	-1,00	51.130,72	

Nuevo Guardar Editar Eliminar Listar Imprimir Exportar Salir

Req 693_02 Transpiedecuesta. Incluir filtro por detalle de placa de vehículo en informe resumen de Facturas

Resumen de Facturas

Opciones:
Documento: FACTURAS A CREDITO
Tipo: Tipo:
Concepto: Concepto:
Cliente: Cliente:
Vendedor: Vendedor:
Línea: Línea:
Grupo: Grupo:
SubGrupo: SubGrupo:
Producto: Producto:
Compañía: Compañía:
Departamento: Departamento:
Ciudad: Ciudad:
Usuario: Usuario:
Modalidad: Modalidad:
Referencia: Referencia:
Vehículo: XJS111

Este filtro corresponde al que se registra en detalle en factura, se debe marcar detalle para aplicar filtro teniendo en cuenta que a una misma factura pueden haber asociadas mas de una placa

Opciones del Reporte:
Formato: 01 Facturas a Credito Neto

Tipo	NumFactura	CdCia	Compañía	FechaDoc	CdConce	Conce	IdCliente	Non
FCR	81402	BARRANQUILLA		16/mar/2020	FT01	FACTURACION DE REME	37841164	ACE
FCR	81402	BARRANQUILLA		16/mar/2020	FT01	FACTURACION DE REME	37841164	ACE
FCR	81502	BARRANQUILLA		16/mar/2020	FT01	FACTURACION DE REME	37841164	ACE

Kardex de Inventarios

Opciones:
Tipo de Inventario: Comercial Comercial Insumos Tipo:
Compañía: Compañía:
Bodega: Bodega:
Tipo Doc: FCR FACTURA A CREDITO
Rango: Rango:
Solo Compras Solo Compras
Solo Ventas de Contado Solo Ventas de Contado
Solo Ventas Crédito Solo Ventas Crédito
Incluir Pedidos Incluir Pedidos
Incluir Remisiones Incluir Remisiones
Incluir Ordenes Compra Incluir Ordenes Compra
Incluir Vales Crédito Incluir Vales Crédito

Período: Entre: 16/mar/2020 Y 16/mar/2020
Solo Combustible Solo Combustible
Excluir Combustible Excluir Combustible

Opciones del Reporte:
Formato: 01 Kardex de Inventario /Producto-Compañía

CdProducto	DescripProd	TipDoc	Documen	CdC	Compañía	Fes	CodAgencia	pVehiculo	NitVend	Vendedor
LB101	ACEITE LUBRICANTE	FCR	81502	BARRANQUILLA	01	01	XVC101	XJS111	920030020	SISTEMAS COMERCIALES SYS
AVS001	AVISOS LUMINOSOS	FCR	81502	BARRANQUILLA	01	01	XJS111	XJS111	920030020	SISTEMAS COMERCIALES SYS
DD001	DISCO DURO DE 80	FCR	81402	BARRANQUILLA	01	01	CWH410	XJS111	920030020	SISTEMAS COMERCIALES SYS
MOUSE	MOUSE OPTICO	FCR	81402	BARRANQUILLA	01	01	XJS111	XJS111	920030020	SISTEMAS COMERCIALES SYS
LV001	SERVICIO DE LAVADO	FCR	81402	BARRANQUILLA	01	01	XJS111	XJS111	920030020	SISTEMAS COMERCIALES SYS

SISTEMAS COMERCIALES SYSCOM S.A.
NIT: 900.064.324-0

Sistema Empresarial Integrado

FACTURAS Y DEVOLUCIONES NETO (DETALLADO)

Fecha: 12/jul./2020

Consolidado

Hora: 9:46 pm

Desde: 01/mar/2020 Hasta: 31/mar/2020

Page 1 of 1

02 BARRANQUILLA

DOCUMENTO	FCR 814	CLIENTE	ACEVEDO SANCHEZ WILLIAM	MODALIDAD	INVENTARIO	DEV/FCR	0							
CODIGO	PRODUCTO	CANT	UNID	VALOR	TOTAL	DCTO	IVA	ICO	RETENCION	SOBRETASA	IMP GLOBAL	SOLDICOM		
LV001	MOUSE OPTICO	1	Unidad	12.605,04	12.605,04	1.260,50								
LV001	SERVICIO DE LAVADO GENERAL	1	Unidad	40.000,00	40.000,00									
SUBTOTAL		CANT	DCTO	IVA	ICO	RETENCION	RETENA	FLETES	CARGOS	OTROS DCTO	SOBRETASA	IMP GLOBAL	SOLDICOM	V.NETO
TOTAL:		52.605,04	2	1.260,50			3.950,08							125.850,00
DOCUMENTO	FCR 815	CLIENTE	ACEVEDO SANCHEZ WILLIAM	MODALIDAD	INVENTARIO	DEV/FCR	0							
CODIGO	PRODUCTO	CANT	UNID	VALOR	TOTAL	DCTO	IVA	ICO	RETENCION	SOBRETASA	IMP GLOBAL	SOLDICOM		
AVS001	AVISOS LUMINOSOS	1	Unidad	93.500,00	93.500,00									
SUBTOTAL		CANT	DCTO	IVA	ICO	RETENCION	RETENA	FLETES	CARGOS	OTROS DCTO	SOBRETASA	IMP GLOBAL	SOLDICOM	V.NETO
TOTAL:		93.500,00	1				4.521,82							151.550,00
TOTAL: 02		146.105,04	3	1.260,50			12.421,98							403.250,00
TOTAL=>		146.105,04	3	1.260,50			12.421,98							403.250,00

Se observa en la impresión el filtro de placa aplicado.

CAMBIOS EN MODULO EDS

Req 695_02. Multiservicio la Y la Palma. Permitir equivalencias de formas de pago y códigos de productos con interfaz speed

CAMBIOS EN MODULO NOMINA

Req 940_01. TIX

Revisada en ver 4156, se observa se realizan descuentos, queda pendiente revisar descuento de días en liquidaciones definitivas, se requiere revisar la cantidad de días que se descuentan en cesantías e intereses a las cesantías para que los días se tomen por días de nómina, es decir por 30 como lo hace lo esta haciendo al calcular la prima en el mismo documento.

El 17/05/2020 se envió correo a desarrollo con explicación del caso

CAMBIOS EN MODULO TRANSPORTE

Req 941_01 Adispetrol. No se esta registrando el valor autorizado al exceder presupuesto de anticipos.

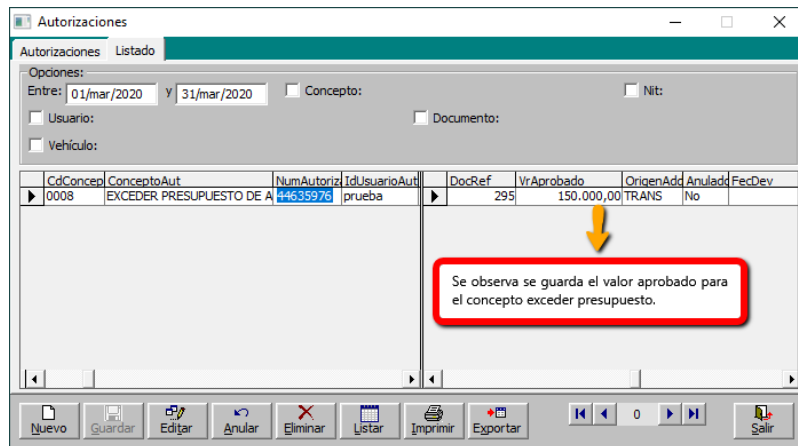

Transporte-Anticipos

Información del manifiesto:
Manifiesto: 295 02 Fecha: 20/feb/2020 Pre-Anticipo
 Vehículo: F35555 No. 10555 /CUERVO RANGEL MIGUEL ANGEL BUS
 Propietario: 900865300 NUEVA TRANSPORTADORA
 Poseedor: 42535400 CUERVO RANGEL MIGUEL ANGEL
 Conductor: 79300051 ROJAS SALAZAR LUIS JAIRO
 Ruta: 0909 YOPAL _ CARTAGENA >YOPAL CASANARE - CARTAGENA BOLIVAR
 Flete Total: 2.960.000,00 Peso: 7.400,00 Remesa: 320-02
 Cliente: 860002527 AGRICOLA DE SEGUROS S. A. Cumplido:

Anticipo No. 141 Cla: 02
 Fecha: 16/mar/2020
 Fecha Vence: 12/jul/2020
 Tipo: EGRESO
 Comprobante: EGR 468
 Presupuesto No. 29
 Orden Cargue: 0 00

Anticipo Anticipos-Manifiesto Manifiestos Listado

Concepto: ANTICIPOS AT01 (ANT) (-) Deducciones: 0,00
 Forma de Pago: EFECTIVO Valor Girado: 200.000,00
 Cuenta/Banco: 0001 EFECTIVO PRU EFECTIVO
 Cuenta: 110510
 Número de Cheque: Fecha del Cheque:
 Id. Beneficiario: 42535400 Cuenta Destino:
 Nombre del Beneficiario: CUERVO RANGEL MIGUEL ANGEL
Valor del anticipo: 200.000,00 Cantidad de Galones:
 Valor Cancelado: 0,00 Saldo Pendiente:
 Observaciones: Prueba excediendo el valor autorizado

Autorización Excedente en Anticipos
 Excede el Monto de Anticipo Autorizado !
 150.000,00
 Aceptar

Prueba asignando un valor superior al autorizado.

Nuevo Guardar Editar Imprimir Devolver Cancelar Manifiestos Asignar Listar Salir

Transporte-Anticipos

Información del manifiesto:
Manifiesto: 295 02 Fecha: 20/feb/2020 Pre-Anticipo
 Vehículo: F35555 No. 10555 /CUERVO RANGEL MIGUEL ANGEL BUS
 Propietario: 900865300 NUEVA TRANSPORTADORA
 Poseedor: 42535400 CUERVO RANGEL MIGUEL ANGEL
 Conductor: 79300051 ROJAS SALAZAR LUIS JAIRO
 Ruta: 0909 YOPAL _ CARTAGENA >YOPAL CASANARE - CARTAGENA BOLIVAR
 Flete Total: 2.960.000,00 Peso: 7.400,00 Remesa: 320-02
 Cliente: 860002527 AGRICOLA DE SEGUROS S. A. Cumplido:

Anticipo No. 141 Cla: 02
 Fecha: 16/mar/2020
 Fecha Vence: 12/jul/2020
 Tipo: EGRESO
 Comprobante: EGR 468
 Presupuesto No. 29
 Orden Cargue: 0 00

Anticipo Anticipos-Manifiesto Manifiestos Listado

Concepto: ANTICIPOS AT01 (ANT) (-) Deducciones: 0,00
 Forma de Pago: EFECTIVO Valor Girado: 150.000,00
 Cuenta/Banco: 0001 EFECTIVO PRU EFECTIVO
 Cuenta: 110510
 Número de Cheque: Fecha del Cheque:
 Id. Beneficiario: 42535400 Cuenta Destino:
 Nombre del Beneficiario: CUERVO RANGEL MIGUEL ANGEL
Valor del anticipo: 150.000,00 Cantidad de Galones:
 Valor Cancelado: 0,00 Saldo Pendiente: 44635976
 Observaciones: Prueba ver 4157 verificar presupuesto anticipos

Solicitud de Autorización
 El valor total de anticipos: 450.000,00, del manifiesto:
 295 02, excede el valor del presupuesto: 300.000,00
 Total de anticipos entregados: 300.000,00
 Valor del anticipo actual: 150.000,00
 Escriba el número de autorización para continuar :
 44635976
 Aceptar Cancelar

Nuevo Guardar Editar Imprimir Devolver Cancelar Manifiestos Asignar Listar Salir

Transporte-Anticipos

Información del manifiesto:
Manifiesto: 295 02 Fecha: 20/feb/2020 Pre-Anticipo
 Vehículo: F3555 No.10555 /CUERVO RANGEL MIGUEL ANGEL BUS
 Propietario: 900865300 NUEVA TRANSPORTADORA
 Poseedor: 42535400 CUERVO RANGEL MIGUEL ANGEL
 Conductor: 79300051 ROJAS SALAZAR LUIS JAIRO
 Ruta: 0909 YOPAL _ CARTAGENA >YOPAL CASANARE - CARTAGENA BOLIVAR
 Flete Total: 2.960.000,00 Peso: 7.400,00 Remesa: 320-02
 Cliente: 860002527 AGRICOLA DE SEGUROS S. A. Cumplido:

Anticipo No. 141 Cia: 02
 Fecha: 16/mar/2020
 Fecha Vence: 12/jul/2020
 Tipo: EGRESO
 Comprobante: EGR 469
 Presupuesto No. 29
 Orden Cargue: 0 00

Concepto: ANTICIPOS AT01 (ANT) (-) Deducciones: 0,00
 Forma de Pago: EFECTIVO
 Cuenta/ Banco: 0001 EFECTIVO PRU EFECTIVO
 Cuenta: 110510 CAJA MAYOR
 Número de Cheque: Fecha del Cheque:
 Id. Beneficiario: 42535400 Cuenta Destino:
 Nombre del Beneficiario: CUERVO RANGEL MIGUEL ANGEL
 Valor del anticipo: 150.000,00 Cantidad de Galones: 0,00
 Valor Cancelado: 0,00 Saldo Pendiente: 0,00 Usuario:
 Observaciones: Prueba ver 4157 verificar presupuesto anticipos

Creación de Documentos
 Confirma: Guardar el documento: ANT No.141-02 con fecha: 16/mar/2020, a nombre de: 42535400 CUERVO RANGEL MIGUEL ANGEL?

ad de sus datos frecuentemente! [F1=Ayuda] PRUEBA

Transporte-Anticipos

Información del manifiesto:
Manifiesto: 295 02 Fecha: 20/feb/2020 Pre-Anticipo
 Vehículo: F3555 No.10555 /CUERVO RANGEL MIGUEL ANGEL BUS
 Propietario: 900865300 NUEVA TRANSPORTADORA
 Poseedor: 42535400 CUERVO RANGEL MIGUEL ANGEL
 Conductor: 79300051 ROJAS SALAZAR LUIS JAIRO
 Ruta: 0909 YOPAL _ CARTAGENA >YOPAL CASANARE - CARTAGENA BOLIVAR
 Flete Total: 2.960.000,00 Peso: 7.400,00 Remesa: 320-02
 Cliente: 860002527 AGRICOLA DE SEGUROS S. A. Cumplido:

Anticipo No. 142 Cia: 02
 Fecha: 16/mar/2020
 Fecha Vence: 12/jul/2020
 Tipo: EGRESO
 Comprobante: EGR 469
 Presupuesto No. 29
 Orden Cargue: 0 00

Concepto: ANTICIPOS AT01 (ANT) (-) Deducciones: 0,00
 Forma de Pago: EFECTIVO
 Cuenta/ Banco: 0001 EFECTIVO PRU EFECTIVO
 Cuenta: 110510
 Número de Cheque: Fecha del Cheque:
 Id. Beneficiario: 42535400 Cuenta Destino:
 Nombre del Beneficiario: CUERVO RANGEL MIGUEL ANGEL
 Valor del anticipo: 50.000,00 Cantidad de Galones: 0,00 Fecha Creacion:
 Valor Cancelado: 0,00 Saldo Pendiente: 0,00 Usuario:
 Observaciones: Prueba intentando realizar un nuevo preanticipo

Autorización Cerrada
 El número de autorización: 44635976 ya fué aplicado al documento: ANT No.141 02

Se observa se continua validando no permitir registrar varias veces el mismo un número de autorización ya aplicado.

Req 942_01 Adispetrol. Revisar las validaciones de cupo y mora en el documento Pedido de transporte

Las pruebas se realizaron con los siguientes valores de parámetros

- **CAP** (Validación De Cupo De Crédito Del Cliente En Pedidos Trans = Mensaje
- **DOR** (Documento Origen Predeterminado En Remesa (Pedido,Orden)

- **POT** (Tipo De Validación De Pedido en OCT) = No validar
- **PRT** (Tipo De Validación De Pedido En Remesa De Transporte) = Opcional

Prueba verificando validación de mora de cliente

El cliente 'ACEVEDO SANCHEZ WILLIAM' Nit: 37841164 está en mora!
 La factura No.FCR 155-01, con fecha:09/jun/2007 se venció el día:24/jun/2007
 Tiene 4647 días en mora. Saldo del documento:844.447,03
 ¿Desea Continuar de todas maneras ?

The table behind the dialog shows the following data:

Item	Código de Carga	Descripción	Unidad
2			kg kilogra
			tarifa pago
			SO
			Referencia 3
			UndMed
			000,00/kg

IdCliente	NomCliente	CdAgencia	Agencia	ValorSaldo	Fecha	FechaVence	DiasMora	CdCor
37841164	ACEVEDO SANCHEZ WILLIAM	115	PRINCIPA	844.447,03	09/jun/2007	24/jun/2007	4649	FC1
37841164	ACEVEDO SANCHEZ WILLIAM	0	PREDETE	595,00	31/ago/2007	31/ago/2007	4581	NDB1
37841164	ACEVEDO SANCHEZ WILLIAM	115	PRINCIPA	660,00	31/ago/2007	31/ago/2007	4581	NDB1
37841164	ACEVEDO SANCHEZ WILLIAM	115	PRINCIPA	4,20	20/ago/2007	04/sep/2007	4577	FCC
37841164	ACEVEDO SANCHEZ WILLIAM	115	PRINCIPA	1,80	20/ago/2007	04/sep/2007	4577	FCC
37841164	ACEVEDO SANCHEZ WILLIAM	115	PRINCIPA	45.000,00	20/ago/2007	04/sep/2007	4577	FC05
37841164	ACEVEDO SANCHEZ WILLIAM	115	PRINCIPA	130.000,00	20/ago/2007	04/sep/2007	4577	FT01
37841164	ACEVEDO SANCHEZ WILLIAM	115	PRINCIPA	150.495,00	22/ago/2007	06/sep/2007	4578	FT01
37841164	ACEVEDO SANCHEZ WILLIAM	115	PRINCIPA	150.495,00	22/ago/2007	06/sep/2007	4578	FT01
37841164	ACEVEDO SANCHEZ WILLIAM	115	PRINCIPA	150.495,00	22/ago/2007	06/sep/2007	4578	FT01
37841164	ACEVEDO SANCHEZ WILLIAM	115	PRINCIPA	150.495,00	22/ago/2007	06/sep/2007	4578	FT01
37841164	ACEVEDO SANCHEZ WILLIAM	115	PRINCIPA	75.900,00	22/ago/2007	06/sep/2007	4578	FT01

At the bottom of the window, a red box highlights the following text:

Se observa el cliente presenta días de mora

Prueba verificando validación de cupo de cliente

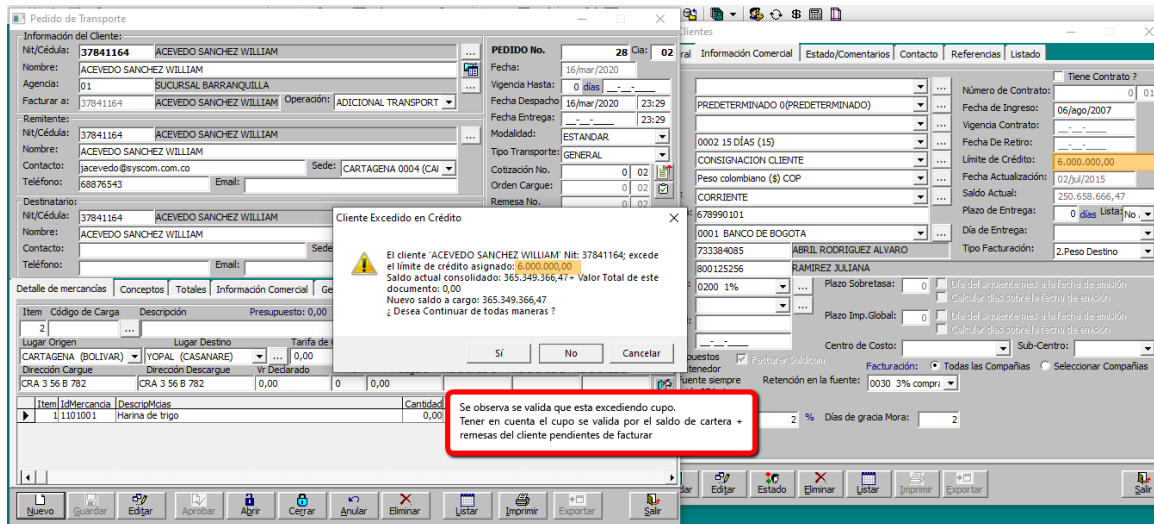

Req 381_03 Op transportadora. Incluir en exportación masiva de manifiestos opción para solo exportar los manifiestos con errores.

Al usar el proceso de exportación masiva de manifiestos, se envían nuevamente todos los manifiestos inclusive los que ya tenían ingresoid

Se creo check para marcar y enviar solo los que tienen errores, la opción de enviar inclusive los que tienen ingreso id servirá para cuando se tiene manifiestos con ingreso id que no se generó correctamente el qr y se vuelve a realizar el envío para obtener el qr

Prueba exportando manifiestos sin sobrescribir registros

Estado de Envío de manifiestos

Opciones:
 Estado: Todos Fecha de Envío: Consecutivo/Id:
 Fecha Manifiesto: Manifiesto: Entre: 280 Y 289
 Vehículo:
 Tercero:
 Compañía: Incluir Anulados Solo Anulados

Para la prueba se tienen manifiestos entre 280 y 289 intercalados que tiene errores y se desea exportar solo los que tienen errores para su envío.

Listar Exportar Salir

Terceros	Vehículos	InfoCarga	InfoViaje	Remesas	Manifiestos	Cumplido Manifiestos	Cumplido Remesas	Anulación Manifiestos		
Anulación Remesas	Anulación InfoCarga	Anulación InfoViaje	Anulación de Cumplidos	Radicaados						
TipoReq	Manifiesto	NroRemesa	Vehículo	FechaManif	EstadoReq	IngresoId	FechaRadicaado	CantIntento	CodError	MsgErr
Manifiesto	02280		DFG888	01/mar/2018	1	111.280,00	23/sep/19 10:49 AM	0		
Remesa	02280	02282-01	DFG888	01/mar/2018	1	222.282,00	23/sep/19 10:59 AM	5	CL 1.0.0.24	[Config]
Manifiesto	02282		FJS555	01/mar/2018	-1	0,00	25/sep/19 12:27 PM	3		
Manifiesto	02283		DFG888	03/mar/2018	1	111.283,00	17/oct/19 10:25 AM	0		
Manifiesto	02284		FJS502	03/mar/2018	0	0,00	25/oct/19 11:33 AM	0		
Manifiesto	02285		FJS503	03/mar/2018	1	111.285,00	29/oct/19 07:35 AM	0		
Cumplido	02284		FJS502	03/mar/2018	0	0,00	29/oct/19 08:04 AM	0		
Cumplido	02285		FJS503	03/mar/2018	0	0,00	29/oct/19 08:05 AM	0		
CumpRemesa	02285	02303-01	FJS503	03/mar/2018	0	0,00	29/oct/19 08:05 AM	0		
Manifiesto	02287		SKL212	21/mar/2018	1	111.287,00	02/dic/19 11:53 AM	0		
Cumplido	02287		SKL212	21/mar/2018	0	0,00	02/dic/19 11:55 AM	0		
CumpRemesa	02287	02305-01	SKL212	21/mar/2018	0	0,00	02/dic/19 11:55 AM	0		
CumpRemesa	02287	02305-02	SKL212	21/mar/2018	0	0,00	02/dic/19 11:55 AM	0		
Cumplido	02288		FJS504	03/abr/2018	0	0,00	05/dic/19 04:25 PM	0		
CumpRemesa	02288	02307-01	FJS504	03/abr/2018	0	0,00	05/dic/19 04:25 PM	0		
Cumplido	02286		FJS503	14/mar/2018	0	0,00	02/ene/20 12:31 PM	0		

Estado de Envío de manifiestos

Opciones:
 Estado: Todos Fecha de Envío: Consecutivo/Id:
 Fecha Manifiesto: Manifiesto: Entre: 280 Y 289
 Vehículo:
 Tercero:
 Compañía: Incluir Anulados Solo Anulados

Los manifiestos resaltados no tiene ingreso id por defecto se enviarán nuevamente solo estos registros.

Listar Exportar Salir

Terceros	Vehículos	InfoCarga	InfoViaje	Remesas	Manifiestos	Cumplido Manifiestos	Cumplido Remesas	Anulación Manifiestos		
Anulación Remesas	Anulación InfoCarga	Anulación InfoViaje	Anulación de Cumplidos	Radicaados						
TipoReq	Manifiesto	NroRemesa	Vehículo	FechaManif	EstadoReq	IngresoId	FechaRadicaado	CantIntento	CodError	MsgErr
CumpRemesa	02288	02307-01	FJS504	03/abr/2018	0	0,00	05/dic/19 04:25 PM	0		
Cumplido	02286		FJS503	14/mar/2018	0	0,00	02/ene/20 12:31 PM	0		
Manifiesto	02289		FJS504	30/dic/2019	0	0,00	02/ene/20 12:56 PM	0		
AnulaMuc	02289		FJS504	30/dic/2019	0	0,00	02/ene/20 03:35 PM	0		
Cumplido	02289		FJS504	30/dic/2019	0	0,00	03/ene/20 03:10 PM	0		
Remesa	02282	02295-01	FJS555	01/mar/2018	1	222.295,00	18/abr/20 11:41 AM	4	CL 1.0.0.24	[Config]
Remesa	02282	02296-01	FJS555	01/mar/2018	1	222.296,00	18/abr/20 11:41 AM	4	CL 1.0.0.24	[Config]
Remesa	02283	02302-01	DFG888	03/mar/2018	1	222.302,00	18/abr/20 11:41 AM	4	CL 1.0.0.24	[Config]
Remesa	02284	02303-01	FJS502	03/mar/2018	1	222.303,00	18/abr/20 11:41 AM	4	CL 1.0.0.24	[Config]
Remesa	02285	02303-01	FJS503	03/mar/2018	1	222.303,00	18/abr/20 11:41 AM	4	CL 1.0.0.24	[Config]
Remesa	02287	02305-01	SKL212	21/mar/2018	-1	0,00	18/abr/20 11:41 AM	4	CL 1.0.0.24	[Config]
Remesa	02287	02305-02	SKL212	21/mar/2018	1	222.305,00	18/abr/20 11:41 AM	4	CL 1.0.0.24	[Config]
Manifiesto	02288		FJS504	03/abr/2018	-1	0,00	20/abr/20 10:56 PM	3		
Remesa	02288	02307-01	FJS504	03/abr/2018	-1	0,00	18/may/20 04:37 PM	5	CL 1.0.0.25	[Config]
Manifiesto	02289	02308-01	FJS504	30/dic/2019	0	0,00	18/may/20 04:37 PM	5	CL 1.0.0.25	[Config]
Manifiesto	02286		FJS503	14/mar/2018	0	0,00	13/jul/20 08:25 AM	4	CL 1.0.0.24	[Config]

Envío de Manifiestos

Opciones

Proceso: **Manifiestos** Tipo: Fecha: Entre: 01/mar/2020 Y 31/mar/2020

Compañía: Vehículo: Poseedor: Ruta:

Prueba exportando solo manifiestos que no tienen ingreso id. Estado de reg -1 o 0

Consecutivo: Entre: 280 Y 289

Sobrescribir Registros Radicados

Listar Enviar Exportar Salir

Estado de Envío de manifiestos

Opciones:

Estado: Todos Fecha de: Fecha Man: Vehículo: Tercero: Compañía: Consecutivo/Id: Manifiesto: Entre: 280 Y 289

Incluir Anulados Solo Anulados

Listar Exportar **Se observa los manifiestos con ingreso id continuan con el ingreso** Salir

TipoReq	Manifiesto	NroRemesa	Vehículo	FechaManif	EstadoReq	IngresoId	FechaRadicado	CantIntento	CodError	IV
AnulaMuc	02289		FJS504	30/dic/2019	0	0,00	02/ene/20 03:35 PM	0		
Cumplido	02289		FJS504	30/dic/2019	0	0,00	03/ene/20 03:10 PM	0		
Remesa	02289	02308-01	FJS504	30/dic/2019	0	0,00	18/may/20 04:37 PM	5	CL 1.0.0.25	
Manifiesto	02280		DFG888	01/mar/2018	0	111.280,00	13/jul/20 08:48 AM	0		
Manifiesto	02282		FJS555	01/mar/2018	0	0,00	13/jul/20 08:48 AM	0		
Remesa	02282	02295-01	FJS555	01/mar/2018	0	222.295,00	13/jul/20 08:48 AM	0	CL 1.0.0.24	
Remesa	02282	02296-01	FJS555	01/mar/2018	0	222.296,00	13/jul/20 08:48 AM	0	CL 1.0.0.24	
Manifiesto	02283		DFG888	03/mar/2018	0	111.283,00	13/jul/20 08:48 AM	0		
Manifiesto	02284		FJS502	03/mar/2018	0	0,00	13/jul/20 08:48 AM	0		
Remesa	02284	02303-01	FJS502	03/mar/2018	0	222.303,00	13/jul/20 08:48 AM	0	CL 1.0.0.24	
Manifiesto	02285		FJS503	03/mar/2018	0	111.285,00	13/jul/20 08:48 AM	0		
Manifiesto	02286		FJS503	14/mar/2018	0	0,00	13/jul/20 08:48 AM	0	CL 1.0.0.24	
Manifiesto	02287		SKL212	21/mar/2018	0	111.287,00	13/jul/20 08:48 AM	0		
Remesa	02287	02305-01	SKL212	21/mar/2018	0	0,00	13/jul/20 08:48 AM	0	CL 1.0.0.24	
Manifiesto	02288		FJS504	03/abr/2018	0	0,00	13/jul/20 08:48 AM	0		
Remesa	02288	02307-01	FJS504	03/abr/2018	0	0,00	13/jul/20 08:48 AM	0	CL 1.0.0.25	

Estado de Envío de manifiestos

Opciones:
 Estado: Todos Fecha de Envío:
 Fecha Manifiesto:
 Vehículo:
 Tercero:
 Compañía:
 Consecutivo/Id:
 Manifiesto: Entre: 280 Y 289
 Incluir Anulados Solo Anulados

Listar Exportar Salir

Se observa se exportaron y reiniciaron canintentos de los manifiestos sin ingreso id.
 De igual forma se exportan y reinician cantinentos de remesas asociadas a manifiestos que no tengan ingreso id.

TipoReq	Manifiesto	NroRemesa	Vehículo	FechaManif	EstadoReq	IngresoId	FechaRadicado	CantIntento	CodError
AnulaMuc	02289		FJS504	30/dic/2019	0	0,00	02/ene/20 03:35 PM	0	
Cumplido	02289		FJS504	30/dic/2019	0	0,00	03/ene/20 03:10 PM	0	
Remesa	02289	02308-01	FJS504	30/dic/2019	0	0,00	18/may/20 04:37 PM	5	CL 1.0.0.25
Manifiesto	02280		DFG888	01/mar/2018	0	111.280,00	13/jul/20 08:48 AM	0	
Manifiesto	02282		FJS555	01/mar/2018	0	0,00	13/jul/20 08:48 AM	0	
Remesa	02282	02295-01	FJS555	01/mar/2018	0	222.295,00	13/jul/20 08:48 AM	0	CL 1.0.0.24
Remesa	02282	02296-01	FJS555	01/mar/2018	0	222.296,00	13/jul/20 08:48 AM	0	CL 1.0.0.24
Manifiesto	02283		DFG888	03/mar/2018	0	111.283,00	13/jul/20 08:48 AM	0	
Manifiesto	02284		FJS502	03/mar/2018	0	0,00	13/jul/20 08:48 AM	0	
Remesa	02284	02303-01	FJS502	03/mar/2018	0	222.303,00	13/jul/20 08:48 AM	0	CL 1.0.0.24
Manifiesto	02285		FJS503	03/mar/2018	0	111.285,00	13/jul/20 08:48 AM	0	
Manifiesto	02286		FJS503	14/mar/2018	0	0,00	13/jul/20 08:48 AM	0	CL 1.0.0.24
Manifiesto	02287		SKL212	21/mar/2018	0	111.287,00	13/jul/20 08:48 AM	0	
Remesa	02287	02305-01	SKL212	21/mar/2018	1	222.305,00	13/jul/20 08:48 AM	0	CL 1.0.0.24
Manifiesto	02288		FJS504	03/abr/2018	0	0,00	13/jul/20 08:48 AM	0	
Remesa	02288	02307-01	FJS504	03/abr/2018	0	0,00	13/jul/20 08:48 AM	0	CL 1.0.0.25

Prueba exportando manifiestos sobrescribiendo manifiestos

Envío de Manifiestos

Opciones:
 Proceso: Manifiestos Tipo:
 Compañía:
 Vehículo:
 Poseedor:
 Ruta:
 Consecutivo: Entre: 280 Y 289
 Sobrescribir Registros Radicados

Listar Enviar Exportar Salir

Opción para borrar ingresos id y cantidad de intentos tantos de los manifiestos como de las remesas asociadas

Estado de Envío de manifiestos

Opciones:
 Estado: Todos Fecha de Envío: Consecutivo/Id:
 Fecha Manifiesto: Manifiesto: Entre: 280 Y 289
 Vehículo:
 Tercero:
 Compañía: Incluir Anulados Solo Anulados

Listar Exportar Salir

Se observa se borran todos los ingresos id., incluyendo los de manifiestos que ya tenían registro.

Terceros	Vehículos	InfoCarga	InfoViaje	Remesas	Manifiestos	Cumplido Manifiestos	Cumplido Remesas	Anulación Manifiestos		
Anulación Remesas	Anulación InfoCarga	Anulación InfoViaje	Anulación de Cumplidos	Radicados						
TipoReq	Manifiesto	NroRemesa	Vehículo	FechaManif	EstadoReq	IngresoId	FechaRadicado	CantIntento	CodError	M
Manifiesto	02280		DFG888	01/mar/2018	0	0,00	13/jul/20 09:26 AM	0		
Remesa	02280	02282-01	DFG888	01/mar/2018	0	0,00	13/jul/20 09:26 AM	5	CL 1.0.0.24	[C]
Manifiesto	02282		FJS555	01/mar/2018	0	0,00	13/jul/20 09:26 AM	0		
Remesa	02282	02295-01	FJS555	01/mar/2018	0	0,00	13/jul/20 09:26 AM	0	CL 1.0.0.24	[C]
Remesa	02282	02296-01	FJS555	01/mar/2018	0	0,00	13/jul/20 09:26 AM	0	CL 1.0.0.24	[C]
Manifiesto	02283		DFG888	03/mar/2018	0	0,00	13/jul/20 09:26 AM	0		
Remesa	02283	02302-01	DFG888	03/mar/2018	0	0,00	13/jul/20 09:26 AM	4	CL 1.0.0.24	[C]
Manifiesto	02284		FJS502	03/mar/2018	0	0,00	13/jul/20 09:26 AM	0		
Remesa	02284	02303-01	FJS502	03/mar/2018	0	0,00	13/jul/20 09:26 AM	0	CL 1.0.0.24	[C]
Manifiesto	02285		FJS503	03/mar/2018	0	0,00	13/jul/20 09:26 AM	0		
Remesa	02285	02303-01	FJS503	03/mar/2018	0	0,00	13/jul/20 09:26 AM	0	CL 1.0.0.24	[C]
Manifiesto	02286		FJS503	14/mar/2018	0	0,00	13/jul/20 09:26 AM	0	CL 1.0.0.24	[C]
Manifiesto	02287		SKL212	21/mar/2018	0	0,00	13/jul/20 09:26 AM	0		
Remesa	02287	02305-01	SKL212	21/mar/2018	0	0,00	13/jul/20 09:26 AM	0	CL 1.0.0.24	[C]
Remesa	02287	02305-02	SKL212	21/mar/2018	0	0,00	13/jul/20 09:26 AM	4	CL 1.0.0.24	[C]
Manifiesto	02288		FJS504	03/abr/2018	0	0,00	13/jul/20 09:26 AM	0		

Estado de Envío de manifiestos

Opciones:
 Estado: Todos Fecha de Envío: Consecutivo/Id:
 Fecha Manifiesto: Manifiesto: Entre: 280 Y 289
 Vehículo:
 Tercero:
 Compañía: Incluir Anulados Solo Anulados

Listar Exportar Salir

Se observa se borran también los ingresos id para las remesas asociadas a los manifiestos.

Terceros	Vehículos	InfoCarga	InfoViaje	Remesas	Manifiestos	Cumplido Manifiestos	Cumplido Remesas	Anulación Manifiestos		
Anulación Remesas	Anulación InfoCarga	Anulación InfoViaje	Anulación de Cumplidos	Radicados						
TipoReq	Manifiesto	NroRemesa	Vehículo	FechaManif	EstadoReq	IngresoId	FechaRadicado	CantIntento	CodError	M
Remesa	02280	02282-01	DFG888	01/mar/2018	0	0,00	13/jul/20 09:26 AM	5	CL 1.0.0.24	[C]
Manifiesto	02282		FJS555	01/mar/2018	0	0,00	13/jul/20 09:26 AM	0		
Remesa	02282	02295-01	FJS555	01/mar/2018	0	0,00	13/jul/20 09:26 AM	0	CL 1.0.0.24	[C]
Remesa	02282	02296-01	FJS555	01/mar/2018	0	0,00	13/jul/20 09:26 AM	0	CL 1.0.0.24	[C]
Manifiesto	02283		DFG888	03/mar/2018	0	0,00	13/jul/20 09:26 AM	0		
Remesa	02283	02302-01	DFG888	03/mar/2018	0	0,00	13/jul/20 09:26 AM	4	CL 1.0.0.24	[C]
Manifiesto	02284		FJS502	03/mar/2018	0	0,00	13/jul/20 09:26 AM	0		
Remesa	02284	02303-01	FJS502	03/mar/2018	0	0,00	13/jul/20 09:26 AM	0	CL 1.0.0.24	[C]
Manifiesto	02285		FJS503	03/mar/2018	0	0,00	13/jul/20 09:26 AM	0		
Remesa	02285	02303-01	FJS503	03/mar/2018	0	0,00	13/jul/20 09:26 AM	0	CL 1.0.0.24	[C]
Manifiesto	02286		FJS503	14/mar/2018	0	0,00	13/jul/20 09:26 AM	0	CL 1.0.0.24	[C]
Manifiesto	02287		SKL212	21/mar/2018	0	0,00	13/jul/20 09:26 AM	0		
Remesa	02287	02305-01	SKL212	21/mar/2018	0	0,00	13/jul/20 09:26 AM	0	CL 1.0.0.24	[C]
Remesa	02287	02305-02	SKL212	21/mar/2018	0	0,00	13/jul/20 09:26 AM	4	CL 1.0.0.24	[C]
Manifiesto	02288		FJS504	03/abr/2018	0	0,00	13/jul/20 09:26 AM	0		
Remesa	02288	02307-01	FJS504	03/abr/2018	0	0,00	13/jul/20 09:26 AM	0	CL 1.0.0.25	[C]

Prueba exportando cumplidos masivamente sin sobrescribir radicados

Estado de Envío de manifiestos

Opciones:
 Estado: Todos Fecha de Envío: Consecutivo/Id:
 Fecha Manifiesto: Manifiesto: Entre: 280 Y 289
 Vehículo:
 Tercero:
 Compañía: **Cumplidos con Ingreso id de manifiesto antes de indicar exportar masivamente.** Incluir Anulados Solo Anulados

Listar Exportar Salir

ManNumero	EstadoReq	IngresoId	ManTi	ManM	ManC	ManVlrAdicional	ManVirAdicional	ManVlrAdicional	ManM	ManVlrDescuent	ManM	ManVlr
02280	1	444.280,00	C									
02284	-1	0,00	C									
02285	1	444.285,00	C									
02286	-1	0,00	C									
02287	-1	0,00	C									
02288	-1	0,00	C									
02289	-1	0,00	C									

Estado de Envío de manifiestos

Opciones:
 Estado: Enviado Fecha de Envío: Consecutivo/Id:
 Fecha Manifiesto: Manifiesto: Entre: 280 Y 289
 Vehículo:
 Tercero:
 Compañía: 02 BARRANQUILLA Incluir Anulados Solo Anulados

Listar Exportar Salir

Remesas con ingreso id antes de exportación

RemNroRen	RemNroManif	EstadoReq	IngresoId	RemTi	RemM	RemCantidadCa	RemCantidadEn	RemU	RemFechaCita	RemHoraC	RemFechaLeq
02282-01	02280	1	333.282,00	C		10.500,00	10.500,00	1	02/mar/2018	17:00	02/mar/2018
02284-01	02270	1	999.888,00	C		2.000,00	2.000,00	1	01/mar/2018	15:00	01/mar/2018
02303-01	02285	1	333.285,00	C		7.500,00	7.400,00	2	03/mar/2018	15:00	03/mar/2018
02305-01	02287	1	333.287,00	C		4.000,00	3.994,40	1	21/mar/2018	03:00	21/mar/2018
02305-02	02287	1	3.332.872,00	C		2.000,00	2.000,00	1	21/mar/2018	03:00	21/mar/2018

Envío de Manifiestos

Cumplidos de manifiestos que se exportarán

Opciones:
 Proceso: Tipo: Fecha:
 Compañía:
 Vehículo:
 Poseedor:
 Ruta:
 Consecutivo: Entre: Y
 Sobrescribir Registros Radicados

Manifiestos 280 y 285 se visualizaba en imágenes anteriores registran ingreso id en cumplido manifiesto.

Exportar Salir

NumCumplid	CdCia	Compania	FecCump	TipoM	NumManif	IdCia	TipoM	NumManif	IdCia	TipoRuta	TipoMintra	P
211	02	BARRANQUILLA	03/mar/2018	MUC	284	02	MUC	284	02	INTERURB	GENERAL	F
212	02	BARRANQUILLA	03/mar/2018	MUC	285	02	MUC	285	02	INTERURB	GENERAL	F
213	02	BARRANQUILLA	21/mar/2018	MUC	287	02	MUC	287	02	INTERURB	GENERAL	S
214	02	BARRANQUILLA	17/ene/2020	MUC	290	02	MUC	290	02	INTERURB	GENERAL	F
216	02	BARRANQUILLA	16/mar/2020	MUC	280	02	MUC	280	02	INTERURB	GENERAL	D

Estado de Envío de manifiestos

Opciones:
 Estado: Fecha de Envío: Consecutivo/Id:
 Fecha Manifiesto:
 Vehículo:
 Tercero:
 Compañía: Incluir Anulados Solo Anulados
 Manifiesto: Entre: Y

Realizada la exportación se observa se mantienen ingreso id cuando se marca la opción de sobrescribir registros radicados y se reinician cantidad de intentos de los registros con errores.

Exportar Salir

ManNumero	EstadoReq	IngresoId	ManTi	ManM	ManC	ManVlrAdicional	ManVlrAdicional	ManVlrAdicional	ManM	ManVlrDescuent	ManM	ManVl
02280	0	444.280,00	C									12
02284	0	0,00	C									
02285	0	444.285,00	C									
02286	-1	0,00	C									
02287	0	0,00	C									
02288	-1	0,00	C									
02289	-1	0,00	C									

Prueba exportando cumplidos masivamente sobrescribiendo radicados

Envío de Manifiestos

Opciones

Proceso: Tipo: Fecha:

Compañía: Vehículo:

Poseedor: Consecutivo: Entre: Y

Ruta: Sobrescribir Registros Radicados

Si se marca sobrescribir registros se borran ingresos id tanto de cumplidos de manifiestos como de cumplidos de remesas relacionados.

Listar Enviar Exportar Salir

Cumplidos de Manifiestos											
NumCumplid	CdCia	Compania	FecCump	TipoM	NumManif	IdCiaN	TipoRuta	TipoMintra	PlacaVeh	NitPoseedor	NomP
211	02	BARRANQUILLA	03/mar/2018	MUC	284	02	INTERURB	GENERAL	FJS502	900865300	NUEV
212	02	BARRANQUILLA	03/mar/2018	MUC	285	02	INTERURB	GENERAL	FJS503	900865300	NUEV
213	02	BARRANQUILLA	21/mar/2018	MUC	287	02	INTERURB	GENERAL	SKL212	42535400	CUER
214	02	BARRANQUILLA	17/ene/2020	MUC	290	02	INTERURB	GENERAL	FJS504	42535400	CUER
216	02	BARRANQUILLA	16/mar/2020	MUC	280	02	INTERURB	GENERAL	DFG888	856030520	TRAN

Estado de Envío de manifiestos

Opciones:

Estado: Fecha de Envío: Consecutivo/Id:

Fecha Manifiesto: Entre: Y Manifiesto:

Vehículo: Tercero: Compañía: Incluir Anulados Solo Anulados

Listar Exportar Salir

Se observa los cumplidos de remesa asociados a los cumplidos de manifiestos exportados, que se indicó sobrescribir registros radicados se borro el ingreso id.

Anulación Remesas Anulación InfoCarga Anulación InfoViaje Anulación de Cumplidos Radicados																		
Terceros		Vehículos		InfoCarga		InfoViaje		Remesas		Manifiestos		Cumplido Manifiestos		Cumplido Remesas		Anulación Manifiestos		
RemNro	RemId	RemNro	Manif	Estado	Req	Ingreso	Id	RemTi	RemM	RemCantidad	Ca	RemCantidad	En	RemU	RemFecha	Cita	RemHora	RemFecha
0226	-03	0230			0	0,00	C			2.500,00		9.990,00	1		07/feb/2017	19:00		07/feb/
0226	-01	02248			0	0,00	C			10.000,00		9.900,00	1		08/ene/2018	15:00		08/ene/
0226	-01	02250			0	0,00	C			10.000,00		9.900,00	1		08/ene/2018	15:00		08/ene/
0227	-01	0232			0	0,00	C			15.000,00		14.700,00	1		07/feb/2017	19:00		07/feb/
0227	-01	02268			0	0,00	C			7.500,00		7.490,00	1		01/mar/2018	15:00		01/mar/
0228	-01	0233			0	0,00	C			11.500,00		11.000,00	1		07/feb/2017	11:00		07/feb/
0228	-01	02280			0	0,00	C			10.500,00		10.500,00	1		02/mar/2018	17:00		02/mar/
0228	-01	02270			0	0,00	C			6.500,00		6.500,00	1		01/mar/2018	15:00		01/mar/
0228	-01	02270			0	0,00	C			3.000,00		3.000,00	1		01/mar/2018	03:00		01/mar/
0228	-01	02276			0	0,00	C			10.500,00		10.200,00	1		01/mar/2018	17:00		01/mar/
0229	-01	0234			0	0,00	C			15.000,00		14.990,00	1		07/feb/2017	22:00		07/feb/
0229	-01	02279			0	0,00	C			100,00		99,00	1		01/mar/2018	13:00		01/mar/
0230	-01	02285			0	0,00	C			7.500,00		7.400,00	2		03/mar/2018	15:00		03/mar/
0230	-01	02287			0	0,00	C			4.000,00		3.994,40	1		21/mar/2018	03:00		21/mar/
0230	-02	02287			0	0,00	C			2.000,00		2.000,00	1		21/mar/2018	03:00		21/mar/
0230	-01	02290			0	0,00	C			7.500,00		7.500,00	1		30/dic/2019	05:00		30/dic/

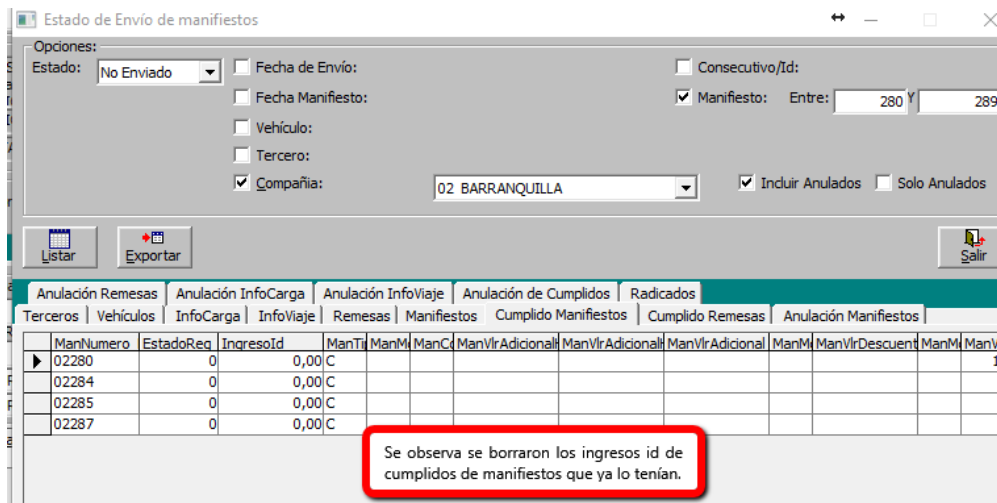

Req 697_02 Dotaherlogo: Ajustes en documentos, permitir asociar múltiples consolidados en documento Orden de Proceso

Cambios en Doc Pedido de Producción

1. Se adiciono campo que indica número del documento consolidado en el que se relaciona

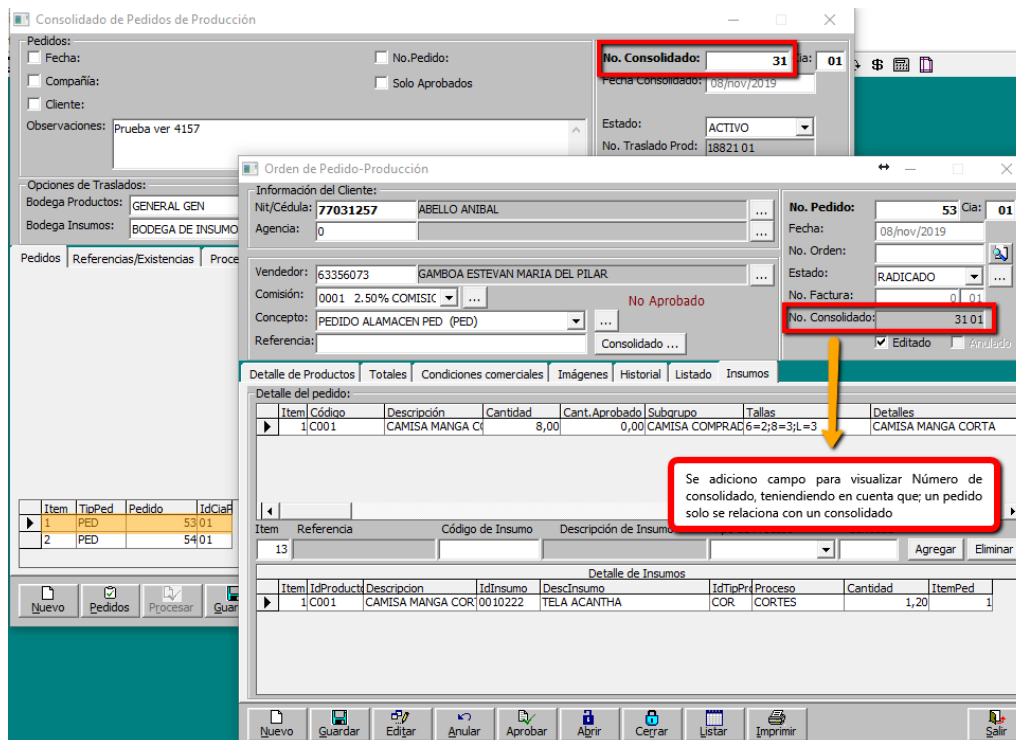

2. Se creo opción para visualizar solo algunos insumos de proceso en el pedido

Tipos de Procesos

Código: COR
Nombre: CORTES
Descripción: CORTES
No. Orden: 1
 Inactivo

Opciones de la Aplicación

Código: TPI Módulo: MAIN
Descripción: TIPOS DE PROCESO PARA INSUMOS EN EL PEDIDO (CODIGOS SEPARADOS POR COMA)
Tipo de Dato: VARCHAR Nivel: 5
Valor: COR

Guardar Eliminar 0 Buscar Salir

Los cambios realizados solo tendrán efecto hasta el próximo inicio del programa

Se asocian los códigos de procesos que se requieren modificar en el documento pedido, si se quiere asociar mas de un proceso separarlos por comas ejemplo COR,ENS

IdTipProc	TipoProceso	Descripcion
BOR	BORDADO	
COR	CORTES	CORTES
ENS	ENSAMBLE	ENSAMBLE
EST	ESTAMAPADO	
PLA	PLANCHADO	
REV	REVISION	
REV2	REVISION 2	
REV3	REVISION 3	
REV4	REVISION 4	

Orden de Pedido-Producción

Información del Cliente: Nit/Cédula: 91512951 ACEVEDO FABIAN Agencia: ...
Vendedor: 1102360642 JAIMES CABALLERO LEYDI
Comisión: 0001 2.50% COMISIC ...
Concepto: PEDIDO ALAMACEN PED (PED) ...
Referencia: ...

Referencias/Insumos

Opciones de Actualización: Línea, Grupo, SubGrupo, Producto
Código Producto: C001
Código de Insumo: ...
Tipo de Proceso: ...
Cantidad: ...

Detalle del pedido:

Item	Código	Descripción	Cantidad	Cant. Aprobado	Subgrupo	Tallas
1	C001	CAMISA MANGA C...	8,00	0,00	CAMISA COMPRAC	L=3;M=3;S=2

Detalle de Insumos

Item	IdProducto	Descripcion	IdInsumo	DescInsumo	IdTipProc	Proceso	Cantidad
1	C001	CAMISA MANGA COR	0010221	TELA ANTIFLUIDO AZUL	COR	CORTES	1,50
2	C001	CAMISA MANGA COR	IH002	HILO BLANCO PARA	ENS	ENSAMBLE	80,00
3	C001	CAMISA MANGA COR	IB001	BOTONES	ENS	ENSAMBLE	5,00

Se observa al pedido solo relaciona insumo relacionado con el proceso COR, proceso que se indico en parametro TPI.

Orden de Pedido-Producción

Información del Cliente:
Nit/Cédula: 77031257 ABELLO ANIBAL
Agencia: 0

Vendedor: 63356073 GAMBOA ESTEVAN MARIA DEL PILAR
Comisión: 0001 2.50% COMISIC
Concepto: PEDIDO ALAMACEN PED (PED)
Referencia:

No. Pedido: 53 Cia: 01
Fecha: 08/nov/2019
No. Orden:
Estado: RADICADO
No. Factura: 0 01
No. Consolidado:
 Editado Anulado

Detalle de Productos | Totales | Condiciones comerciales | Imágenes | Historial | Listado | Insumos

Detalle del pedido:

Item	Código	Descripción	Cantidad	Cant. Aprobado	Subgrupo	Tallas	Detalles
1	C001	CAMISA MANGA C	8,00	0,00	CAMISA COMPRAD	6=2;8=3;L=3	CAMISA MANGA CORTA

Item	Referencia	Código de Insumo	Descripción de Insumo	Tipo de Proceso	Cantidad
1	C001 CAMISA MANGA	0010222	TELA ACANTHA	CORTES	1,2

Detalle de Insumos

Item	IdProducto	Descripcion	IdInsumo	DescInsumo	IdTipPro	Proceso	Cantidad	ItemPed
1	C001	CAMISA MANGA COR	0010222	TELA ACANTHA	COR	CORTES	1,20	1

Se modifico insumo predeterminado para verificar información en consolidado.

Nuevo Guardar Editar Anular Aprobar Abrir Cerrar Listar Imprimir Salir

Referencias/Insumos

Opciones de Actualización:
 Línea
 Grupo
 SubGrupo
 Producto
Código Producto: C001

Código de Insumo:
Tipo de Proceso:
Cantidad:
 Inactivo

Consolidado de Pedidos de Producción

Pedidos:
 Fecha:
 Compañía:
 Cliente:
Observaciones:

No. Pedido: 53 Cia: 01
Fecha Consolidado: 08/nov/2019
Estado: ACTIVO
No. Traslado Prod:
 Anulado Editado

Opciones de Traslados:
Bodega Productos: GENERAL GEN Bodega Reserva Productos: CLIENTES CLI
Bodega Insumos: BODEGA DE INSUMOS Bodega Reserva Insumos: RESERVA INSUMOS REI

Pedidos | Referencias/Existencias | Procesos | Insumos | Listado

Item	No. Pedido	Item.Ped.	Producto	Código de Insumo	Descripción de Insumo
0	53	01	1 C001 CAMISA MANGA CORTA		

Item	Pedido	IdCia	Item	IdProducto	Descripcion	Cant(Pedido)	IdInsumo	DescInsumo	CantRequerido	CantTraslado	Existencias
1	53	01	1	C001	CAMISA MANGA COR	8,00	0010222	TELA ACANTHA	9,60	9,60	63,4
2	53	01	1	C001	CAMISA MANGA COR	8,00	IH002	HILO BLANCO PARA	640,00	640,00	12,400,00
3	53	01	1	C001	CAMISA MANGA COR	8,00	IB001	BOTONES	40,00	0,00	0,00

Se observa toma insumo del pedido

Los insumos de procesos no relacionados en pedido se toman de los parametrizado en referencias/insumos.

Cambios en Doc Consolidado

- Se reviso documento consolidado de pedidos que incluyen un mismo código de producto relacionado con diferente insumo.

Orden de Pedido-Producción

Información del Cliente:
Nit/Cédula: 91512951 ACEVEDO FABIAN
Agencia: ...
Vendedor: 1102360642 JAIMES CABALLERO LEYDI
Comisión: 0001 2.50% COMISIC ...
Concepto: PEDIDO ALAMACEN PED (PED)
Referencia: ... Consolidado ...

No. Pedido: 54 Cia: 01
Fecha: 08/nov/2019
No. Orden: ...
Estado: ACTIVO
No. Factura: 0 01
No. Consolidado: ...
 Editado Anulado

Detalle de Productos Totales Condiciones comerciales Imágenes Historial Listado Insumos

Detalle del pedido:

Item	Código	Descripción	Cantidad	Cant. Aprobado	Subgrupo	Tallas	Detalles
1	C001	CAMISA MANGA CORTA	8,00	0,00	CAMISA COMPRAD	L=3;M=3;S=2	CAMISA MANGA CORTA
2	P001	PANTALON DRILL AZUL	5,00	0,00	PANTALON COMPR	30=2;32=3	PANTALON DRILL AZUL
3	250100120010	CACHUCHA 1 DRIL	5,00	0,00	CACHUCHAS CONF		CACHUCHA 1 DRIL
4	C001	CAMISA MANGA CORTA	14,00	0,00	CAMISA COMPRAD	10=5;6=5;8=4	CAMISA MANGA CORTA

Se adiciona mismo código de producto, pero con diferente insumo para corte en el pedido

Item Referencia Cantidad Tipo de Proceso
4 C001 CAMISA MANGA CORTA CORTES 0 Agregar Eliminar

Detalle de Insumos

Item	IdProduct	Descripcion	IdInsumo	DescInsumo	IdTipPrd	Proceso	Cantidad	ItemPed
1	C001	CAMISA MANGA CORTA	TELALINO	TELALINO/Cajas /ANTIFLUIDOS	COR	CORTES	1,20	1
2	P001	PANTALON DRILL AZUL	IT001	TELA PANTALONES DACRON	COR	CORTES	2,00	2
3	C001	CAMISA MANGA CORTA	0010222	TELA ACANTHA/Cajas /ANTIFLU	COR	CORTES	1,00	4

Nuevo Guardar Editar Anular Aprobar Abrir Cerrar Listar Imprimir Salir

Catálogos Documentos Procesos Consultas Informes Sobretasas NIF Administración

Consolidado de Pedidos de Producción

Fecha: No. Pedido: 54 Entree: 54
Compañía: Solo Aprobados Y: 54
Cliente:
Reservaciones:

Operaciones de Traslados:
Bodega Productos: GENERAL GEN Bodega Reserva Productos: FRIMAC 0015
Bodega Insumos: BODEGA DE INSUMOS Bodega Reserva Insumos: RESERVA INSUMOS REI

Procesos Referencias/Existencias Insumos Listado

Detalle del pedido:

Item	Código	Descripción	Cantidad	Cant. Aprobado	Subgrupo	Tallas	Detalles
1	C001	CAMISA MANGA CORTA	8,00	0,00	CAMISA COMPRAD	L=3;M=3;S=2	CAMISA MANGA CORTA
2	P001	PANTALON DRILL AZUL	5,00	0,00	PANTALON COMPR	30=2;32=3	PANTALON DRILL AZUL
3	250100120010	CACHUCHA 1 DRIL	5,00	0,00	CACHUCHAS CONF		CACHUCHA 1 DRIL
4	C001	CAMISA MANGA CORTA	14,00	0,00	CAMISA COMPRAD	10=5;6=5;8=4	CAMISA MANGA CORTA

Item Referencia Cantidad Tipo de Proceso
4 C001 CAMISA MANGA CORTA CORTES 0 Agregar Eliminar

Detalle de Insumos

Item	IdProduct	Descripcion	IdInsumo	DescInsumo	IdTipPrd	Proceso	Cantidad	ItemPed
1	C001	CAMISA MANGA CORTA	TELALINO	TELALINO	COR	CORTES	1,20	1
2	P001	PANTALON DRILL AZUL	IT001	TELA PANTALONES DACRON	COR	CORTES	2,00	2
3	C001	CAMISA MANGA CORTA	0010222	TELA ACANTHA	COR	CORTES	1,00	4

Nuevo Guardar Editar Anular Aprobar Abrir Cerrar Listar Imprimir Salir

Consolidado de Pedidos de Producción

Pedidos:
 Fecha: No. Pedido: Entre: 54
 Compañía: Solo Aprobados Y: 54
 Cliente:
 Observaciones:

No. Consolidado: 31 Cia: 01
 Fecha Consolidado: 08/nov/2019
 Estado: ACTIVO
 No. Traslado Prod:
 Anulado Editado

Opciones de Traslados:
 Bodega Productos: GENERAL GEN Bodega Reserva Productos: FRIMAC 0015 Concepto:
 Bodega Insumos: BODEGA DE INSUMOS Bodega Reserva Insumos: RESERVA INSUMOS REI Traslado Insumos:

Pedidos Referencias/Existencias Procesos Insumos Listado

Item	No. Pedido	Item. Ped.	Producto	Insumo	Agregar	Eliminar
0	54	01	4 C001 CAMISA MANGA CORTA			

Se observa se relacionaron insumos de corte de acuerdo a lo asignados en pedido para el proceso de corte.

Item	Pedid	IdCia	ItemP	IdProducto	Descripcion	CantPedido	IdInsumo	DescInsumo	CantRequerido	CantTraslado	Existencias	C
1	54	01	1	C001	CAMISA MANGA COR	3,00	TELALINO	TELALINO	3,60	0,00	0,00	
2	54	01	1	C001	CAMISA MANGA COR	3,00	IH002	HILO BLANCO PARA	240,00	240,00	12.400,00	
3	54	01	1	C001	CAMISA MANGA COR	3,00	IB001	BOTONES	15,00	0,00	0,00	
4	54	01	2	P001	PANTALON DRILL AZU	1,00	IT001	TELA PANTALONES D	2,00	2,00	819,00	
5	54	01	2	P001	PANTALON DRILL AZU	1,00	IB001	BOTONES	1,00	0,00	0,00	
6	54	01	2	P001	PANTALON DRILL AZU	1,00	IH001	HILO ROJO PARA PA	90,00	0,00	0,00	
7	54	01	4	C001	CAMISA MANGA COR	5,00	0010222	TELA ACANTHA	5,00	5,00	63,40	
8	54	01	4	C001	CAMISA MANGA COR	5,00	IH002	HILO BLANCO PARA	400,00	400,00	12.400,00	
9	54	01	4	C001	CAMISA MANGA COR	5,00	IB001	BOTONES	25,00	0,00	0,00	

Nuevo Pedidos Procesar Guardar Editar Anular Eliminar Listar Imprimir Exportar Salir

- Revisión del campo cantidad en el consolidado para que al igual que en el pedido la cantidad general se actualice de acuerdo a la cantidad de tallas que se van registrando.

Consolidado de Pedidos de Producción

Pedidos:
 Fecha: No. Pedido: Entre: 54
 Compañía: Solo Aprobados Y: 54
 Cliente:
 Observaciones:

No. Consolidado: 31 Cia: 01
 Fecha Consolidado: 08/nov/2019
 Estado: ACTIVO
 No. Traslado Prod:
 Anulado Editado

Opciones de Traslados:
 Bodega Productos: GENERAL GEN Bodega Reserva Productos: FRIMAC 0015 Concepto:
 Bodega Insumos: BODEGA DE INSUMOS Bodega Reserva Insumos: RESERVA INSUMOS REI Traslado Insumos:

Pedidos Referencias/Existencias Procesos Insumos Listado

Item	Código del producto	Descripción	Cantidad a Traslado	Modificar	Eliminar
1	C001	CAMISA MANGA CORTA	5		

Al igual que en doc pedidos se bloqueo campo cantidad de productos que manejan tallas para que se vaya actualizando de acuerdo a cantidades de traslado por talla

Item	NumTalla	Cantidad	CantPedido
1	L	0,00	3,00
1	M	3,00	3,00
1	S	2,00	2,00

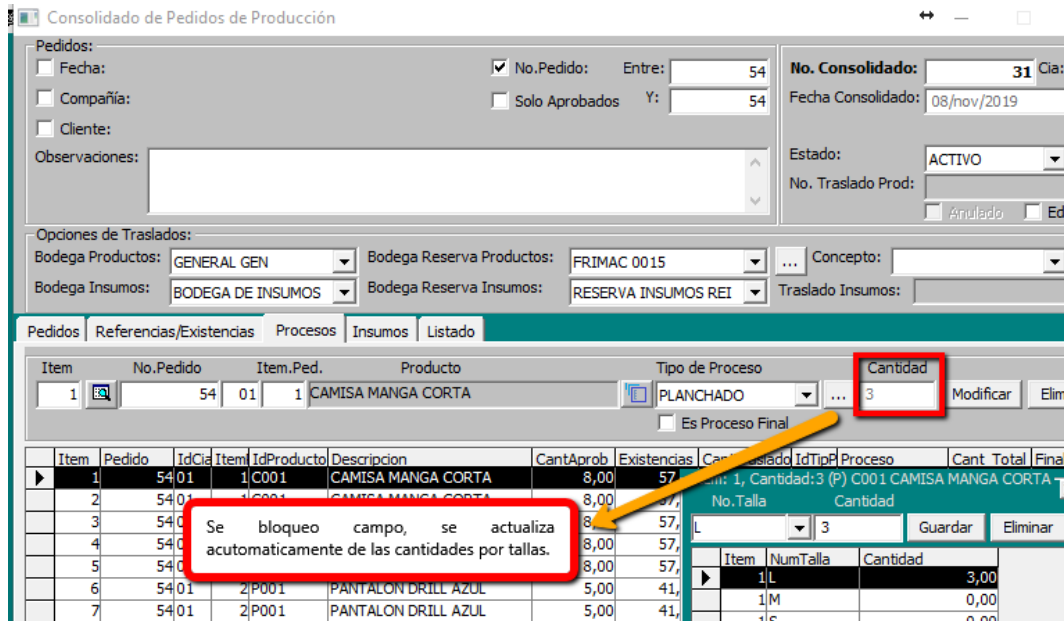

5. Revisión de existencias por tallas en el documento consolidado y no por bodega para los traslados

En versiones anteriores el sistema revisaba cantidades a trasladar por bodega y no por bodega, talla, por tanto, al guardar se debía verificar existencias y hacer ajustes para poder guardar el documento consolidado

Se reviso para que al realizar el cargue se realicen traslados teniendo en cuenta existencias por bodega tallas

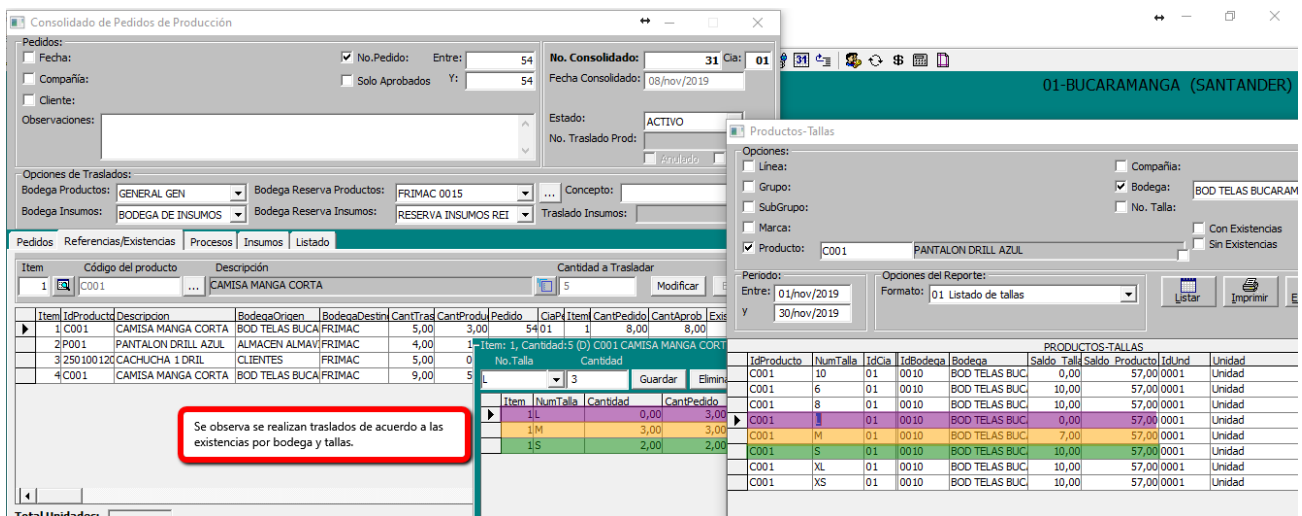

Cambios en Dod Ordenes de Proceso

6. Se reviso nuevamente aplicación de filtro insumo

Orden de Proceso de Producción

Opciones:
 Tipo de Proceso: [dropdown] ... Es Proceso Final
 Taller: [dropdown] ... Genera Pago
 Nombre de Contacto: [input]
 Teléfono de Contacto: [input] Fecha de Entrega: [input]
 Observaciones: [text area]

No. de Orden: 78 Cla: 01
 Fecha de Orden: 08/nov/2019
 Tipo de Orden: PRODUCCION
 Estado Entrega: [dropdown]
 Estado de Orden: ACTIVO
 Editado Anulado

Fecha: Compañía: No. Pedido:
 Cod. Insumo: 0010222 TELA ACANTHA/Cajas /ANTIFLUIDOS Proceso: CORTES
 Cod. Producto:
 Agregar Todos los Items del consolidado seleccionado

NumCons	IdCla	Compania	Fecha	Item	TipPed	Pedido	IdClaF	ItemP	IdProducto	DescripProd	IdBodega	B
29	01	BUCARAMANGA (SA	07/nov/2019	32	PED	48	01	4	C001	CAMISA MANGA CORTA	0010	B
	31	01 BUCARAMANGA (SA	08/nov/2019	2	PED	53	01	1	C001	CAMISA MANGA CORTA	0010	B
	31	01 BUCARAMANGA (SA	08/nov/2019	17	PED	54	01	4	C001	CAMISA MANGA CORTA	0010	B

Se observa se filtraron productos consolidados relacionados con el insumo, se observan 3 items de diferentes consolidados.
 Al dar doble clic se agrega cada item a una misma Orden de Proceso.

Nuevo Guardar Editar Anular Eliminar Pedidos Listar Imprimir Exportar Salir

7. Se creo validación para permitir seleccionar mas de un consolidado en documento procesos.

Orden de Proceso de Producción

Opciones:
 Tipo de Proceso: CORTES
 Taller: TALLER DE CORTE INTERNO
 Nombre de Contacto: SISTEMAS COMERCIALES SYSCOM S.A.
 Teléfono de Contacto: 3174221669 Fecha de Entrega: 20/nov/2019
 Observaciones: Prueba ver 4117

No. de Orden: 78 Cia: 01
 Fecha de Orden: 08/nov/2019
 Tipo de Orden: PRODUCCION
 Estado Entrega: Pendiente
 Estado de Orden: ACTIVO
 Editado Anulado

Detalles Consolidaciones Salidas de Almacén Entregas Listado

Item	No. Consolidado	Item Cons.	Descripción	Cantidad	Costo Estimado
0	29	01		0	0,00

Item	NumConsoli	CiaC	ItemC	IdProducto	Descripción	Cantidad	CostoEst	Proceso	Final	Pedido	IdCia
1	29	01	32	C001	CAMISA MANGA CORTA	14,00	10.000,00	CORTES	No	48	01
2	31	01	2	C001	CAMISA MANGA CORTA	3,00	10.000,00	CORTES	No	53	01
3	31	01	17	C001	CAMISA MANGA CORTA	5,00	10.000,00	CORTES	No	54	01

Se observa se adicionaron para proceso de cortes 3 consolidados diferentes relacionados con un mismo insumo.

Total Unidades: 0,00 Costo Total Estimado: 220.000,00

Nuevo Guardar Editar Anular Eliminar Pedidos Listar Imprimir Exportar Salir

Ordenes de Proceso de Producción

Opciones:
 Compañía: [] Tipo de Orden: [] Fecha: Entre: 08/nov/2019 y 30/nov/2019
 Tipo de Proceso: CORTES
 Fecha de Pedido: []
 Taller: []
 Cliente: []
 Argendar: []
 Vendedor: []
 Producto: []
 Insumo: 0010222 TELA ACANTHA
 No. de Orden: []
 No. de Pedido: []
 No. Consolidado: []
 Fecha de Entrega: []
 Procesos Finalizados
 Procesos Pendientes
 Tipos de Proceso

Opciones del Reporte:
 Formato: 01 Predeterminado Listar

NumOrd	IdCia	Compania	Fecha	IdTipProc	TipoProceso
78	01	BUCARAMANG	08/nov/2019	COR	CORTES
78	01	BUCARAMANG	08/nov/2019	COR	CORTES
78	01	BUCARAMANG	08/nov/2019	COR	CORTES

01-BUCARAMANGA (SANTAND)

Al filtrar informe de procesos se observa el proceso 78 de corte pendiente de entrega, relacionado con 3 pedidos que esta en diferente consolidado

Vista previa de reportes

DOTAHERLOGO S A
 NIT: 804.010.865-0
 ORDENES DE PROCESO DE PRODUCCION
 Consolidado/Tipo: CORTES

Fecha: 13/jul/2020
 Hora: 4:31 pm
 Page 1 of 1

TIPO DE PROCESO							CANTIDADES				
CORTES							Proceso	Recibida	Dev. Rac	Neto	Ent Inv
Pedido	Cia	Item	No Orden	Item	Taller	Final Código	Descripción				
48	01	4	78	01	1	TALLER DE CORTE INTERNO	C001	CAMISA MANGA CORTA	14	0	0,00
53	01	1	78	01	2	TALLER DE CORTE INTERNO	C001	CAMISA MANGA CORTA	3	0	0,00
54	01	4	78	01	3	TALLER DE CORTE INTERNO	C001	CAMISA MANGA CORTA	5	0	0,00
Total:									22	0	0,00
TOTAL=>									22	0	0,00

Cambios en Informes

8. Se adicionaron campo fecha de pedido, fecha entrega de pedido, nombre del vendedor, nombre del cliente al informe que se genera por la ruta: Inf – Producción -Resumen de Pedidos

Ruta: Informes – Producción – Resumen de Pedidos

Nombre reporte: CrLph

En modificación con Hedinver

8. Se modifico procedimiento paQryProdPedidoInsuFmt para incluir cantidad pedida y mejorar tiempo de consulta

Ruta: Informes – Producción – Resumen de Pedidos

Nombre reporte: FPed

En modificación con Hedinver

1. **Ruta:** Informes Producción – Pedidos Ordenes

Nombre reporte: CrLpepDetTallX

Se creo vista para relacionar el insumo V_InsumoCorte

Se creo índice de listado 4. Listado resumido de pedidos, productos, tela talla.

Se revisaron filtros principales para informe 4: consecutivo pedido, cliente, producto para aplicación de los mismo en la impresión informe 4

En modificación con Hedinver

Recordar divulgar correo enviado por Janeth de facturación electrónica