

Cambios Realizados en Aplicación Syscom Transporte – Compilación del día 28 de Enero de 2014.

Se revisaron varios casos reportados por Ninet de Syscom Barranquilla solicitados por la empresa Gayco. Los casos que se revisaron fueron los siguientes:

- ✚ El sistema debe permitir devolver órdenes de pago creadas mediante el proceso masivo de compañías diferentes a la principal.
- ✚ Se reparó el problema en el proceso de liquidación masiva para el caso en que los manifiestos no tienen anticipo para aplicar y el sistema está tomando los anticipos de otros manifiestos.
- ✚ Se crearon los permisos a los documentos de orden de cargue, remesa para que los usuarios puedan hacer despachos cuando no se tienen manifiestos pendientes por cumplir.

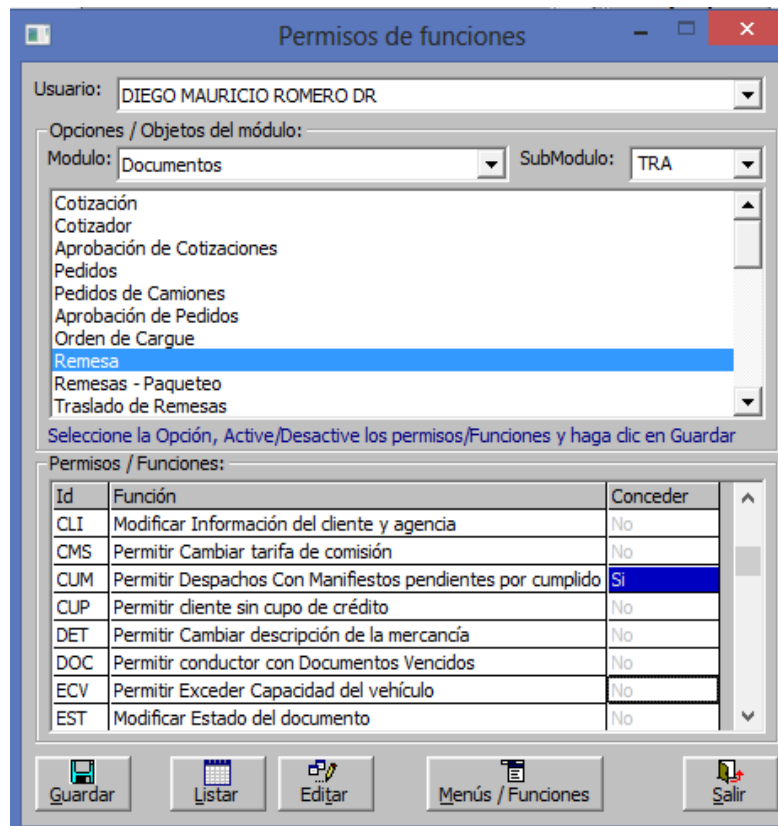

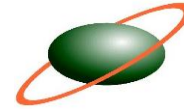

- Se reparó el problema del proceso de facturación masiva de remesas para que en el listado solo filtre las remesas cumplidas y pendientes por facturar.

Compilación realizada el día 4 de febrero de 2014

Cambios realizados en el módulo de Inventarios:

- En el proceso de cierre diario, se habilitó la opción para validar inventario físico de tanques. Se debe activar la opción FCD-COMPROBAR INVENTARIO FISICO DE TANQUES EN CIERRE DIARIO.

Opciones de la Aplicación

Código: FCD Módulo: MAIN

Descripción: COMPROBAR INVENTARIO FISICO DE TANQUES EN CIERRE DIARIO

Tipo de Dato: BOOLEAN Nivel: 5

Valor: Sí No

Guardar Eliminar 0 Salir

Los cambios realizados solo tendrán efecto hasta el próximo inicio del programa

IdOpc	Opcion	TipoDato	Valor	NivUp	nM
▶ AAF	PERMITIR APLICACIÓN AU	BOOLEAN	0		5 M
ACD	AJUSTES DE INVENTARIO	BOOLEAN	1		5 M
ADC	ALARMA DOC. CLIENTES	BOOLEAN	1		5 M
ADI	SALIDA DE ADITIVO EN CIE	BOOLEAN	1		5 M
AGE	VALIDAR AGENCIA DE CLIE	BOOLEAN	0		4 M
AON	HABILITAR APROBACION	BOOLEAN	1		5 M
APV	ANTICIPOS A PROVEEDOR	BOOLEAN	1		5 M
ARC	ACTIVAR REQUISICION EN	BOOLEAN	0		4 M
ATB	AUTORIZACION PARA TRA	BOOLEAN	0		5 M
AUT	AGENTE AUTORETENEDOR	BOOLEAN	1		4 GE
BAR	BUSQUEDA DE ARTICULOS	BOOLEAN	1		4 M
BGC	CAPTURAR BASE GRAVABL	BOOLEAN	0		5 M
BGD	CAPTURAR BASE GRAVABL	BOOLEAN	0		5 M

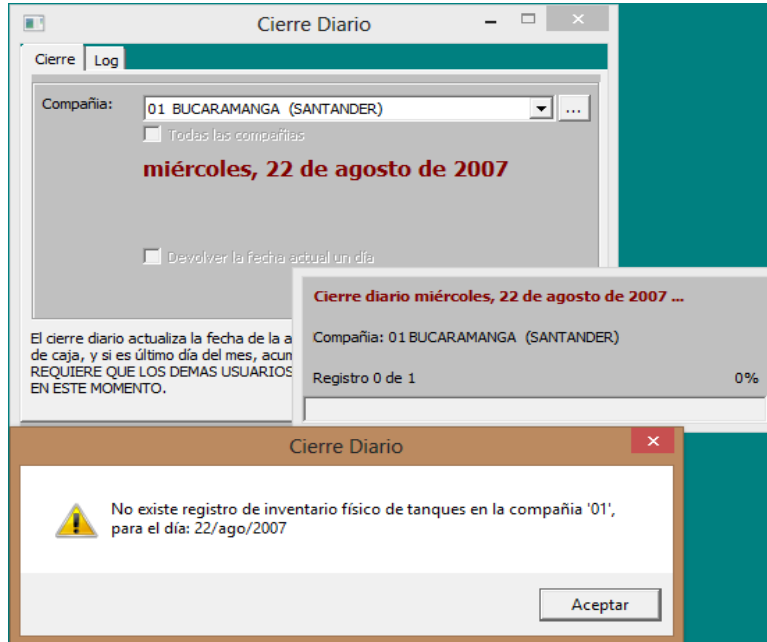
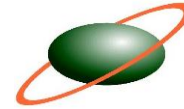

Si se requiere que el sistema no valide en el cierre diario que se tenga un registro del inventario físico de tanques del día en que se realizará el cierre se debe activar el permiso **FIS-Permitir Cierre Diario sin importar Inventario Físico** de tanques al usuario que realiza el cierre.

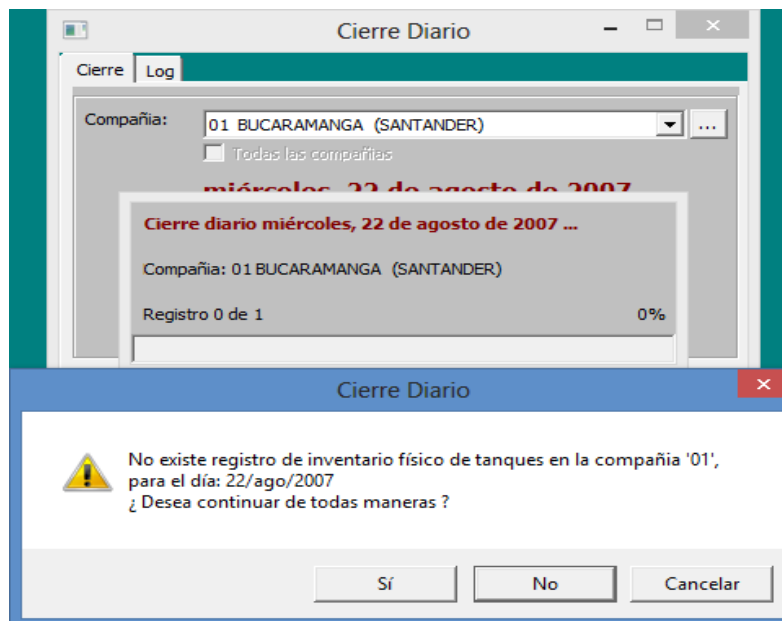

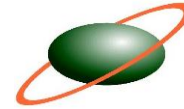

- En traslado de bodegas se creó opción para solicitar autorización. Se debe activar la opción **ATB-AUTORIZACION PARA TRASLADO DE BODEGAS**

Opciones de la Aplicación

Código: Módulo:

Descripción:

Tipo de Dato: Nivel:

Valor: Sí No

Guardar Eliminar Salir

Los cambios realizados solo tendrán efecto hasta el próximo inicio del programa

IdOpc	Opcion	TipoDato	Valor	NivUp	niv
AAAF	PERMITIR APLICACION AU	BOOLEAN	0		5 MA
ACD	AJUSTES DE INVENTARIO	BOOLEAN	1		5 MA
ADC	ALARMA DOC. CLIENTES	BOOLEAN	1		5 MA
ADI	SALIDA DE ADITIVO EN CIÉ	BOOLEAN	1		5 MA
AGE	VALIDAR AGENCIA DE CLIÉ	BOOLEAN	0		4 MA
AON	HABILITAR APROBACION	BOOLEAN	1		5 MA
APV	ANTICIPOS A PROVEEDOR	BOOLEAN	1		5 MA
ARC	ACTIVAR REQUISICION EN	BOOLEAN	0		4 MA
ATB	AUTORIZACION PARA TRA	BOOLEAN	1		5 MA
AUT	AGENTE AUTORETENEDOR	BOOLEAN	1		4 GE
BAR	BUSQUEDA DE ARTICULOS	BOOLEAN	1		4 MA
BGC	CAPTURAR BASE GRAVABL	BOOLEAN	0		5 MA
BGP	CAPTURAR BASE GRAVABL	BOOLEAN	0		5 MA

Notas de Traslado entre Bodegas

Concepto:

Modalidad:

Nit/Cédula:

Centro Costo:

Sub-centro:

Observación:

Traslado No. Cla:

Fecha:

No.de Orden:

Documento:

Comprobante:

Estado:

Hora:

Detalle de Productos Listado

Item	Código del producto	Bodega Origen	Bodega Destino	Cantidad	Valor Unitario	0.00				
2				0	0,00	Agregar Eliminar				
Item	Código	Descripción	IdBod	Bodega	Tanque	BodegaDestin	Cantidad	VrUnitario	Valor Total	Pr
1	DD001	DISCO DURO	0002	BODEGA 55		0001	1,00	252.162,63	252.162,63	00

Solicitud de Autorización

Traslado de Mercancías entre Bodegas
Escriba el número de autorización para continuar :

Aceptar Cancelar

Subtotal: 1,00 TOTAL: Usuario:

Nuevo Guardar Editar Listar Imprimir Exportar Salir

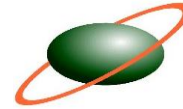

Cambios realizados en el módulo de Nómina:

- Se revisó el módulo de hoja de vida, para sincronizar los registros de capacitaciones, referencias y documentos con los datos del conductor en transporte.

Se crearon las opciones de validación en la hoja de vida de empleados:

- . VRN-VALIDAR SIEMPRE REFERENCIAS EN EL MOMENTO DE CREAR EL EMPLEADO
- . VDN-VALIDAR SIEMPRE DOCUMENTOS EN EL MOMENTO DE CREAR EL EMPLEADO
- . VCN-VALIDAR SIEMPRE CERTIFICADOS DE ESTUDIOS EN EL MOMENTO DE CREAR EL EMPLEADO
- . VLN-VALIDAR SIEMPRE EXP LABORAL EN EL MOMENTO DE CREAR EL EMPLEADO

Opciones de la Aplicación

Código: VRN Módulo: NOMINA

Descripción: VALIDAR SIEMPRE REFERENCIAS EN EL MOMENTO DE CREAR EL EMPL

Tipo de Dato: BOOLEAN Nivel: 4

Valor: Sí No

Guardar Eliminar 0 Salir

Los cambios realizados solo tendrán efecto hasta el próximo inicio del programa

IdOpc	Opcion	TipoDato	Valor	NivUp	nM
AUT	AGENTE AUTORETENEDOR	BOOLEAN	1	4	GE
CPL	CUENTA POR PAGAR A EMF	BOOLEAN	1	4	NC
DCC	PERMITIR DISTRIBUCION	BOOLEAN	1	5	NC
FSR	TARIFA DEL FONDO DE SO	DECIMAL	1	4	NC
FSS	TARIFA DEL FONDO DE SO	DECIMAL	1	4	NC
HOR	HORAS JORNADA DIARIA	INTEGER	10	5	NC
LVD	EN LIQUIDACION DE VACA	BOOLEAN	1	5	NC
MUA	CANTIDAD MAXIMA DE USU	INTEGER	2	5	GE
PSI	PORCENTAJE DE SALARIO	DECIMAL	70	4	NC
PXI	PORCENTAJE DE SALARIO	DECIMAL	0	4	NC
PXR	PORCENTAJE EXCENTO DE	DECIMAL	25	4	NC
RTC	AGENTE AUTORETENEDO	BOOLEAN	1	5	GE
...

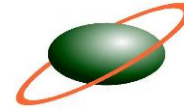

- En el menú procesos se incluyó la opción para registrar masivamente las capacitaciones a los empleados.

Registro de Capacitaciones

General Listado

Capacitación: CAPACITACIÓN SALUD OCUPACIONAL ... **Número:** 1

Establecimiento: SURATEP Fecha: 22/ago/2007

Título Obtenido: CURSO DE SALUD OCUPACIONAL Estado: Cerrado

Observaciones: se aplica para todos los conductores Fecha de Registro: 04/feb/14 03:43 pm

Modalidad: GENERAL Usuario: SUPERVISOR

Opciones:

Empleado: ... Solo Vencido Solo Obligatorio

Profesión: Centro Trabajo:

Cargo: Compañía:

Area: OPERACIONES Jornada:

Dependencia: Tipo Contrato:

Nómina: Ingreso:

Item	IdEmpleado	NomEmpleado	NContrato	IdClase	Descripcion	FecAntCapac
17	7333840	ABRIL RODRIGUEZ NELSON	49	0001	CAPACITACIÓN SALUD OCUP.	
16	80423837	AGUIRRE BOLIVAR DITER	48	0001	CAPACITACIÓN SALUD OCUP.	
8	11446159	CASALLAS MARTINEZ JULIAN	13	0001	CAPACITACIÓN SALUD OCUP.	
9	11448722	CUERVO VALBUENA JAVIER	14	0001	CAPACITACIÓN SALUD OCUP.	
3	11426511	GARZON SANCHEZ HUGO	8	0001	CAPACITACIÓN SALUD OCUP.	
▶	12	35533585	GIRALDO HENAO VICTORIA E	22	0001	CAPACITACIÓN SALUD OCUP.
	18	11295423	GRANADOS AGUDELO GRISME	50	0001	CAPACITACIÓN SALUD OCUP.

Nuevo Procesar Guardar Editar Anular Listar Imprimir Exportar Salir

- En el menú procesos se incluyó la opción de archivo plano para transferencia Banco Av Villas.

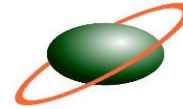

Archivo plano para Transferencia - Avillas

Información de Nómina:

Liquidación: Entre:
Tipo de Nómina: Y:
Período: Mensual Incluir Retirados
 Dependencia:
 Banco:

Información de la empresa:

Tipo de Identificación: Nit/Cédula Empresa: dv:
Nombre de la Empresa:
Tipo de Cuenta: Número de cuenta:

Nombre de Archivo: ...
Fecha de Generación:
Código de Transacción:
Código de Oficina:
Código de Adquiriente:

- En la hoja de vida, se reparó el campo Categoría de licencias, para actualizar los valores para que se muestren estas igual a Sycom 40 Transportes.

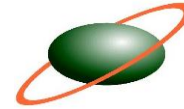

Hoja de Vida de Empleados

Información Personal | Estudios y Grupo Familiar | Información Laboral | Referencias | Listado

Identificación:
 Tipo ID: C-Cédula C Número: 11295423 0 Expedida En: BOGOTA D.C. (BO) Código: 11295423
 Apellidos: GRANADOS AGUDELO Nombres: GRISMEL

Fecha Nacimiento: 11/dic/1980 Edad: 27 Estado Civil: SOLTERO Hijos: 0
 Lugar Nacimiento: bogota Profesión: CONDUCTOR

Grupo Sanguineo: RH: Sexo:
 A AB B O Positivo Negativo Masculino Femenino

Residencia:
 Dirección: bogotoa
 Ciudad: BOGOTA D.C. (BOGOT) E-mail:
 Teléfono: 22454545 Celular: Vivienda Propia

Libreta Militar: Pasaporte:
 Primera Segunda Ninguno Distrito: Número: Vigencia:
 Número: Expedición: Vigencia:

Certificado Judicial: Licencia de Conducción:
 Número: Número: 878455 Lugar: BOGOTA (PREDETERMINAD) Categoría:
 Expedición: 01/oct/2005 Vigencia: 11/dic/2008

Estado: ACTIVO Observaciones:
 Inactivo / Retirado Es Conductor Fecha Creación: 11/jul/06 11:00 am

Insertar Foto
 Tallas:
 Camisa: M Pantalón: 32 Calzado: 40
 Usa Gafas

Nuevo Guardar Editar Eliminar Listar Imprimir Exportar Terceros Salir

- En autoliquidación de aportes, se reparó el problema con la actualización de fechas de pago de conductores para las nóminas que tienen activada la opción NCV (NOMINA DE CONDUCTORES Y VEHICULOS). En el catálogo de conductores se registrará la fecha de pago con un mes de diferencia a la fecha de pago registrada en la autoliquidación de aportes así:

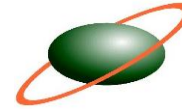

Autoliquidación de Aportes

Datos Generales | Liquidación detallada de Aportes | Novedades | Totales Administradoras | Archivos Planos | Listado

Autoliquidación: PAGO UNIFICADO DE APORTES **Número de Planilla:** DIC2013

Aportante: 860054978 ADISPETROL S A **Fecha de Liquidación:** 07/ene/2014

Presentación: Consolidado Sucursal Unico Dependencia **Sucursal:** **Período de Cotización:** Diciembre 2013

Período Salud: Enero 2014

Tipo de Planilla: E Empleados En **Período a Corregir:** **Fecha de Pago:** 07/ene/2014

Planilla a Corregir: **Estado Actual:** ACTIVO

Observaciones: **Fecha de Creación:** 04/feb/14 04:32 pm

Usuario: SUPERVISOR

Redondear a Miles, los valores de la planilla

Opciones de Autoliquidación:

Nómina: OPERADORES DE VEHICULOS

Area:

Dependencia:

Centro Trabajo:

Pago Unificado

- ALTANSALUD EPS S.A. |EPS001
- ARL SURA |14-28
- CAFAM CAJA DE COMPENSACION FAMILIAR|CCF
- CAFESALUD EPS. |EPS003
- COLFONDOS PENSIONES |231001
- COLPATRIA SALUD EPS |EPS015
- COLPENSIONES |25-14
- COMFAMILIAR DEL ATLANTICO |CCF07

Por Administradora

	TOTAL A PAGAR	AFILIADOS	ADMN
Aportes a Pensiones:	134.028.000,00	547	6
Aportes a Salud:	106.142.200,00	557	12
Riesgos Profesionales:	58.088.400,00	555	3
Cajas de Compensación:	34.134.100,00	557	1
Aportes al SENA:	175.200,00	557	
Aportes al ICBF:	262.900,00	557	
Aportes a ESAP:	0,00	0	
Aportes a MIN.EDU:	0,00	0	
TOTAL GENERAL:	0.00		

Total de Aportes: 853.353.000,00 **Empleados:** 557

Vr Total de Nómina: 853.353.000,00

Nuevo **Autoiq** **Guardar** **Editar** **Imprimir** **Cerrar** **Reabrir** **Anular** **Eliminar** **Archivos** **0** **Salir**

Catálogo de Conductores

Información Personal | Información Laboral | Imágenes | Referencias | Capacitaciones | Documentos | Listado

Clasificación: Grupo: CONDUCTORES **Modalidad:** CONDUCTOR PROPIO

Información de la cuenta: Clase: AHORROS **Número:** 455470015427 **Banco:** 0051 BANCO DAVIVIENDA **Lugar:** BOGOTA D.C. (BOGOTA D.C.)

Información de Seguridad Social y Fondos:

Entidad	Último Pago
Pensiones: COLPENSIONES	07/feb/2014
Eps-Salud: EPS SURA	07/feb/2014
Arp. Riesgos: ARL SURA	07/feb/2014

Vinculación: Número de Contrato: 0 Contrato Activo **Fecha de Ingreso:**

Tarjeta de Ingreso: Número de Tarjeta: **Fecha de Emisión:** **No. Edición:** 0 **Fecha de Vencimiento:**

Pasaporte de Seguridad: Número de Pasaporte: **Fecha de Emisión:** **Fecha de Vencimiento:**

-PINZON NIETO CARLOS HUMBERTO Id.11342195

Transportadora: **Vehículo Actual:** SVC665 **Pasado Judicial:**

Observaciones:

Estado Actual: ACTIVO **Fecha de Creación:** 09/sep/2008 **Usuario:** ADMIN

Nuevo **Guardar** **Editar** **Eliminar** **Estado** **Listar** **Imprimir** **Exportar** **Salir**

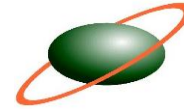

- En préstamos a empleados, se creó el parámetro para establecer cupos de endeudamiento. Opción: TEP-PORCENTAJE DE ENDEUDAMIENTO SOBRE EL SALARIO (0-No aplica)

Opciones de la Aplicación

Código: TEP Módulo: NOMINA

Descripción: PORCENTAJE DE ENDEUDAMIENTO SOBRE EL SALARIO (0-No aplica)

Tipo de Dato: DECIMAL Nivel: 5

Valor: 50

Guardar Eliminar Salir

Los cambios realizados solo tendrán efecto hasta el próximo inicio del programa

IdOpc	Opcion	TipoDato	Valor	NivUp	niv
AUT	AGENTE AUTORETENEDOR	BOOLEAN	1	4	GE
CPL	CUENTA POR PAGAR A EMP	BOOLEAN	1	4	NC
DCC	PERMITIR DISTRIBUCION	BOOLEAN	1	5	NC
FSR	TARIFA DEL FONDO DE SO	DECIMAL	1	4	NC
FSS	TARIFA DEL FONDO DE SO	DECIMAL	1	4	NC
HOR	HORAS JORNADA DIARIA	INTEGER	10	5	NC
LVD	EN LIQUIDACION DE VACA	BOOLEAN	1	5	NC
MUA	CANTIDAD MAXIMA DE USU	INTEGER	2	5	GE
PSI	PORCENTAJE DE SALARIO	DECIMAL	70	4	NC
PXI	PORCENTAJE DE SALARIO	DECIMAL	0	4	NC
PXR	PORCENTAJE EXCENTO DE	DECIMAL	25	4	NC
RTC	AGENTE AUTORETENEDOR	BOOLEAN	1	5	GE
...

Préstamos a Empleados

Préstamos Listado

Empleado: 80757097 ACOSTA CASTRO GERMAN ANDRES NC:918 /nomina:OPERADORES DE VEHICULOS /Dep:CONDUCTORES-CONDUCTORES

Concepto: PRESTAMOS PRE Número: 6490

Valor Préstamo: 1.000.000,00 Fecha: 07/ene/2014

No. de Cuotas: 2

Valor Cuota: 500.000,00 Fecha Dev: - - -

Total Préstamo: 1.000.000,00

Total Abonado: 0,00 Usuario: - - -

Saldo Actual: - - -

Comprobante: - - -

Observación: - - -

Frecuencia de D: - - -

Fecha Primer D: - - -

No. Cuotas por: - - -

Descontar

Descontar en liquidacion de vacaciones:

Nómina-Préstamos

Excede el nivel de deuda permitido: 50% del salario básico !
Cupo actual: 430.000,00

Aceptar

Nuevo Guardar Editar Anular Eliminar Cancelar Listar Imprimir Exportar Salir

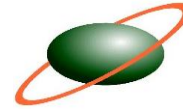

Si se requiere habilitar el permiso para que el usuario pueda elaborar el préstamo excediendo el nivel de endeudamiento se debe activar el permiso CUP-Permitir exceder nivel de endeudamiento al documento de préstamo.

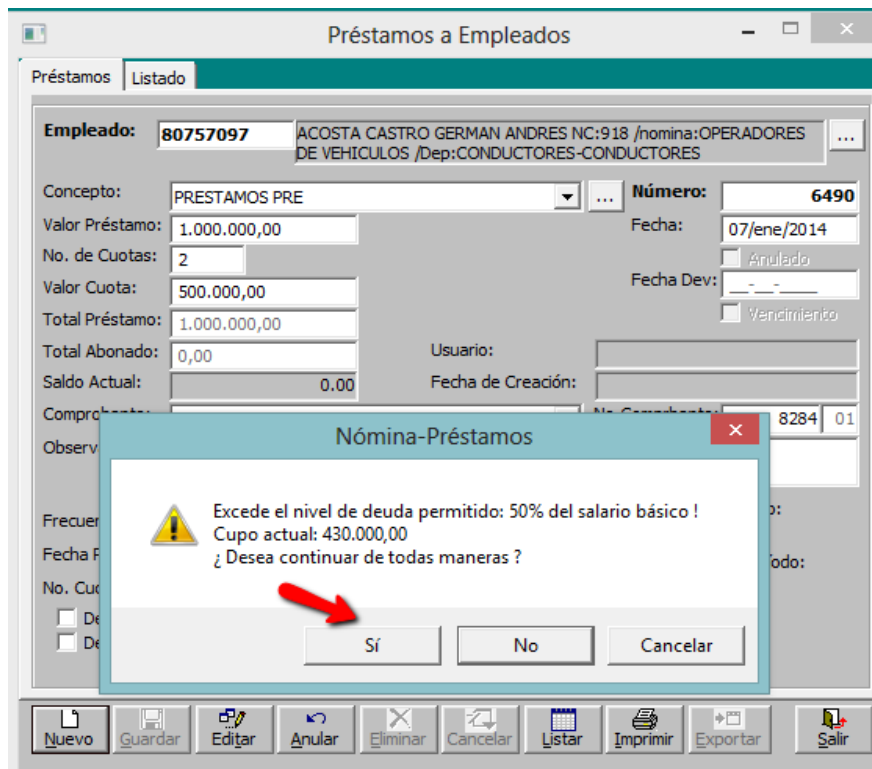

✚ En hoja de vida de empleados se incluyeron nuevos permisos:

CAP-Modificar Información de capacitaciones

LAB-Modificar Información de Experiencia Laboral

REF-Modificar Información de Referencias

DOC-Modificar Información de Documentos

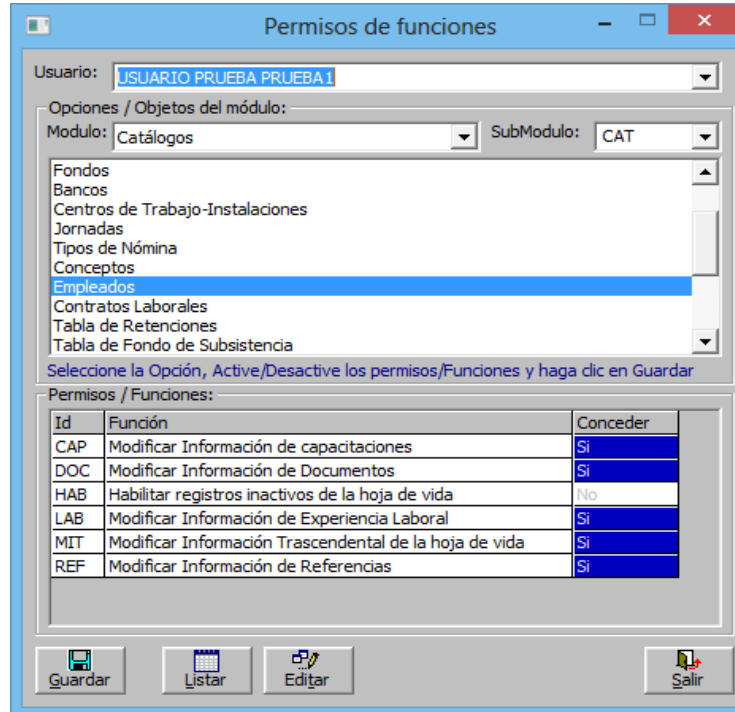
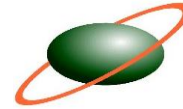

- Se revisó la función de promedios de salario básico, en la liquidación de empleados con ingreso y retiro en el mismo mes.

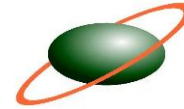

Cambios realizados en el módulo Transporte:

- En anticipos se cambió el valor en el campo Tipo: COMBUSTIBLE por OTROS-COMBUSTIBLE

- En el menú procesos se agregó opción para actualización masiva de presupuestos de anticipos.

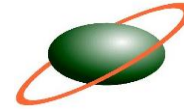

Actualización de Presupuestos

General Listado

Opciones:

Concepto: **COMBUSTIBLE**

Categoría de vehículo: 0003 CAMIONES DE 3 Y 4 EJES

Tipo de peaje:

Combustible: BIO DIESEL

Ruta:

ARMENIA (QUINDIO)

MANIZALES (CALDAS)

Tipo de Motor:

Tipo de Vehículo:

Tipo de Afiliación:

Rango de peso:

Rango de Fecha: Entre: ___-___-___ Y: ___-___-___

Tarifa: 3.000,00

Totales

Actualizar Listar Imprimir Salir

En manifiestos de carga se incluyó interface de despachos, formato EL FARO.

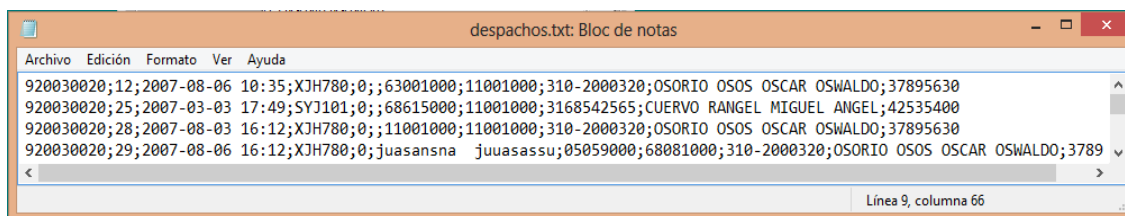

Se debe tener en cuenta la configuración del archivo tal como se configura en la versión 30.

Se reparó el problema con el reporte de Manifiestos de carga, para que se totalicen bien los anticipos.