

**Manual de Pruebas Versión: Syscom40 – 40.91**

- ✚ **F0203-1:** En la imagen se observa el filtro que fue añadido y permite filtrar por varias compañías. Esta solicitud fue realizada por la empresa La Y de la Palma. Se deben copiar los registros de filtros en la tabla (Sys\_Fields), tipo: Trn\_ComDetalle, Trn\_NiifDetalle, AcuCuentas, AcuCuentasBG, AcuNiifCuentas de la base de datos dbsyscom.mdb de esta versión.

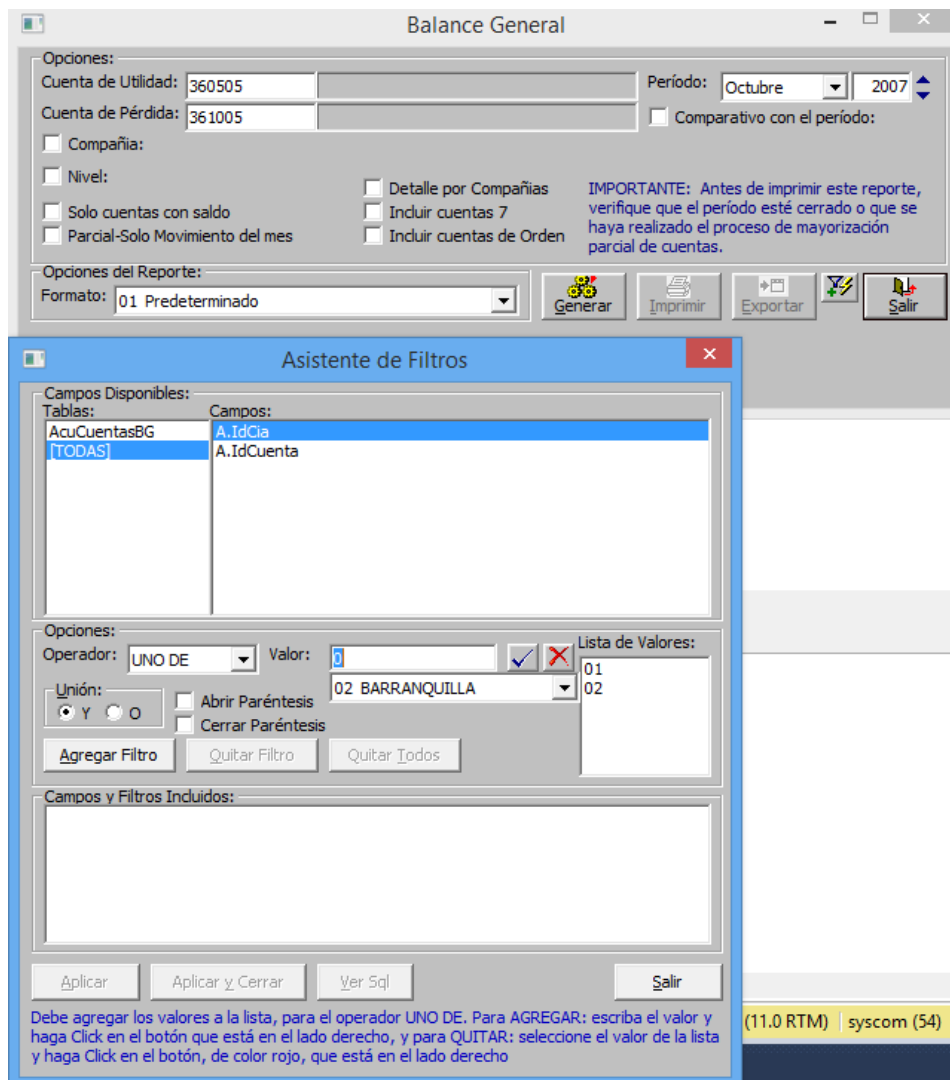

- ✚ **F0203-2:** En los reportes de Estado de Situación Financiera se agregó la opción para más filtros para poder filtrar por una sola compañía.

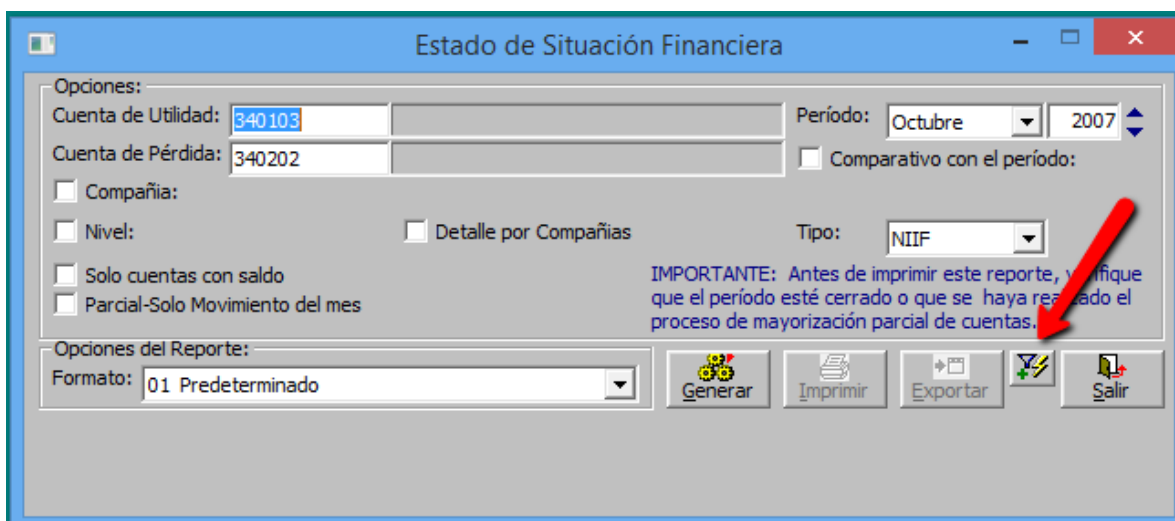
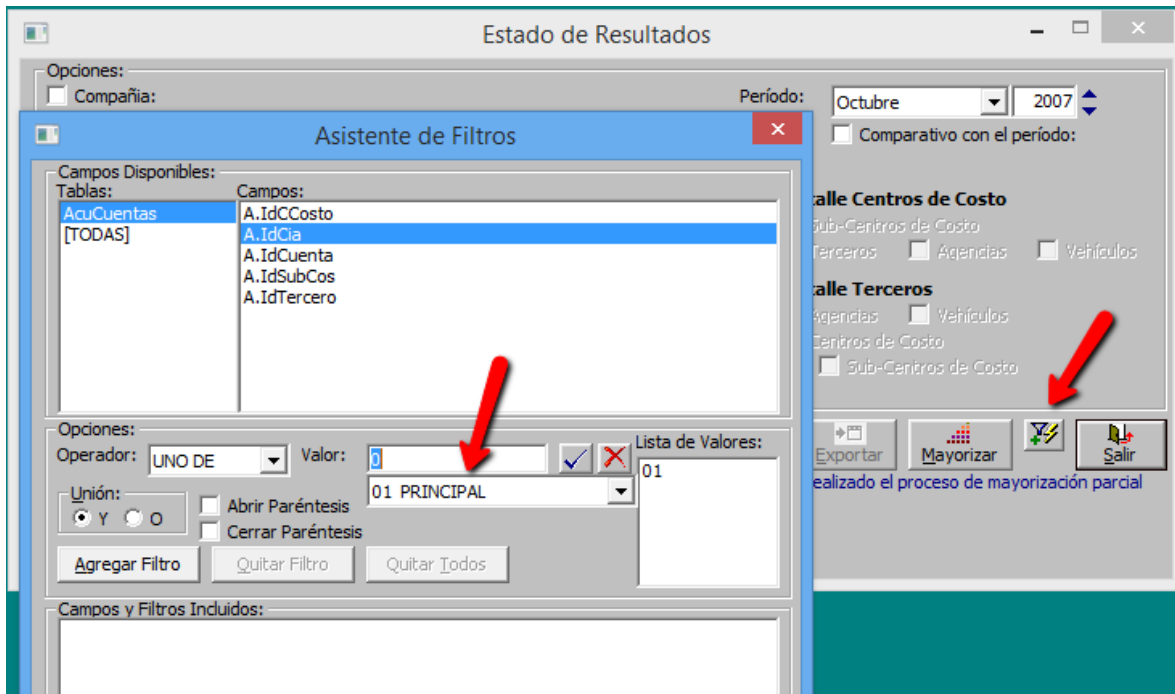

- 🚩 **F0203-3:** Se incluye botón de más filtros en balance de comprobación de la contabilidad general y de NIIF.

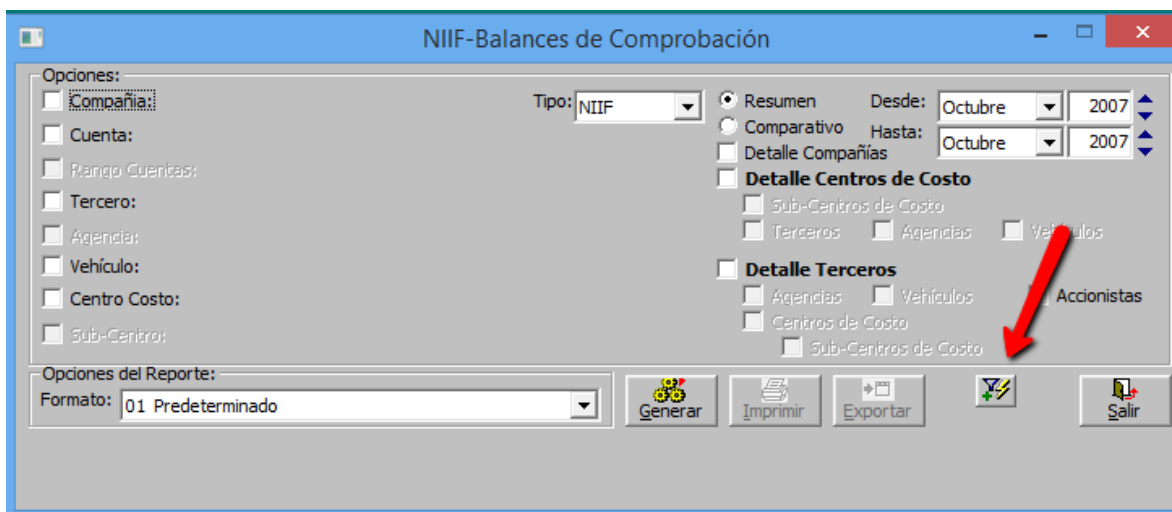
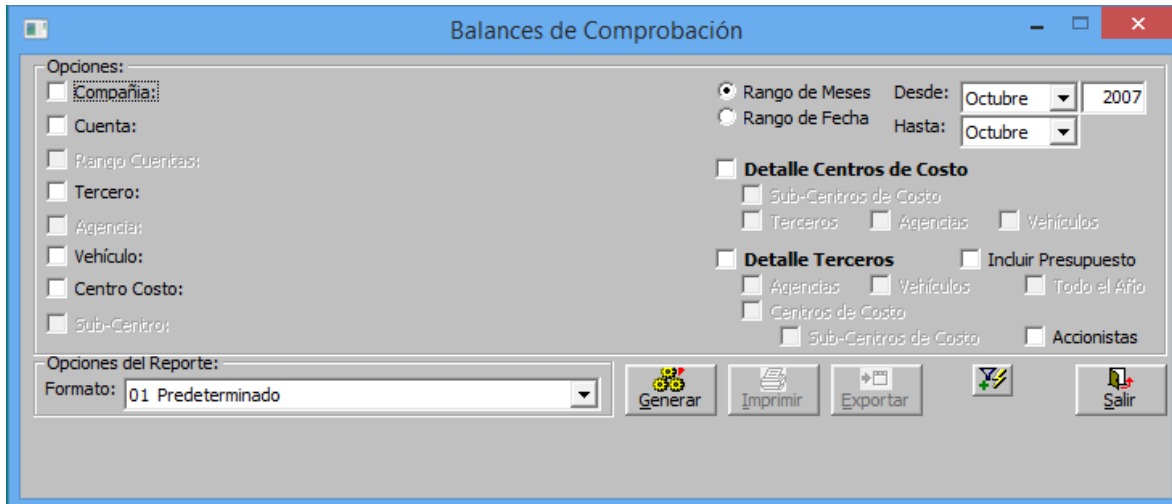

- 🚩 **F0203-4:** Ya no se presenta el error al seleccionar la opción de más filtros en la ventana de libros auxiliares.

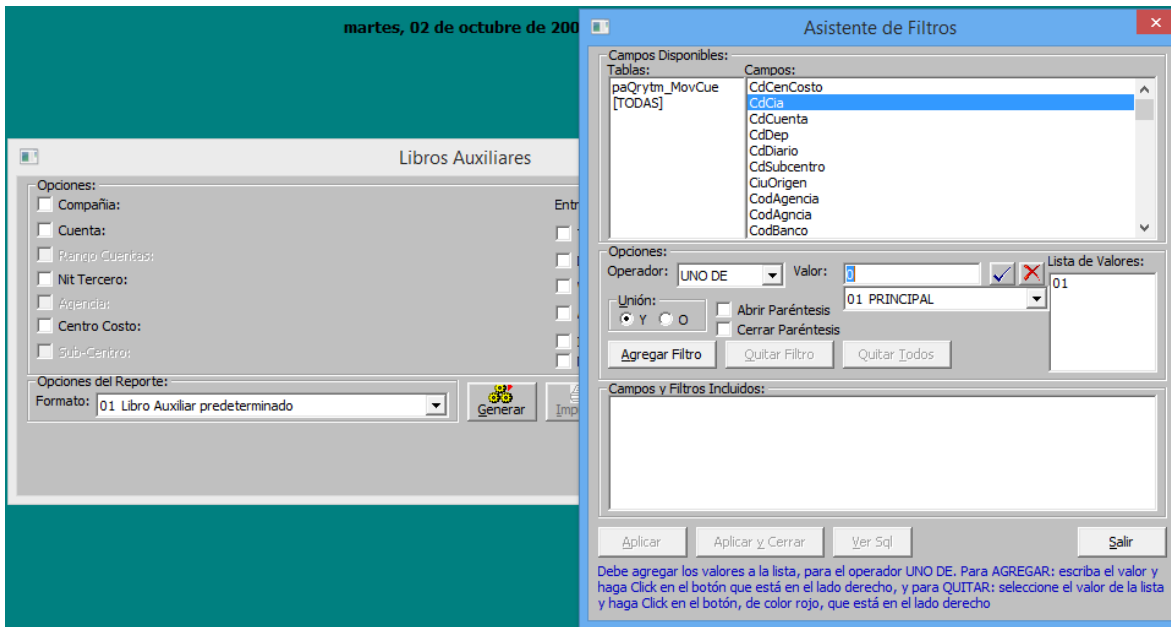

El error que se presentaba antes de esta versión era el siguiente:

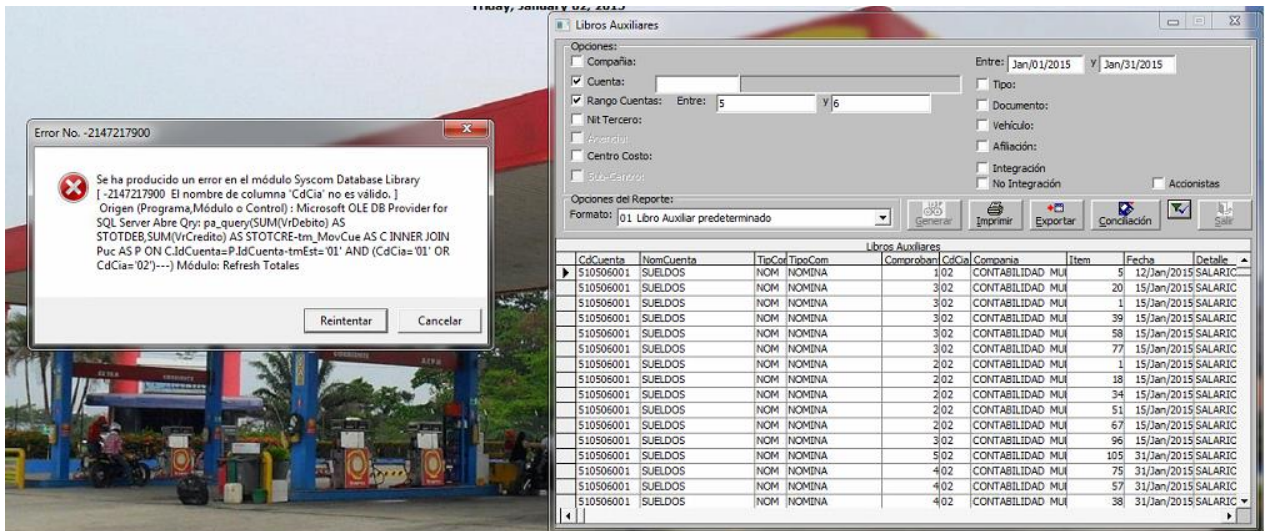

- ✚ **F0204:** En remesas se separó el texto de errores web Service en otro campo observaciones.

- Información del Cliente:** Nit/Cédula: 37841164, Nombre: ACEVEDO SANCHEZ WILLIAM, Agencia: 0.
- Remiteinte:** Nit/Cédula: 37841164, Nombre: ACEVEDO SANCHEZ WILLIAM, Dirección: CRA 3 56 B 78.
- Destinatario:** Nit/Cédula: 7333840, Nombre: ABRIL RODRIGUEZ NELSON, Dir. Destino: bogotoa.
- Vehículo:** Placa: SFG250, Remolque: /BRIGADIER 500 DOB.TRO Modelo: 1999 Carr: ABIERTO /TERCEROS, Conductor: 100949352000, CACERES MONTOYA JOSE VICENTE.
- Totales/Comentarios:** Unidades: 0,00; Peso Total: 800,00; Total Cobros: 108.000,00; Flete Tabla: 72.000,00; Total Pagos: 72.000,00. A red arrow points to the 'Total Pagos' field. The 'Comentarios' field contains a red-bordered box with the text: 'Aqui solo se mostrarán las observaciones registradas por el usuario y los mensajes del Web Services del Ministerio se verán en la pantalla de la remesa y ya no en este campo.'
- Información Comercial:** No. REMESA: 177, Cia: 01, Fecha: 03/ago/2007, Fecha Despacho: 03/ago/2007 11:14, Tipo de Remesa: CREDITO, Tipo Operación: GENERAL, Ruta: ARMENIA \_ MANIZA, Comprobante: 002, Tipo de Tarifa: CUMPLIDO, Tipo de Ruta: INTERURB, Usuario: SUPERVISOR.

- ✚ **F0205:** En remesas y ordenes de cargue, se separó la validación de manifiestos cumplidos y anticipos legalizados.
  - Opción VCO solo valida Cumplidos pendientes, NMC-Solo para cumplidos
  - Nueva opción VAO (VALIDAR ANTICIPOS EN LA ORDEN DE CARGUE Y REMESAS DE TRANSPORTE)
  - Nueva opción NMA (NUMERO MAXIMO DE MANIFIESTOS CON ANTICIPOS SIN LEGALIZAR)
  - Nuevo permiso: LAN (Permitir Despachos Con Anticipos Pendientes de legalización)

Anteriormente el sistema mostraba los siguientes mensajes de validación de acuerdo a la afiliación de los vehículos cuando se encontraba la opción VCO activada.

Para el tipo de afiliación propio en la el sistema mostraba los siguientes mensajes:

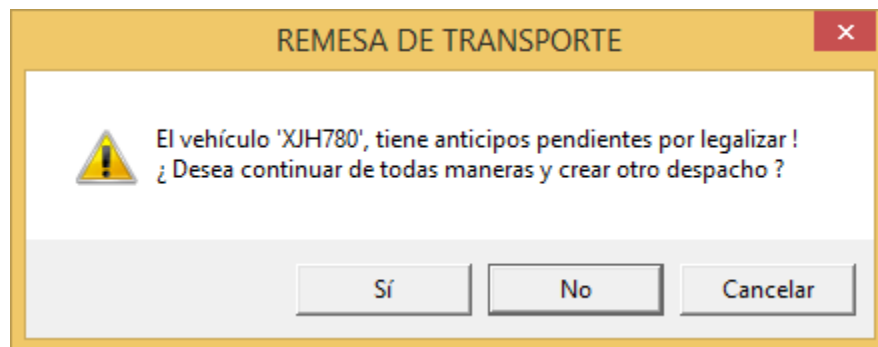
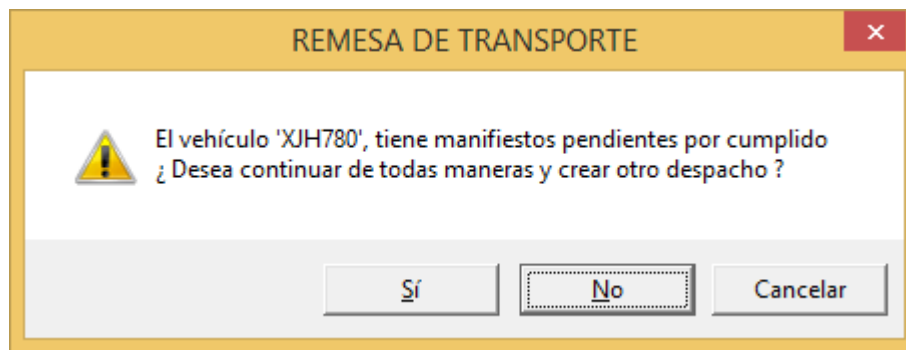

Para el tipo de afiliación diferente a Propio el sistema mostraba los siguientes mensajes:

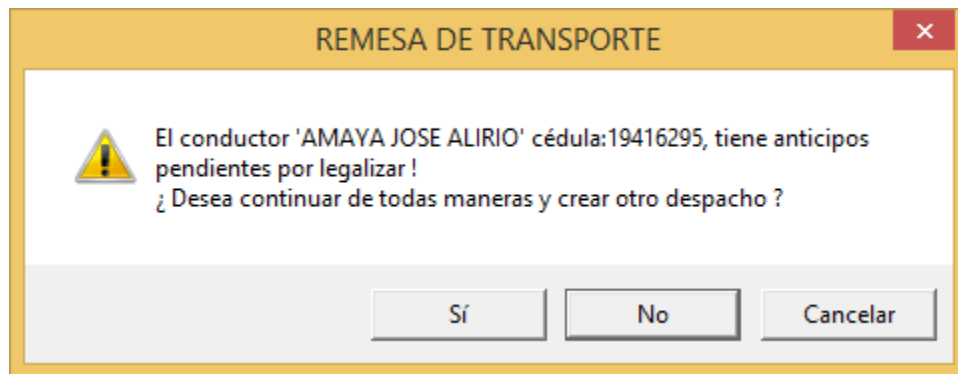
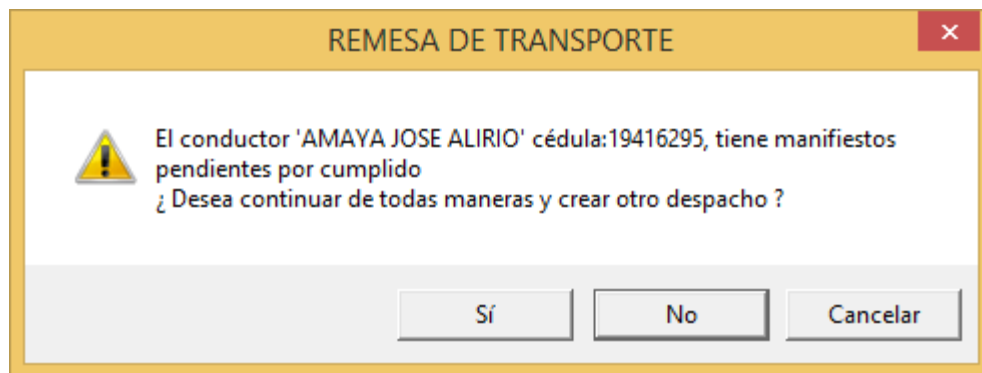

Con los cambios realizados en esta versión cuando se requiera validar manifiesto pendientes por cumplir se deben habilitar las siguientes opciones:

VCO (VALIDAR CUMPLIDOS EN LA ORDEN DE CARGUE Y REMESAS DE TRANSPORTE)

NMC (NUMERO MAXIMO DE MANIFIESTOS PENDIENTES DE CUMPLIDO)

Se plantea el siguiente ejemplo donde la opción NMC se encuentra en 4 y el vehículo es de tipo afiliación Terceros. El primer mensaje que se muestra hace referencia al vehículo y el segundo mensaje que se muestra para validar despachos pendientes para cumplir hacer referencia al conductor y este se muestra ya sea cuando se presione la tecla Enter sobre el conductor y /o cuando se presiona el botón de guardar sobre el documento.

Orden de cargue

Información del Cliente:  
 Nit/Cédula: 37841164 ACEVEDO SANCHEZ WILLIAM  
 Nombre: ACEVEDO SANCHEZ WILLIAM  
 Agencia: ...

Lugar de cargue (Remitente):  
 Nit/Cédula: 37841164 ACEVEDO SANCHEZ WILLIAM  
 Nombre: ACEVEDO SANCHEZ WILLIAM  
 Dirección: CRA 3 56 B 78 Sede: ...

Destinatario:  
 Nit/Cédula: 37841164 ACEVEDO SANCHEZ WILLIAM  
 Nombre: ACEVEDO SANCHEZ WILLIAM  
 Dir. Destino: CRA 3 56 B 78

Seleccione el vehículo de la lista:  
 Placa: SDC100 No. CH...  
 Remolque: ...  
 Conductor: 42535400

ORDEN No. 59 Cia: 01  
 Fecha: 03/ago/2007  
 Tipo Operación: GENERAL  
 Tipo Ruta: INTERURBANO  
 Pedido No. 0 01  
 Remesa No. 0 01  
 No. Camiones: 0  
 No. Despachos: 0 Pendiente: 0  
 Ruta: BUCARAMANGA (SANT) ACTIVO PERMANENTE  
 Anulado  Editado

**ORDEN DE CARGUE DE TRANSPORTE**

⚠ El vehículo 'SDC100', tiene manifiestos pendientes por cumplimiento  
 ¿Desea continuar de todas maneras y crear otro despacho ?

Sí No Cancelar

Item	Código de Carga	Des	Documento	Referencia 1	Referencia 2	Referencia 3	Naturaleza		
1			0	0	kg Kilog		SOLIDO		
Lugar Origen		Lugar Destino		Documento	Referencia 1	Referencia 2	Referencia 3		
							Agregar Eliminar		
Item	IdMercancia	DescripMcias	Cantidad	PesoNeto	UndMed	IdEmp	Empaque	IdNat	Natizaprod

Nuevo Guardar Editar Abrir Cerrar Anular Listar Imprimir Exportar Salir

Orden de cargue

Información del Cliente:  
 Nit/Cédula: 37841164 ACEVEDO SANCHEZ WILLIAM  
 Nombre: ACEVEDO SANCHEZ WILLIAM  
 Agencia: ...

Lugar de cargue (Remitente):  
 Nit/Cédula: 37841164 ACEVEDO SANCHEZ WILLIAM  
 Nombre: ACEVEDO SANCHEZ WILLIAM  
 Dirección: CRA 3 56 B 78 Sede: ...

Destinatario:  
 Nit/Cédula: 37841164 ACEVEDO SANCHEZ WILLIAM  
 Nombre: ACEVEDO SANCHEZ WILLIAM  
 Dir. Destino: CRA 3 56 B 78 Sede: ...

Selección del vehículo de la lista de embarques:  
 Placa: SDC100  
 Remolque:  
 Conductor: 42535400

Vehículos en turno:

ORDEN No. 59 Cia: 01  
 Fecha: 03/ago/2007  
 Tipo Operación: GENERAL  
 Tipo Ruta: INTERURBANO  
 Pedido No. 0 01  
 Remesa No. 0 01  
 No. Camiones: 0  
 No. Despachos: 0 Pendiente: 0  
 Ruta: ARMENIA \_ MANIZALÉ  
 Lugar Fletes: BUCARAMANGA (SANT)  
 Estado Actual: ACTIVO  
 PERMANENTE  
 0,00 Anulado  
 1.200,00 Editado

Detalle de mercancías:

Item	Código de Carga	Lugar Origen
2		ARMENIA (QUINDIO)

ORDEN DE CARGUE DE TRANSPORTE

El conductor 'CUERVO RANGEL MIGUEL ANGEL' cédula:42535400, tiene manifiestos pendientes por cumplido  
 ¿Desea continuar de todas maneras y crear otro despacho ?

Sí No Cancelar

Item	IdMercancia	Descripciones	Cantidad	PesoNeto	Unidad	IdEmp	Tempaque	IdNat	NatZaprod
1	180101	cacao	0,00	1.200,00	kg	0	PAQUETES	0001	SOLIDO

Naturaleza: SOLIDO  
 endencia 3  
 Agregar Eliminar

Nuevo Guardar Editar Abrir Cerrar Anular Listar Imprimir Exportar Salir

Cuando el despacho se realiza a un vehículo de afiliación Propio se muestra un solo mensaje así:

Orden de cargue

Información del Cliente:  
 Nit/Cédula: 37841164 ACEVEDO SANCHEZ WILLIAM  
 Nombre: ACEVEDO SANCHEZ WILLIAM  
 Agencia: ...

Lugar de cargue (Remitente):  
 Nit/Cédula: 37841164 ACEVEDO SANCHEZ WILLIAM  
 Nombre: ACEVEDO SANCHEZ WILLIAM  
 Dirección: CRA 3 56 B 78 Sede: ...

Destinatario:  
 Nit/Cédula: 37841164 ACEVEDO SANCHEZ WILLIAM  
 Nombre: ACEVEDO SANCHEZ WILLIAM  
 Dir. Destino: CRA 3 56 B 78

Selección del vehículo de la lista:  
 Placa: SJK785  
 Remolque: ...  
 Conductor: 37841164

ORDEN No. 61 Cia: 01  
 Fecha: 03/ago/2007  
 Tipo Operación: GENERAL  
 Tipo Ruta: INTERURBANO  
 Pedido No. 0 01  
 Remesa No. 0 01  
 No. Camiones: 0  
 No. Despachos: 0 Pendiente: 0

ARMENIA \_ MANIZALÉ  
 BUCARAMANGA (SANT)  
 ACTIVO  
 PERMANENTE  
 0,00  
 900,00 Anulado Edipado

**ORDEN DE CARGUE DE TRANSPORTE**

⚠ El conductor 'ACEVEDO SANCHEZ WILLIAM' cédula:37841164, tiene manifiestos pendientes por cumplimiento  
 ¿Desea continuar de todas maneras y crear otro despacho ?

Sí No Cancelar

Detalle de mercancías

Item	Código de Carga	D	U	U	kg Kilog	Naturaleza			
2						SOLIDO			
Lugar Origen Lugar Destino Documento Cliente Referencia 1 Referencia 2 Referencia 3									
ARMENIA (QUINDIO) MANIZALES (CALDAS) ...									
Item	IdMercancia	Descripción	Cantidad	PesoNeto	UndMed	IdEmp	Empaque	IdNat	Natzaprod
▶	11101001	Harina de trigo	0,00	900,00	kg	0	PAQUETES	0001	SOLIDO

Nuevo Guardar Editar Abrir Cerrar Anular Listar Imprimir Exportar Salir

Si se requiere validar los anticipos pendientes por legalizar se deben activar las siguientes opciones en el sistema:

VAO (VALIDAR ANTICIPOS EN LA ORDEN DE CARGUE Y REMESAS DE TRANSPORTE)  
 NMA (NUMERO MAXIMO DE MANIFIESTOS CON ANTICIPOS SIN LEGALIZAR)

Nuevo permiso para permitir al usuario realizar el despacho así tenga anticipos pendientes por legalizar: LAN (Permitir Despachos Con Anticipos Pendientes de legalización)

Opciones de la Aplicación

Código: VAO Módulo: TRANS

Descripción: VALIDAR ANTICIPOS EN LA ORDEN DE CARGUE Y REMESAS DE TRANSPORTE

Tipo de Dato: BOOLEAN Nivel: 4

Valor:  Sí  No

Guardar Eliminar 0 Buscar Salir

Los cambios realizados solo tendrán efecto hasta el próximo inicio del programa

IdOpc	Opcion	TipoDato	Valor	NivUp	nMox
A2F	ASIENTO TIPO 2 EN FACTU	BOOLEAN	0	5	TRAF
AAF	PERMITIR APLICACIÓN AU	BOOLEAN	0	5	MAIN
ACD	AJUSTES DE INVENTARIO T	BOOLEAN	1	5	MAIN
ADC	ALARMA DOC. CLIENTES	BOOLEAN	1	5	MAIN
ADI	SALIDA DE ADITIVO EN CIE	BOOLEAN	1	5	MAIN
AGE	VALIDAR AGENCIA DE CLIE	BOOLEAN	0	4	MAIN
ALO	TIPO DE DESCUENTO DE AI	VARCHAR	OPCIONAL	5	TRAF
ANT	NIT DEL CONDUCTOR EN A	BOOLEAN	1	5	TRAF
AOC	ACTIVAR ORDEN DE CARG	BOOLEAN	1	5	TRAF
AOE	ACTIVAR ORDEN DE SERVI	BOOLEAN	0	4	TRAF
AON	HABILITAR APROBACION D	BOOLEAN	0	5	MAIN
AOP	TIPO DE DESCUENTO DE AI	VARCHAR	OPCIONAL	5	TRAF
AOT	ACTIVAR ORDEN DE TRAN	BOOLEAN	1	4	TRAF

Opciones de la Aplicación

Código: NMA Módulo: TRANS

Descripción: NUMERO MAXIMO DE MANIFIESTOS CON ANTICIPOS SIN LEGALIZAR

Tipo de Dato: INTEGER Nivel: 5

Valor: 2

Guardar Eliminar 0 Buscar Salir

Los cambios realizados solo tendrán efecto hasta el próximo inicio del programa

IdOpc	Opcion	TipoDato	Valor	NivUp	nMox
A2F	ASIENTO TIPO 2 EN FACTU	BOOLEAN	0	5	TRAF
AAF	PERMITIR APLICACIÓN AU	BOOLEAN	0	5	MAIN
ACD	AJUSTES DE INVENTARIO T	BOOLEAN	1	5	MAIN
ADC	ALARMA DOC. CLIENTES	BOOLEAN	1	5	MAIN
ADI	SALIDA DE ADITIVO EN CIE	BOOLEAN	1	5	MAIN
AGE	VALIDAR AGENCIA DE CLIE	BOOLEAN	0	4	MAIN
ALO	TIPO DE DESCUENTO DE AI	VARCHAR	OPCIONAL	5	TRAF
ANT	NIT DEL CONDUCTOR EN A	BOOLEAN	1	5	TRAF
AOC	ACTIVAR ORDEN DE CARG	BOOLEAN	1	5	TRAF
AOE	ACTIVAR ORDEN DE SERVI	BOOLEAN	0	4	TRAF
AON	HABILITAR APROBACION D	BOOLEAN	0	5	MAIN
AOP	TIPO DE DESCUENTO DE AI	VARCHAR	OPCIONAL	5	TRAF
AOT	ACTIVAR ORDEN DE TRAN	BOOLEAN	1	4	TRAF

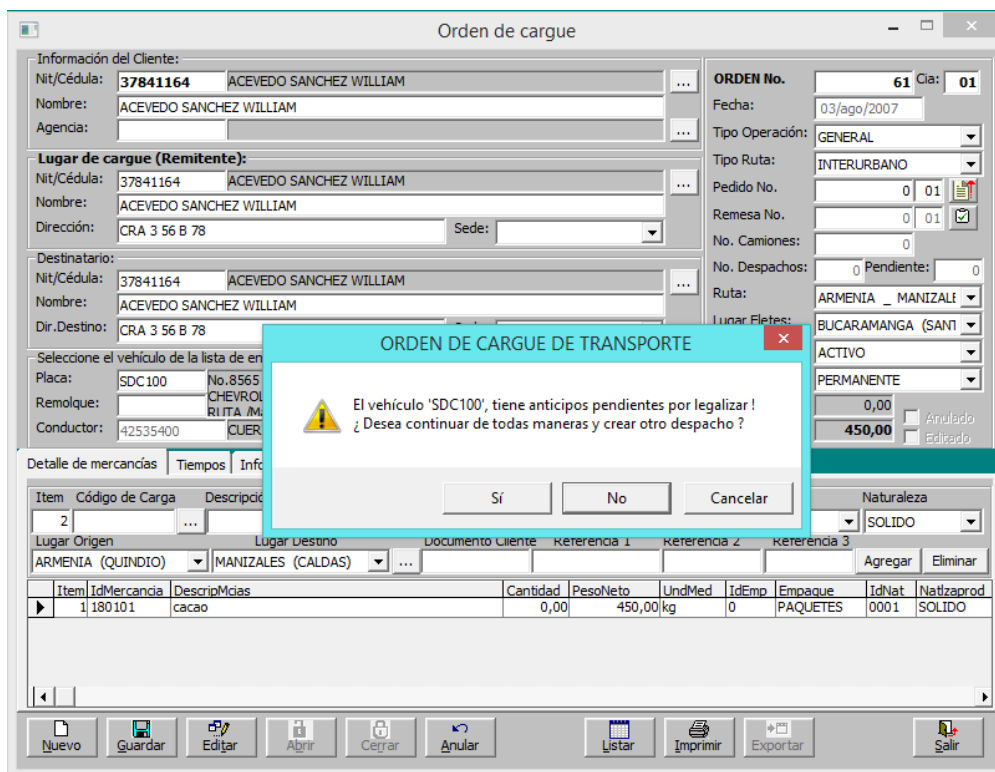
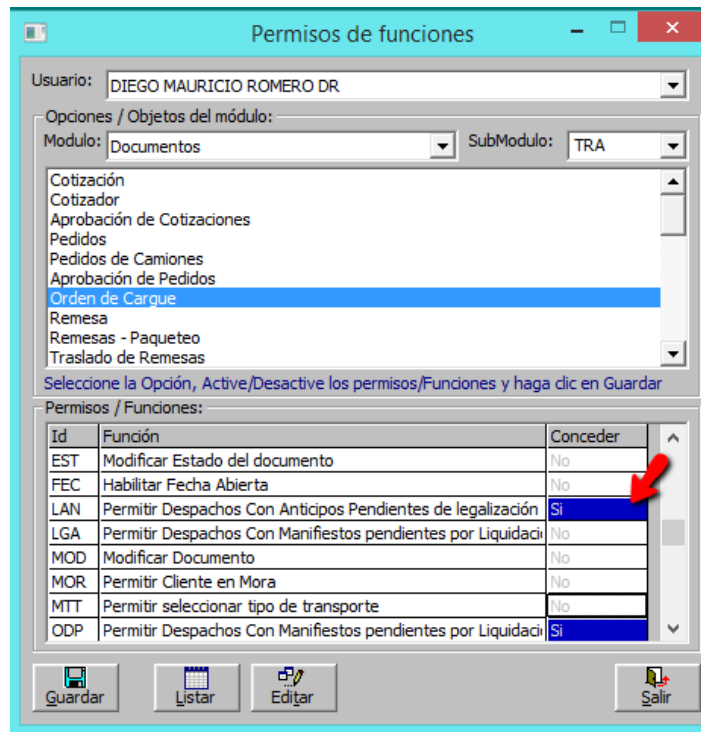

- ✚ **F0206-1:** En anticipos de órdenes de servicio se incluyó validación para órdenes con cumplido.
  - Se creó permiso: CUM (Permitir Anticipos a Ordenes Cumplidas). Solicitud realizada por Cotranscopetrol.

Anticipos a Ordenes de Servicio

Orden de Servicio:  
**Orden No.** 5 01 Fecha: 03/ago/2007   
Vehículo: SDF100 No.7485 R.11223 /TRANSPORTES MAGALLANES LTDA ...  
Cliente: 7333840 ABRIL RODRIGUEZ NELSON ...  
Poseedor: 856030520 TRANSPORTES MAGALLANES LTDA  
Conductor: 800600900 CAMPOS REYES ELIZABETH

**Anticipo No.** 7 **Cia:** 01  
Fecha: 03/ago/2007  
Fecha Vence: 10/jul/2015  
Comprobante: 0   
Fecha Creación:   
 Anulado

Anticipo a Ordenes de Servicio

Concepto: ANTICIPO C  
Forma de Pago: CHEQUE  
Cuenta/ Banco:   
Cuenta:   
Número de Cheque:   
Id. Beneficiario: 800600900  
Nombre del Beneficiario: CAMPOS REYES ELIZABETH  
**Valor del anticipo:** 0,00  
Valor Cancelado: 0,00 Saldo Pendiente: 0,00 Usuario:   
Observaciones:

Nuevo Guardar Editar Imprimir Devolver Cancelar Ordenes Listar Exportar Salir

Se creó permiso para permitir realizar anticipos a órdenes de servicio que ya se encuentran cumplidas.

CUM (Permitir Anticipos a Ordenes Cumplidas)

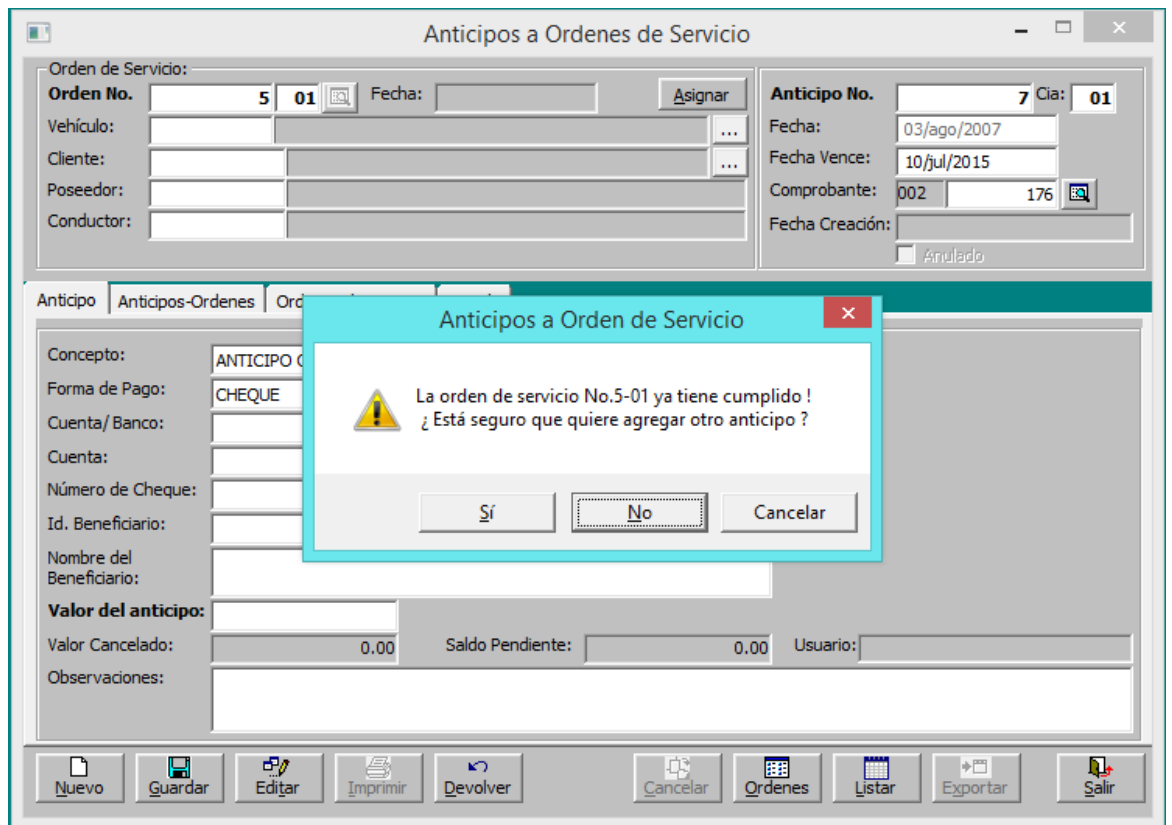
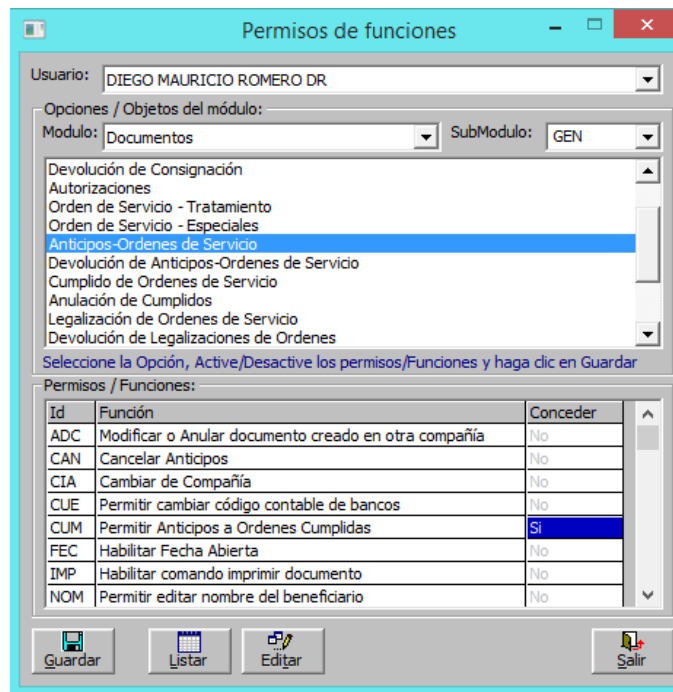

- ✚ **F0206-2:** En orden de cargue y remesa se agregó validación para los tiempos de cargue y descargue. No se permitirán fechas posteriores 30 días.

Orden de cargue

Información del Cliente:  
 Nit/Cédula: 37841164 ACEVEDO SANCHEZ WILLIAM  
 Nombre: ACEVEDO SANCHEZ WILLIAM  
 Agencia: ...

Lugar de cargue (Remitente):  
 Nit/Cédula: 37841164 ACEVEDO SANCHEZ WILLIAM  
 Nombre: ACEVEDO SANCHEZ WILLIAM  
 Dirección: CRA 3 56 B 78 Sede: ...

Destinatario:  
 Nit/Cédula: 37841164 ACEVEDO SANCHEZ WILLIAM  
 Nombre: ACEVEDO SANCHEZ WILLIAM  
 Dir. Destino: CRA 3 56 B 78

Selección del vehículo de la remesa:  
 Placa: SDC100  
 Remolque:  
 Conductor: 42535400

ORDEN No. 59 Cia: 01  
 Fecha: 03/ago/2007  
 Tipo Operación: GENERAL  
 Tipo Ruta: INTERURBANO  
 Pedido No. 0 01  
 Remesa No. 0 01  
 No. Camiones: 0  
 No. Despachos: 0 Pendiente: 0

ARMENIA \_ MANIZALI  
 BUCARAMANGA (SANT)  
 ACTIVO  
 PERMANENTE  
 0,00 Anulado  
 850,00 Editado

**Fecha fuera del rango permitido**

El valor que introdujo no es válido para este campo.  
 El campo o variable 'FECHA/HORA CITA PARA EL CARGUE' requiere un valor ENTRE 02/ago/2007 Y 02/sep/2007

Detalle de mercancías

Item	Código de Carga	Cantidad	Peso Neto	UndMed	IdEmp	Empaque	IdNat	NatZaprod
2		0,00	850,00	kg	0	PAQUETES	0001	SOLIDO

ARMENIA (QUINDIO) MANIZALES (CALDAS)

Nuevo Guardar Editar Abrir Cerrar Anular Listar Imprimir Exportar Salir

Detalle de mercancías | Tiempos | Información Comercial | Comentarios | Listado

Cargue:  
 Pactó Tiempos Cita para cargue: 04-09-2007 01:00  
 Tiempo total cargue: 12 horas 0 minutos  
 Llegada al cargue: 04/sep/2007 01:00  
 Entrada al cargue: 04/sep/2007 01:00  
 Salida del cargue: 04/sep/2007 13:00

Tiempo Proyectado para descargue:  
 Pactó tiempos Cita para descargue: 05/sep/2007 01:00  
 Tiempo total descargue: 12 horas 0 minutos  
 Llegada al descargue: 05/sep/2007 01:00  
 Entrada al descargue: - - - - : -  
 Salida del descargue: - - - - : -

- ✚ **F0207:** En radicación de cumplidos se reparó el problema de consecutivo, cuando varios usuarios crean registros simultáneamente. Anteriormente si varios usuarios trabajaban simultáneamente en la radicación de cumplidos ocurría que el segundo usuario que guarda el radicado sobrescribe la información del primero que guardo por capturarse en la pantalla el mismo consecutivo para estos dos usuarios. Solicitud realizada por la empresa Transportes Porras Amaya y Cargas de Colombia.

Información del manifiesto:

Manifiesto:	55 01	Fecha:	05/abr/2013	51 01
Vehículo:	GHJ854	Ruta:	0124 BUCARAMANGA SANTANDER - BOGOTA D.C.	
Poseedor:	86132500	TRANSPORTES ESPECIALES DE CARGA SA		
Conductor:	19416295	AMAYA JOSE ALIRIO		
Cliente:	901225362	JAIMES RODRIGUEZ ASOCIADOS S.A		

Radicación No. 18 Cia: 01

Fecha de Radicación: 31/dic/2007 14:51

Número de Cumplido: 0 00

Fecha de Cumplido: - - - -

Editado

Radicación | Documentos | Manifiestos | Raditaciones

Oficina de Radicación: 01 BUCARAMANGA (SANTANDER) Cantidad de Documentos: 4

Forma de Envío: manifiesto 55 radicación cumplido

Radicado Por: Id: 19416295 Nombre: AMAYA JOSE ALIRIO

Funcionario que Recibe: DIEGO MAURICIO ROMERO

Descripción de Documentos Anexos: Manifiesto No. 55

Observaciones: 55 RAD

Anteriormente el sistema sobrescribía la información registrada en estos campos cuando 2 usuarios trabajan simultáneamente en este documento.

Nuevo | Guardar | Editar | Eliminar | Manifiestos | Listar | Imprimir | Exportar | Salir

- ✚ **F0208:** En cumplidos se reparó el problema de consecutivo, cuando varios usuarios crean registros simultáneamente para que no se sobre escriba la información. Este caso fue reportado por la empresa Transportes Porras Amaya.

- ✚ **F0209:** En creación de vehículos se incluyó validación sobre configuración de remolque. El sistema a partir de esta versión validará que la configuración del remolque coincida con la configuración del vehículo. Se revisó el procedimiento de cambio de remolque-tráiler, para actualizar la configuración en el vehículo.

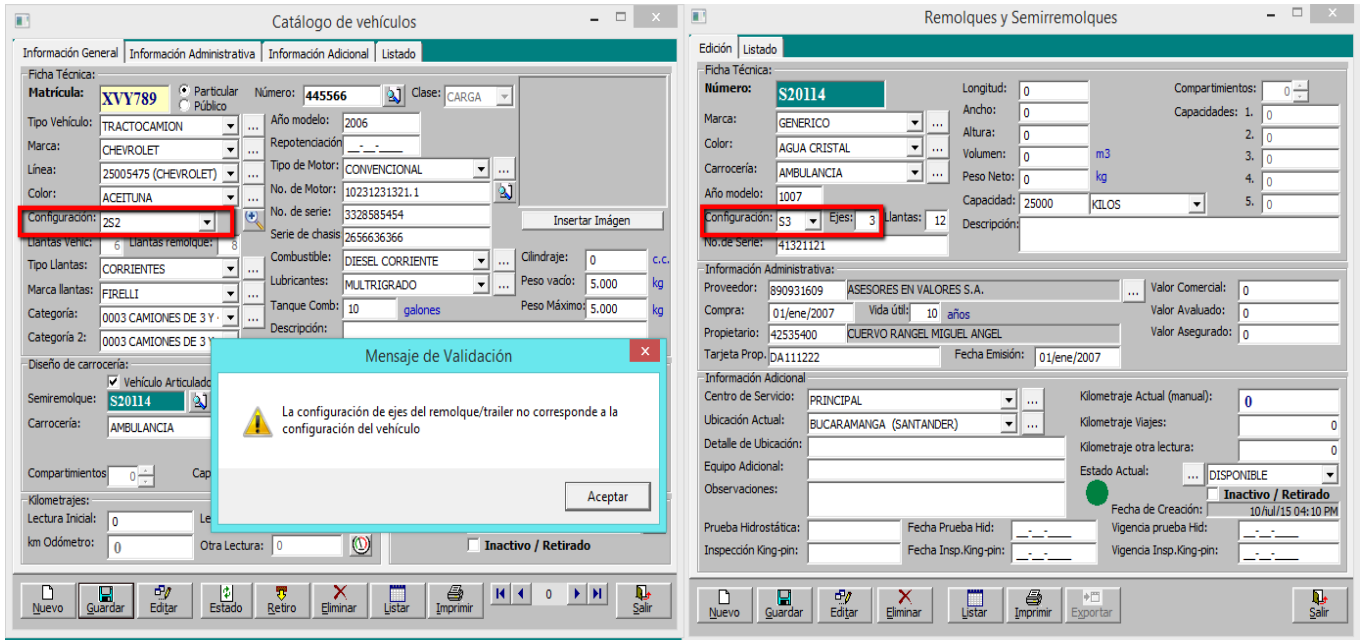

Se plantea el ejemplo con el vehículo XZY789 que tiene como configuración 2S3 y se va a realizar el proceso de cambio de remolque a un remolque de configuración S2, el sistema deberá entonces actualizar la configuración del vehículo a 2S2 así:

- Matrícula:** XYY789 (radio buttons for Particular and Público are present)
- Número:** 445566
- Clase:** CARGA
- Tipo Vehículo:** TRACTOCAMION
- Año modelo:** 2006
- Marca:** CHEVROLET
- Repotenciación:** (empty field)
- Línea:** 25005475 (CHEVROLET)
- Tipo de Motor:** CONVENCIONAL
- Color:** ACEITUNA
- No. de Motor:** 10231231321.1
- Configuración:** 2S2 (highlighted with a red arrow)
- No. de serie:** 3328585454
- Llantas Vehic:** 6
- Llantas remolque:** 12
- Serie de chasis:** 2656636366
- Combustible:** DIESEL CORRIENTE
- Cilindraje:** 0 c.c.
- Marca llantas:** FIRELLI
- Lubricantes:** MULTIGRADO
- Peso vacío:** 5.000 kg
- Categoría:** 0004 CAMIONES DE 5 EJ
- Tanque Comb:** 10 galones
- Peso Máximo:** 5.000 kg
- Categoría 2:** 0003 CAMIONES DE 3 Y
- Descripción:** CRUZ MIGUEL

The 'Diseño de carrocería' section includes:

- Vehículo Articulado
- Semiremolque:** RS200
- Carrocería:** AMBULANCIA
- Longitud Carrocería:** 0
- Ancho de Carrocería:** 0
- Longitud total del vehículo (incluyendo el semiremolque):** 0 metros
- Altura de Carrocería:** 0
- Capacidad de carga:** 25000 KILOS
- Compartimientos:** 0
- Capacidades de los compartimientos:** 0 0 0 0 0

The 'Kilometrajes' section shows:

- Lectura Inicial:** 0
- Lectura Viajes:** 0
- km Odómetro:** 0
- Otra Lectura:** 0

The 'Estado' section shows:

- Estado Actual:** DISPONIBLE
- Inactivo / Retirado

The bottom toolbar contains icons for: Nuevo, Guardar, Editar, Estado, Retiro, Eliminar, Listar, Imprimir, and Salir.

🚦 **F0210:** En Préstamos se amplió la longitud del campo Número de Cuotas a Descontar

Préstamos a Empleados

Préstamos Listado

Empleado: 32938807 AMADO MIRANDA ARELIS DONAIDE

Concepto: PRESTAMOS A EMPLEADOS VIVIENDA 0001 Número: 3

Valor Préstamo: 2.000.000,00 Fecha: 01/abr/2015

No. de Cuotas: 20 Anulado

Valor Cuota: 100.000,00 Fecha Dev: - - -

Total Préstamo: 2.000.000,00 Vencimiento

Total Abonado: 0,00 Usuario: SUPERVISOR

Saldo Actual: 2.000.000,00 Fecha de Creación: 10/jul/15 05:33 PM

Comprobante: 028 CAUSACIONES DE NOMINA No. Comprobante: 524 01

Observación:

- Descuentos Automáticos -

Frecuencia de Descuento: QUINCENAL Período: 1 No Descontar en el período:

Fecha Primer Descuento: 01/abr/2015 Cuota especial para el período:

No. Cuotas por Descuento 1

Descontar en liquidación de prima:

Descontar en liquidación de vacaciones: 10 cuotas

Nuevo Guardar Editar Anular Eliminar Cancelar Listar Imprimir Exportar Salir

- 🚩 **F0211:** En transporte-Semirremolques se quitó la validación del formato de matrícula para que el sistema permita el registro de remolques venezolanos y Ecuatorianos, entre otros. Solicitud realizada por Servitransa.

- Ficha Técnica:** Includes fields for "Número" (A25AV3E, highlighted with a red arrow), "Marca" (DITE), "Color" (ACEITUNA), "Carrocería" (ABIERTA), "Año modelo" (2007), "Configuración" (S3), "Ejes" (3), "Llantas" (12), "No.de Serie" (15456431.10), "Longitud", "Ancho", "Altura", "Volumen" (0 m3), "Peso Neto" (0 kg), "Capacidad" (25000 KILOS), and "Compartimientos" (0).
- Información Administrativa:** Includes "Proveedor" (800600900 CAMPOS REYES ELIZABETH), "Compra" (01/ene/2007), "Vida útil" (0 años), "Propietario" (25632030 CRUZ MIGUEL), "Tarjeta Prop." (421021052), "Fecha Emisión" (01/ene/2007), "Valor Comercial", "Valor Avaluado", and "Valor Asegurado" (all 0).
- Información Adicional:** Includes "Centro de Servicio" (MEDELLIN), "Ubicación Actual" (MEDELLIN (ANTIOQUIA)), "Detalle de Ubicación", "Equipo Adicional", "Observaciones", "Kilometraje Actual (manual)" (0), "Kilometraje Viajes", "Kilometraje otra lectura", "Estado Actual" (Inactivo / Retirado), "Fecha de Creación" (13/Jul/15 05:21 PM), "Fecha Prueba Hid", "Vigencia prueba Hid", "Fecha Insp.King-pin", and "Vigencia Insp.King-pin".

At the bottom, there is a toolbar with icons for "Nuevo", "Guardar", "Editar", "Eliminar", "Listar", "Imprimir", "Exportar", and "Salir".

🚦 **F0212:** En transporte-cumplidos se corrigió el problema con el bloqueo del comando Tiempos. Ya no se bloquea el botón de Tiempos cuando se actualizan estos.

Cumplidos de Manifiestos

Información del manifiesto:

**Manifiesto:** 87 01 Fecha: 15/dic/2007 Remesa: 111-01

**No. Cumplido:** 62 **Cia:** 01

Vehículo: SDD888 No.8778 /TRANSPORTES MAGALLANES LTDA DOBLETROQUE

No. Radicación:

Propietario: 856030520 TRANSPORTES MAGALLANES LTDA

Fecha: 03/ago/2007

Poseedor: 856030520 TRANSPORTES MAGALLANES LTDA

Tipo de Cumplido: TOTAL Anulado

Conductor: 19416295 AMAYA JOSE ALIRIO

Días de Plazo: 141 Fec.Pago: 22/dic/2007

Ruta: BUCARAMANGA \_BARRANQUILLA 0123 Liquidación: 0-00

Lugar Pago Saldo: BUCARAMANGA (SANTANDER)

Origen: BUCARAMANGA (SANTANDER) Destino: BARRANQUILLA (ATLANTICO)

Tolerancia en faltante: 0,00 UNIDAD

Tarifa Flete: 150,00 Peso Total: 4.500,00 Cumplido: 62-01

Unidad de cálculo: PESO

Tarifa Faltante /Pago: 0,00 Cobro: 0,00

DetItem	NumRemesa	CdCia	ItemRem	IdMercancia	DescripMcias	Cantidad	Cases	Cajas	Palets	PesoNeto
1	111,01		2	1101001	Harina de trigo	0,00	0	0	0	4.500,0

Item	Remesa	Cia	línea	Unidades	Cases	Cajas	Palets	Peso neto	Unidad	Volumen	Und.	Volumen
1		01	0	0	0	0	0	0		0		

Tarifa de Facturación: 0,00 PESO Tarifa Tabla: 0,00

Tarifa de Pago: 0,00 PESO

Item	Remesa	IdCia	ItemRem	UndOrigen	CasesOrigen	CajasOrigen	PaletsOrigen	PesoOrigen	UndMed	VolumenOrigen	UndVol	Und
1	111,01		2	0,00	0	0	0	4.500,00	kg	0,00	m3	

Nuevo Guardar Editar Imprimir Anular Manifiestos Listar Exportar Novedades Salir

- **F0213:** En entradas - documento equivalente, se revisó la validación de base para retención IVA para que el sistema no obligue a registro de base de retención de IVA cuando no se tenga que aplicar el Reteiva para el caso de los documentos equivalentes.

Entrada a Inventario - Compras

Información del Proveedor:  
 Nit/Cédula: **890931609** ASESORES EN VALORES S.A.  
 REGIMEN COMUN Ciudad: BUCARAMANGA

Entrada No. **216** Cla: **01**  
 Fecha Entrada: 03/ago/2007  
 Orden Compras: 0 01  
 Comprobante: 009 225  
 Estado: CERRADO  
 Devolución: Anulado Editado  
 Egreso: 0 01

Concepto: ENTRADA-DOCUMENTO EQUIVALENTE EI02 (ENT)  Documento Equivalente  
 Modalidad: INVENTARIO Factura No.   
 Cuenta por Pagar Fecha Factura:   
 Plazo: 0002 15 días (15) Fecha Vence: 03/ago/2007  Cargar Fletes al Costo  
 Múltiples Plazos

Detalle de Productos Totales Plazos Listado

<b>SUB-TOTAL:</b>	<b>405.000,00</b>	1,00	Valor Total Fletes:	0,00
-Total Descuentos:	0,00		Nit/Cédula Fletes:	
<b>Base Gravable:</b>	<b>405.000,00</b>		- Retención Fletes:	0,00
+Total Iva:			- Retención ICA Fletes:	0,00
-Retención Fuente:	0020 2.00% reten	8.100,00	Total a pagar Fletes:	<b>0,00</b>
-Retención ICA:	0041 0.0870% BU	352,35	- Sobretasa Bomberil:	0,00
-Retención IVA:		0,00	Iva Mayor Valor:	0,00
-Ret. Título CREE:		0,00	Observaciones:	
+Otros Cargos:	0,00		Usuario:	
-Otros Descuentos:	0,00		Hora:	
<b>TOTAL A PAGAR:</b>	<b>404.648,00</b>			

Nuevo Guardar Editar Devolver Eliminar Importar Listar Imprimir Exportar Salir

**Compilación 29 de Julio de 2015**

- 
**F0223:** En Pedidos, Órdenes y Remesas de transporte, se habilitó validación de Ciudades y Sedes.

**Pedido de Transporte**

Información del Cliente:

Nit/Cédula: **802005075** ACEITES S.A.  
 Nombre: ACEITES S.A.  
 Agencia:  
 Facturar a: 802005075 ACEITES S.A.

Remitente:

Nit/Cédula: 802005075 ACEITES S.A.  
 Nombre: ACEITES S.A.  
 Contacto:  
 Teléfono:  
 Email:  
 Sede: 001 PRINCIPAL

Destinatario:

Nit/Cédula: 899999068 ECOPETROL S.A.  
 Nombre: ECOPETROL S.A.  
 Contacto:  
 Teléfono: 2345148  
 Email:  
 Sede: 001 PRINCIPAL

PEDIDO No. **4171** Cla: **01**  
 Fecha: 09/jun/2015  
 Vigencia Hasta: 0 días  
 Fecha Despacho: 09/jun/2015 11:45  
 Fecha Entrega: 11:45  
 Modalidad: ESTANDAR  
 Tipo Transporte: GENERAL  
 Cotización No. 0 01  
 Orden Cargue: 0 01  
 Remesa No. 0 01  
 Factura No. 0 01  
 Ruta: 1024 CARGADO COR  
 Estado Actual: ACTIVO  
 Anulado  Editado

Detalle de mercancías

Item	Código de Carga	Descripción de Mercancías	Unidades	Cases	Cajas	Palets	Peso neto	Unidad
1	101	CABALLOS, ASNOS, MULOS Y BURDEGANOS, VIVOS	0	0	0	0	1220	kg Kilogra

Lugar Origen: BARRANCA DE UPIA (M) Lugar Destino: MANI (CASANARE) Tarifa de Cobro: 1.200,00 Unid.Tarifa: PESO Tarifa Tabla: 600,00 Tarifa de Pago: 600,00 Und.Tarifa pago: PESO

Dirección Cargue: CRA 1C 22 58 OF. 303 Dirección Destino: CARRER...

**Sedes/Ciudades**

La Ciudad o Municipio de la sede del remitente, debe ser igual a la Ciudad o Municipio origen de ruta!

Aceptar

**Orden de cargue**

Información del Cliente:

Nit/Cédula: **37841164** ACEVEDO SANCHEZ WILLIAM  
 Nombre: ACEVEDO SANCHEZ WILLIAM  
 Agencia:

Lugar de cargue (Remitente):

Nit/Cédula: 37841164 ACEVEDO SANCHEZ WILLIAM  
 Nombre: ACEVEDO SANCHEZ WILLIAM  
 Dirección: CRA 3 56 B 78 Sede:

Destinatario:

Nit/Cédula: 899000068 EMPRESA COLOMBIANA DE PETROLEOS S.A.  
 Nombre: EMPRESA COLOMBIANA DE PETROLEOS S.A.  
 Dir.Destino: CRA 7 A 37 69 Sede: 002 sucursal2

Selección el vehículo de la lista de entornamiento:

Placa: SDC100 No.8565 /TRANSPORTES MAGALLANES LTDA CAMION SENCILLO  
 CHEVROLET /2500 Modelo:1998 Carr:ABIERTA /TERCEROS Estado:EN  
 RUTA /Matrícula: PARTICI II AR  
 Conductor: 42535400 CUERVO RANGEL MIGUEL ANGEL

ORDEN No. **66** Cla: **01**  
 Fecha: 03/ago/2007  
 Tipo Operación: GENERAL  
 Tipo Ruta: INTERURBANO  
 Pedido No. 0 01  
 Remesa No. 0 01  
 No. Camiones: 0  
 No. Despachos: 0 Pendiente: 0  
 Ruta: ARMENIA\_BARRANQUILLA  
 Lugar Fletes: BUCARAMANGA(SANTI)  
 Estado Actual: ACTIVO  
 Vigencia: PERMANENTE  
 Unidades: 0,00  
 Peso Total: 0,00  Anulado  Editado

Detalle de mercancías

Item	Código de Carga	Descripción de Mercancías	Unidades	Peso neto	Unidad	Empaque	Naturaleza
1	1101001	Harina de trigo	0	635	kg Kilog	PAQUETES	SOLIDO

Lugar Origen: ARMENIA (QUINDIO) Lugar Destino: BARRANQUILLA (ATLAN)

**Sedes/Ciudades**

La Ciudad o Municipio de la sede del destinatario, debe ser igual a la Ciudad o Municipio destino de ruta!

Aceptar

**Terceros-Sedes**

Nit/Cédula: 899000068 EMPRESA COLOMBIANA DE PETROLEOS S.A.  
 Código Sede: 002  
 Descripción: sucursal2  
 Ciudad: ABEJORRAL EL CAIRO (ANTIOQUIA)  
 Sede Principal

IdTercero	TipoId	RazonSocial	IdSede	NomSede	IdLocSede
899000068	IN	EMPRESA COLOMBIANA DE PETRO...	sucursal2		0500201

Ciudad de sede destinatario diferente a ciudad de sede destino.

Orden de carque

**Información del Cliente:**  
 Nit/Cédula: 901225362 JAIMES RODRIGUEZ ASOCIADOS  
 Nombre: JAIMES RODRIGUEZ ASOCIADOS S.A  
 Agencia: 0

**Lugar de cargue (Remitente):**  
 Nit/Cédula: 901225362 JAIMES RODRIGUEZ ASOCIADOS  
 Nombre: JAIMES RODRIGUEZ ASOCIADOS S.A  
 Dirección: Cr 25 No. 34-01 Of 203 Sede: 001 bucramanga

**Destinatario:**  
 Nit/Cédula: 901225362 JAIMES RODRIGUEZ ASOCIADOS S.A  
 Nombre: JAIMES RODRIGUEZ ASOCIADOS S.A  
 Dir. Destino: Cr 25 No. 34-01 Of 203 Sede: 001 bucramanga

**Seleccione el vehículo de la lista de entornamiento:**  
 Placa: DFG888 No. 1566 /TRANSPORTES MAGALLANES LTDA CAMION SENCILLO  
 Remolque: CHEVROLET /2500 Modelo: 1998 Carr: ABIERTA /TERCEROS  
 Estado: DISPONIBLE Matrícula: PARTICI II AR  
 Conductor: 800600900 CAMPOS REYES ELIZABETH

**ORDEN No. 64** Cia: 01  
 Fecha: 03/ago/2007  
 Tipo Operación: GENERAL  
 Tipo Ruta: URBANO  
 Pedido No. 0 01  
 Remesa No. 0 00  
 No. Camiones: 0  
 No. Despachos: 0 Pendiente: 0  
 Ruta: ARMENIA \_ NEIVA 001  
 Lugar Fletes: ARMENIA (ANTIOQUIA)  
 Estado Actual: ACTIVO  
 Vigencia: PERMANENTE  
 Unidades: 0,00  
 Peso Total: 980,00  Anulado  Editado

Para despachos urbanos no se valida que la sede origen y destino sea diferente cuando el remitente y destinatario es el mismo.

Detalle de mercancías | Tiempos | Información Comercial | Comentarios | Listado

Item	Código de Carga	Descripción de Mercancías	Unidades	Peso neto	Unidad	Empaque	Naturaleza		
1			0	0	kg Kilog		SOLIDO		
Lugar Origen		Lugar Destino	Documento Cliente	Referencia 1	Referencia 2	Referencia 3			
BUCARAMANGA (SANTA)		BUCARAMANGA (SANTA)					Agregar Eliminar		
Item	IdMercancia	DescripMcias	Cantidad	PesoNeto	UndMed	IdEmp	Empaque	IdNat	Natizaprod
▶	1180101	cacao	0,00	980,00	kg	0	PAQUETES	0001	SOLIDO

Nuevo Guardar Editar Abrir Cerrar Anular Eliminar Listar Imprimir Exportar EnviarWs Salir

- + **F0225:** Se creó procedimiento de integración de documentos a contabilidad, para Anticipos, Cumplidos y Liquidación de Ordenes de Servicio. Solicitud realizada para la empresa Cotranscopetrol.

Integración de documentos a Contabilidad

Opciones:

Tipo: AOS ANTICIPOS - ORDENES DE SERVICIO

Fecha: Entre: 03/ago/2007  
Y: 03/ago/2007

Compañía: 01 BUCARAMANGA (SANTANDER)

Modalidad:

Concepto:

Nit/Cédula:

Vehículo:

Consecutivo: Entre: 8  
Y: 8

Log de Proceso:

Número: 6 Fecha: Estado: Usuario:

Detalles Listado

ID PROCESO No. 6

Item	TipDoc	Documento	IdCia	FechaDoc	TipCor	Comproban	IdCiaC	Observacion	Estado	IdTercero
▶ 1	AOS	8	01	03/ago/2007	002	181	01	OK		1856030520

Nuevo Guardar Editar Listar Imprimir Desbloquear 0 Salir

Anticipos a Ordenes de Servicio

Orden de Servicio:  
**Orden No.** 5 01 Fecha: [Asignar]  
**Vehículo:** SDF100 No. 7485 R11223 /TRANSPORTES MAGALLANES LTDA  
**Cliente:** 7333840 ABRIL RODRIGUEZ NELSON  
**Poseedor:** 856030520 TRANSPORTES MAGALLANES LTDA  
**Conductor:** 800600900 CAMPOS REYES ELIZABETH

**Anticipo No.** 8 Cia: 01  
**Fecha:** 03/ago/2007  
**Fecha Vence:** 10/jul/2015  
**Comprobante:** 002 181  
**Fecha Creación:** 10/jul/15 05:07 PM  
 Anulado

Anticipo | Anticipos-Ordenes | Ordenes de Servicio | Listado

**Concepto:** ANTICIPO ORDENES DE SERVICIO AOS (AOS)  
**Forma de Pago:** EFECTIVO  
**Cuenta/ Banco:** 0001 EFECTIVO EFECTIVO  
**Cuenta:** 110510  
**Número de Cheque:** Fecha del Cheque: --/--  
**Id. Beneficiario:** 800600900  
**Nombre del Beneficiario:** CAMPOS REYES ELIZABETH  
**Valor del anticipo:** 1.200,00  
**Valor Cancelado:** 0,00 **Saldo Pendiente:** 1.200,00 **Usuario:** SUPERVISOR  
**Observaciones:**

Nuevo Guardar Editar Imprimir Devolver Eliminar Cancelar Ordenes Listar Exportar Salir

Vista de Consultas

COMPROBANTE:002 No.181 Cia:01

Item	Fecha	CodCuenta	NomCuenta	Detalle	VrDebito	VrCredito	NitTercero	RazonSocial	IdVeh
1	03/ago/2007	131095	CUENTA CORRIENTE	ANTICIPOS	1.200,00	0,00	856030520	TRANSPORTES MAGALLANES	SDF10
2	03/ago/2007	110510	CAJA MAYOR	BANCOS	0,00	1.200,00	0	PREDETERMINADO	0
<b>Total Débito</b>					1.200,00				
<b>Total Crédito</b>						1.200,00			
<b>Total Base</b>						0,00			

Ejemplo de integración a contabilidad de la devolución de un cumplido de orden de servicio.

Integración de documentos a Contabilidad

Opciones:

Tipo: DCO DEVOLUCION DE CUMPLIDOS-ORDENES DE SERVICIO

Compañía:

Modalidad:

Concepto:

Nit/Cédula:

Vehículo:

Fecha: Entre: 03/ago/2007  
Y 03/ago/2007

Consecutivo: Entre: 1  
Y 1

Log de Proceso:

Número: 7 Fecha: Estado: Usuario:

Detalles Listado

ID PROCESO No. 7

FechaDoc	TipCod	Comproban	IdCiac	Observacion	Estado	IdTercero	NomTercero	NomCia
03/ago/2007	CUM	35	01	OK		1900865300		BUCARA

Nuevo Guardar Editar Listar Imprimir Desbloquear Salir

Devolución de Cumplidos

Información del documento a devolver:

Cumplido:

Concepto: DEVOLUCION CUMPLIDO ORDEN DE SERVICIO (X)

Observación: devolucion cumplido 3

Devolución No.  Cla:

Fecha:

Comprobante:

03/ago/15 12:32 PM

Vista de Consultas

COMPROBANTE: CUM No. 35 Cla: 01

Item	Fecha	CodCuenta	NomCuenta	Detalle	VrDebito	VrCredito	NitTercero	RazonSocial	IdVehiculo	IdCcs
▶	03/ago/2007	130505	CLIENTES NACIONALES	CLIENTES devolucion cumplido	0,00	2.500,00	900865300	NUEVA TRANSPORTADORA	0	0
2	03/ago/2007	281505002	INGRESOS PARA TERCE	INGRESOS VEHICULOS TERCE	2.500,00	0,00	900865300	NUEVA TRANSPORTADORA	0	0
3	03/ago/2007	613505004	PORTATILES	COSTO devolucion cumplido 3	0,00	1.100,00	19416295	AMAYA JOSE ALIRIO	0	0001
4	03/ago/2007	413505007	lubricantes	INGRESOS RECIBIDOS PARA	1.100,00	0,00	19416295	AMAYA JOSE ALIRIO	0	0

COMPROBANTE NIIF: N01 No. 8-01

Item	Fecha	CodCueNif	NomCuenta	Detalle	VrDebito	VrCredito	NitTercero	RazonSocial	IdVehiculo
▶	03/ago/2007	110101001	CAJA GENERAL	CLIENTES devolucion cumplido	0,00	2.500,00	0	PREDETERMINADO	0
2	03/ago/2007	210103	Deudas convertidas a corto pl	INGRESOS VEHICULOS TERCE	2.500,00	0,00	0	PREDETERMINADO	0
3	03/ago/2007	510301	Sueldos	COSTO devolucion cumplido 3	0,00	1.100,00	19416295	AMAYA JOSE ALIRIO	0
4	03/ago/2007	410101	Ventas internas	INGRESOS RECIBIDOS PARA	1.100,00	0,00	19416295	AMAYA JOSE ALIRIO	0

Total Débito	Total Crédito	Total Base
3.600,00	3.600,00	0,00

- + **F0226:** En Recaudo Empresarial Integrity, se cambió la forma de aplicación de facturas, primero por Agencia y luego Fecha de vencimiento. También se creó opción para restringir abonos por Agencia: RAA-RESTRINGIR APLICACIÓN DE FACTURAS POR AGENCIAS (RECAUDO INTEGRITY). Solicitud realizada para la empresa Petromil.

Los cambios realizados solo tendrán efecto hasta el próximo inicio del programa

IdOpc	Opcion	TipoDato	Valor	NivUp	nMox
▶ AAF	PERMITIR APLICACIÓN AU	BOOLEAN	0	5	MAIN
ACD	AJUSTES DE INVENTARIO	BOOLEAN	0	5	MAIN
ADC	ALARMA DE VENCIMIENTO	BOOLEAN		5	MAIN
ADI	SALIDA DE ADITIVO EN CIE	BOOLEAN	1	5	MAIN
AFA	ARCHIVO PLANO DE FACTU	BOOLEAN	0	4	MAIN
AGE	VALIDAR AGENCIA DE CLIÉ	BOOLEAN	1	4	MAIN
AON	HABILITAR APROBACION	BOOLEAN	1	5	MAIN
APV	ANTICIPOS A PROVEEDOR	BOOLEAN	0	5	MAIN
ARC	ACTIVAR REQUISICION EN	BOOLEAN	0	4	MAIN
ATB	AUTORIZACION PARA TRA	BOOLEAN	0	5	MAIN
AUT	AGENTE AUTORETENEDOR	BOOLEAN	0	4	GENE
BAR	BUSQUEDA DE ARTICULOS	BOOLEAN	0	4	MAIN
BCC	CANTIDAD BASE GRABAB	BOOLEAN	0	5	MAIN

Esta opción tiene como finalidad aplicar los pagos sólo a la agencia que se reporte en el archivo plano de recaudo de Integrity, cuando el pago supere el valor del saldo de la agencia a la que cual se está reportando el pago el sistema no permitirá crear el recibo de caja.

Se plantea el siguiente ejemplo donde se realiza un pago por \$ 3'200.000 y el valor del saldo para la agencia que reporta el pago es de \$ 3'175.138 por lo tanto el pago supera el saldo. El sistema no debe permitir la creación del recibo de caja.

Recibos de caja-Recaudo Empresarial

Opciones de Archivo:  
 Archivo de Recaudos: Agencia.txt  
 Entidad Recaudadora: Integrity  
 Nombre de Archivo: D:\Usuarios\Usuario Cuenta: Corriente.900622406  
 Nit/Cédula Empresa: 819001667 PETROLEOS DEL MILENIO S.A.S.  
 Cantidad de Registros: 1 Total Recaudos: 3.200.000,00  
 Observaciones:

Registro No. 5 01  
 Fecha de Creación: 04/ago/15 11:00 AM  
 Usuario:  
 Estado: Abierto  
 Fecha de Recaudo: 11/feb/15 08:33 AM  
 Fecha de Archivo: 11/feb/15 08:33 AM  
 Secuencia: 0

Opciones de Recibos Detalle de Recaudos Listado

REGISTRO No. 5									
Item	IdCliente	NomCliente	CdAgencia	ValorRec	Estado	Comentario	NumRecibo	IdCiaF	
1	1900622406	CARIBBEAN VIC S.A.S	761	3.200.000,00		Error en Aplicación de Facturas (Valor Sin Aplicar: 24.862,00 ,Valor Abonado: 3.175.138,00 ,Saldo del Cliente: 37.151.585,00)		0,00	

Valor del pago superior al valor del saldo de la agencia que reporta el pago.

TOTAL ABONADO: 0,00 Registros Incorrectos: 1

Nuevo Importar Guardar Editar Listar Imprimir Exportar Salir