

**Manual de Pruebas Versión: Syscom40 – 40.97**

- ✓ **Solicitud para que el formato de impresión del plan de cuentas visualice la cuenta Niif asociada**

SISTEMAS COMERCIALES SYSCOM S.A.													Sistema Empresarial Integrado				
NIT: 900.064.324-0													Fecha: 28/03/2015				
PLAN UNICO DE CUENTAS													Hora: 11:16 am				
													Page 1 of 19				
CODIGO	NOMBRE CUENTA	NAT	MAY	MOV	NIT	VEH	CC	SCC	VCE	BASE	TARIFA	AJU	CTA AJU DB	CTA AJU CR	CUENTA NIIF	CHEQU	REF
0	PREDETERMINADO	D	No	No	No	No	No	No	No	No	No	No	0	0	0	No	No
1	ACTIVO	D	No	No	No	No	No	No	No	No	No	No	0	0	0	No	No
11	DISPONIBLE	D	No	No	No	No	No	No	No	No	No	No	0	0	0	No	No
1105	CAJA	D	Yes	No	No	No	No	No	No	No	No	No	0	0	0	No	No
110505	CAJA MENOR	D	No	Yes	No	No	No	No	No	No	No	No			110505	No	Yes
110510	CAJA MAYOR	D	No	Yes	No	No	No	No	No	No	No	No			110510	No	No
110515	CAJA RECAUDO	D	No	Yes	No	No	No	No	No	No	No	No			110515	No	No
1110	BANCOS	D	Yes	No	No	No	No	No	No	No	No	No	0	0	0	No	No
111005	BANCOS NACIONALES	D	No	No	No	No	No	No	No	No	No	No			0	No	No
111005001	BANCOLOMBIA	D	No	Yes	No	No	No	No	No	No	No	No			111005001	Yes	No
111005002	BANCO DE BOGOTA	D	No	Yes	No	No	No	No	No	No	No	No			111005002	No	No
111005003	CITIBANK	D	No	Yes	No	No	No	No	No	No	No	No			111005003	No	Yes
111005004	BANCAFE	D	No	Yes	No	No	No	No	No	No	No	No			111005004	No	No
111005005	BANCO CAJA SOCIAL	D	No	Yes	No	No	No	No	No	No	No	No			111005005	Yes	No
111005006	BANCO AGRARIO DE COLOMBIA	D	No	Yes	No	No	No	No	No	No	No	No			111005006	Yes	No

- **Requerimiento No 451. Permitir relacionar operadores (auxiliares) en la orden de cargue y Orden de servicio**

Se crearon las opciones

COC: Control de operarios en Orden de cargue

COV: Control de operario en orden de Servicio

y el permiso AUX (Permitir despachos sin operarios/ auxiliares)

Orden de cargue

Información del Cliente:  
 Nit/Cédula: **80423837** AGUIRRE BOLIVAR DITER  
 Nombre: AGUIRRE BOLIVAR DITER  
 Agencia: 108 PRUEBA

Lugar de cargue (Remitente):

Operarios y/o Auxiliares

No. Orden **67**

Item: 4  
 Id Operario:

Agregar  
 Eliminar

Item	IdTercero	Nombre
1	11448722	CUERVO VALBUENA JAVIER
2	51720822	GARZON PLATA NUBIA INES
3	51851244	BERNAL TORRES ROSALBA

Boton que aparece visible si la opcion COC se encuentra habilitada

**ORDEN No.** 67 **Cia:** 01  
 Fecha: 01/sep/2010  
 Tipo Operación: GENERAL  
 Tipo Ruta: INTERURBANO  
 Pedido No. 0 01  
 Remesa No. 0 00  
 No. Camiones: 0  
 No. Despachos: 0 Pendiente: 0  
 Ruta: BUCARAMANGA \_ BARI  
 Lugar Fletes: BUCARAMANGA (SANT)  
 Estado Actual: ACTIVO  
 Vigencia: NORMAL  
 Unidades: 5,00  
 Peso Total: **15.000,00**  
 Anulado  Editado

Unidad	Empaque	Naturaleza
kg Kilog		CARGA NORM
Referencia 2	Referencia 3	
UndMed	IdEmp	Empaque
0,00 kg	0018	No Aplica N..A
		0002 FLUIDO

Los operarios que se agreguen deben estar marcados como operarios en el catálogo de terceros, de lo contrario al intentar agregar un operario que no se encuentre marcado se visualizará un mensaje como que se muestra en la siguiente imagen.

Orden de Servicio - Especiales

Información del Cliente:  
Nit/Cédula: 895656568 JIMENEZ GOMEZ ALFONSO  
Agencia: 10 ESTACION CALL 80

ORDEN No. 12 Cla: 01  
Fecha Orden: 01/sep/2010  
Tipo de Orden: EXTERNA  
Fecha Despacho: 01/sep/2010 12:09  
Referencia: Cumplido  
Factura No. 0 01

Vehículo:  
Placa: XJS125 No. A111 /NUEVA TRANSPORTADORA BUS CORRIENTE CHEVROLET  
Remolque: /BRIGADIER 500 DOB.TRO Modelo:2001 Nivel:CORRIENTE  
Conductor: 42535400 CUERVO RANGEL MIGUEL ANGEL

Ruta:  
Ruta: ARMENIA \_ CARTAGO 0009

Operarios y/o Auxiliares

Servicio:  
Descripción: prueba verif  
Cantidad: 0  
Tarifa de Cliente: 0,00

General Listado

Observaciones: Prueba verif

Funcionario: PERDOMO CAMILO  
Aprobación:  
Valor Cliente: 0,00 Val

Los operarios deben estar marcados en el Catálogo de terceros como Operarios

Operarios y/o Auxiliares

AGUIRE BOLIVAR DITER no está clasificado como Operario !

Aceptar

Salir

Nuevo Guardar Editar Cerrar Anular Eliminar Listar Imprimir Exportar Abrir Salir

Comentado [DN1]: Ver 4098

**Prueba Verificando Permiso AUX (Permitir despachos sin operarios/ auxiliares) en el documento Orden de Servicio Especial**

Prueba con las siguientes condiciones

- ✓ Nivel de usuario 3
- ✓ Opción COV: Si
- ✓ Permiso AUX: No

Orden de Servicio - Especiales

Información del Cliente:  
Nit/Cédula: 80423837 AGUIRRE BOLIVAR DITER  
Agencia: 108 PRUEBA

ORDEN No. 7 Cla: 01  
Fecha Orden: 01/sep/2010  
Tipo de Orden: EXTERNA  
Fecha Despacho: 01/sep/2010 08:40  
Referencia:      
Factura No. 0 01  
Estado: ACTIVO  
Liquidación:  Anulado  Editado

Vehículo:  
Placa: FJ5504 No. 1005 /NUEVA TRANSPORTADORA BUS CORRIENTE CHEVROLET  
Remolque: /BRIGADIER 500 DOB.TRO Modelo:2001 /TERCEROS Estado:EN  
Conductor: 42535400 CUERVO RANGEL MIGUEL ANGEL

Ruta:  
Ruta: ARMENIA\_CALI 0007 Origen: ARMENIA (QUINDIO)  
Campo: POZO 1

Servicio:  
Descripción: prueba permiso AU  
Cantidad: 15 h  
Tarifa de Cliente: 35.000,00

Operarios y Auxiliares  
No se han registrado los operarios y/o auxiliares !  
Aceptar

General Listado  
Observaciones: Prueba verificando o  
Funcionario: CACERES MONTOYA JOSE VICENTE  
Aprobación:  
Valor Cliente: 525.000,00 Valor Tercero: 300.000,00 Anticipo: 0.00

Nuevo Guardar Editar Cerrar Anular Listar Imprimir Exportar Abrir Salir

**Prueba verificando permiso AUX en el documento Orden de Servicio Especial**

Prueba con las siguientes condiciones

- ✓ Nivel de usuario 3
- ✓ Opción COV: Si
- ✓ Permiso AUX: SI

Orden de Servicio - Especiales

Información del Cliente:		ORDEN No.	7	Cla:	01
Nit/Cédula:	80423837 AGUIRRE BOLIVAR DITER	Fecha Orden:	01/sep/2010		
Agencia:	108 PRUEBA	Tipo de Orden:	EXTERNA		
Vehículo:		Fecha Despacho:	01/sep/2010 08:46		
Placa:	FJ5504 No.1005 /NUEVA TRANSPORTADORA BUS CORRIENTE CHEVROLET	Referencia:	Cumplido		
Remolque:	BRIGADIER 500 DOB.TRO Modelo:2001 /TERCEROS Estado:EN	Factura No.	0   01		
Conductor:	42535400 CUERVO RANGEL MIGUEL ANGEL	Estado:	ACTIVO		
Ruta:		Liquidación:	<input type="checkbox"/> Anulado		
Ruta:	ARMENIA _ BARRANCABERMEJA 00	Origen:	ARMENIA (QUINDIO)		
Campo:	POZO 1	Destino:	BARRANCABERMEJA (SA)		
Servicio:		<input type="checkbox"/> Editado	Fecha Creación:		
Descripción:	prueba con permiso aux habilitado				
Cantidad:	15	h horas		Usuario:	
Tarifa de Cliente:	15.000,00	Tarifa de Tercero:	10.000,00		

Operarios y Auxiliares

No se han registrado los operarios y/o auxiliares !  
¿ Desea continuar de todas maneras ?

Sí No Cancelar

Observaciones: prueba con permiso aux habilitado

Funcionario: CACERES MONTOYA JOSE VICENTE

Aprobación:

Valor Cliente: 225.000,00 Valor Tercero: 150.000,00 Anticipo: 0.00

Nuevo Guardar Editar Cerrar Anular Listar Imprimir Exportar Abrir Salir

*Prueba verificando el permiso AUX en documento Orden de Cargue*

Prueba con las siguientes condiciones

- ✓ Nivel de usuario 3
- ✓ Opción COC: Si
- ✓ Permiso AUX: No

El estado de los operarios y conductores se puede actualizar al momento de hacer el cumplido o el e, dependiendo el valor dela opción OCU (Actualización de Operarios en cumplido (R-Radicación, C-Cumplido, N-No aplica)

- **Requerimientos No.451 TRANSPORTES NG. Actualización Ubicación de Personal.**

Se agregaron nuevas opciones y formularios para permitir a las empresas que tiene el módulo Syscom 40 Transporte generar un informe de disponibilidad de personal (conductores, [operarios \(auxiliares de viaje\)](#))

El estado y ubicación de personal se actualiza al momento de hacer un documento de Orden de Servicio u Orden de Cargue o se puede actualizar a través del nuevo Proceso de Ubicación de Operarios.

El proceso tiene en cuenta para relacionar Ordenes de Cargue o de Servicio con dos meses de anterioridad a la fecha de la compañía.

1. Actualización del estado de un operario, conductor o empleado a través del menú Procesos- Ubicación de Operarios.

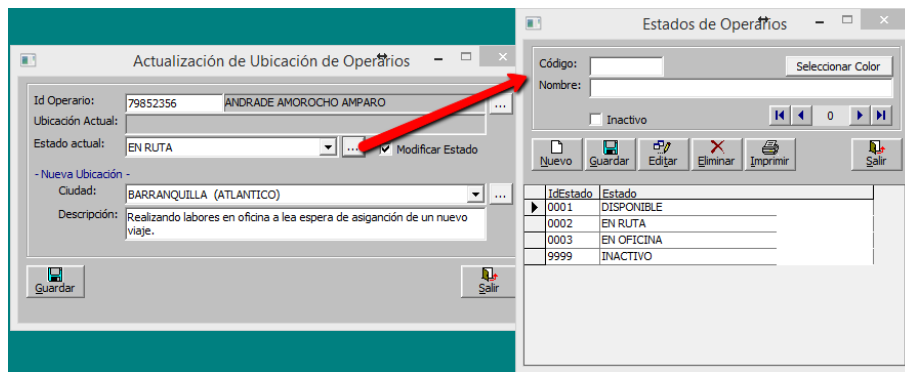

Se chequea la opción modificar estado, para cambiar el estado actual del operario, de lo contrario solo actualizara la información restante.

Los estados de terceros se verán reflejados en el informe que se encuentra en el menú Informes –Transportes - Disponibilidad de Operarios y Conductores.

**Observación:** *Cuando se crea o modifica datos de un tercero (operario) que se visualice en el informe de disponibilidad de operarios el estado de operario se actualiza automáticamente al predeterminado 0001 Disponible*

**Comentado [DN2]:** Corregido en ejecutable de ver 4098, para que no se cambie el estado

IdTercero	Operario	FecOrden	IdCliente	NomCliente	IdLccOrig	CiuOrig	IdLccDest	CiuDest
79852356	ANDRADE AMOROCHO AMPARO			REALIZANDO LABORES DE OFICINA A LA BARRANQUILLA	EN RUTA		0	0
77654321	CACERES CACERES CARLOS							
01234567890123	PRUEBA DE NOMBRE Y RAZON SOCIAL XXXXXXXXX							

- Actualización del estado del operario a través del documento Orden de Cargue u Orden de Servicio.

*Prueba actualizando estados de operarios en el documento Orden de Cargue teniendo en cuenta las siguientes consideraciones*

**EOO:** Código de Estado de Operario en Orden de Cargue.

El valor de esta opción contiene un código de operario, al momento de guardar el documento Orden de Cargue los estados tantos de los [auxiliares relacionados \(operarios\)](#) como del conductor es actualizado

**Importante: Para que el informe de estados de operarios sea listado correctamente el código de estado de operario deber terminar por lo menos en 02**

Prueba bajo las siguientes condiciones

- ✓ Opción EOO: **0002**
- ✓ Opción COC: Si

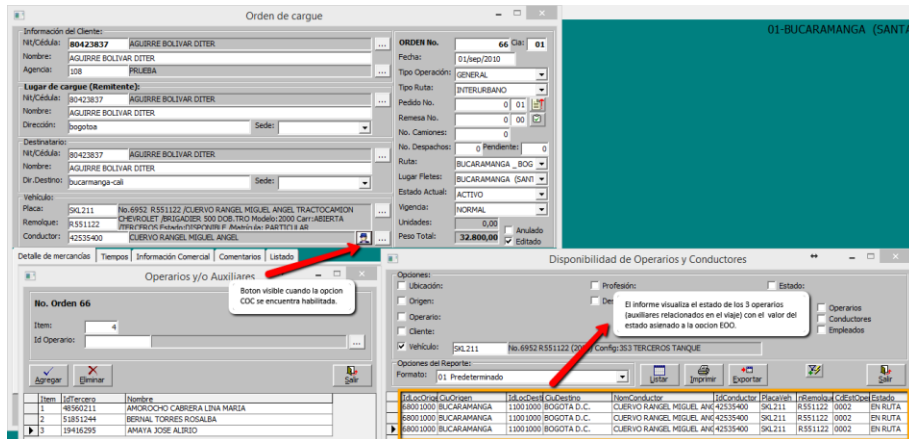
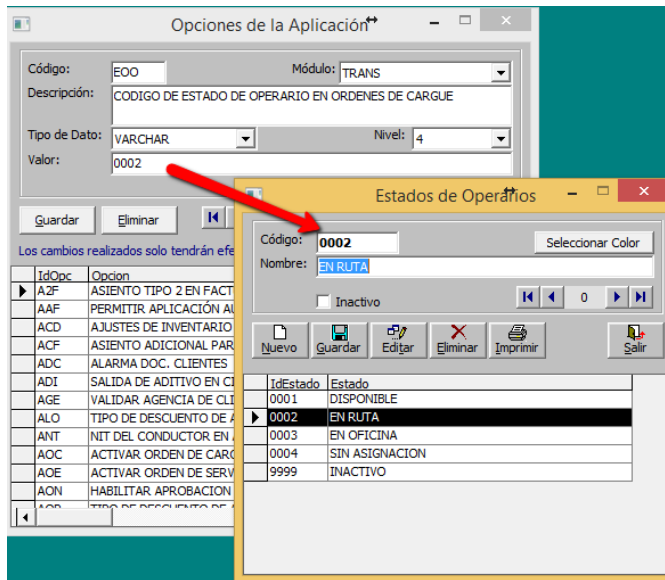

En el informe tanto los operarios como el conductor se relacionan con la orden de carga

**Comentado [DN3]:** En ejecutable de ver 4098 se hizo corrección para que el conductor apareciera relacionado con datos de la orden en una fila.

*Prueba realizando devolución de la Orden de Cargue para verificar se cambie el código de estado de los operarios (auxiliares)*

✓ Opción EOA: 0004 (Sin Asignación)

Al consultar el informe de disponibilidad de Operarios después de la devolución

**Opciones de la Aplicación**

Código: EOA      Módulo: TRANS  
 Descripción: CODIGO DE ESTADO DE OPERARIO ACTIVO Y DISPONIBLE  
 Tipo de Datos: VARCHAR      Nivel: 5  
 Valor: 0004

Guardar    Eliminar    0    Buscar    Salir

Los cambios realizados solo tendrán efecto hasta el próximo inicio del programa

IdOpc	Opcion	TipoDatos	Valor	NivUp	nMpr
A2F	ASIENTO TIPO 2 EN FACTU	BOOLEAN	0	5	TRAI
AAF	PERMITIR APLICACION AU	BOOLEAN	0	5	MAID
ACD	AJUSTES DE INVENTARIO	BOOLEAN	1	5	MAID
ACF	ASIENTO ADICIONAL PARA	BOOLEAN	1	5	TRAI
ADC	ALARMA DOC. CLIENTES	BOOLEAN	1	5	MAID
ADI	SALIDA DE ADITIVO EN C	BOOLEAN	1	5	MAID
AGE	VALIDAR AGENCIA DE CL	BOOLEAN	0	4	MAID
ALO	TIPO DE DESCUENTO DE A	OPCIONAL		5	TRAI
ANT	NTI DEL CONDUCTOR EN	BOOLEAN	1	5	TRAI
AOC	ACTIVAR ORDEN DE CARG	BOOLEAN	1	5	TRAI
AOE	ACTIVAR ORDEN DE SER	BOOLEAN	0	4	TRAI
AON	HABILITAR APROBACION	BOOLEAN	1	5	MAID

Corresponde a datos de los operarios y conductores que se habían relacionado en la orden de cargue que se devolvió, la relación con orden de cargue no está y el código de estado es tomado del asignando en la opción EOA

*Prueba verificando estado de operarios en el documento Orden de Servicio Especial teniendo en cuenta las siguientes consideraciones*

**EOS:** Código de Estado de Operario en Orden de Servicio.

El valor de esta opción contiene un código de operario, al momento de guardar el documento Orden de Servicio, los estados tantos de los [auxiliares relacionados](#) ([operarios](#)) como del conductor son actualizados

**Importante: Para que el informe de estados de operarios sea listado correctamente el código de estado de operario deber terminar por lo menos en 02**

Prueba bajo las siguientes condiciones

- ✓ Opción COV: Si
- ✓ Opción EOS: **3102**

Orden de Servicio - Especiales

Información del Cliente:  
 Nit/Cédula: 895656568    JIMENEZ GOMEZ ALFONSO  
 Agencia: 10    ESTACION CALL 80

Orden No. 12    a: 01  
 Fecha Orden: 01/sep/2010  
 Tipo de Orden: EXTERNA  
 Fecha Despacho: 01/sep/2010 12:09  
 Estado: ACTIVO

Vehículo:  
 Placa: XJS125    No.A111 /NUEVA TRANSPORTADORA BUS CORRIENTE CHEVROLET  
 Remolque: /BRIGADIER 500 DOB.TRO Modelo:2001 Nivel:CORRIENTE  
 Conductor: 42535400    CUERVO RANGEL MIGUEL ANGEL

Ruta:  
 Ruta: ARMENIA \_CARTAGO 0009    Origen: ARMENIA (QUINDIO)

Servicio:  
 Descripción: prueba verificando estado de  
 Cantidad: 15 h horas  
 Tarifa de Cliente: 10.000,00

Operarios y/o Auxiliares

No. Orden 12

Item: 1  
 Id Operario: 77654321    CACERES CACERES CARLOS

Item	IdTercero	Nombre
1	77654321	CACERES CACERES CARLOS

Funcionario: PERDOMO CAMILO  
 Aprobación: No. 1999999999-01 Fecha:01/s  
 Valor Cliente: 150.000,00

Nuevo    Guardar    Editar    Cerrar

**Disponibilidad de Operarios y Conductores**

Opciones:  
 Ubicación:       Profesión:       Estado:  
 Origen:             Destino:  
 Operario:  
 Cliente: 895656568  
 Vehículo:

Opciones del Reporte:  
Formato: 01 Predeterminado

Operario	FecOrden	IdCl	NomCliente	IdLocOrigen	CuOr	IdL	Cu	Nom	IdConductor	PlacaVeh	CdEstOpe	Estado
CACERES CACERES CARLOS	01/sep/2010	8956	JIMENEZ GOME	76147	CART	76	CA	CLUE	42535400	XJS125	3102	ruta ser
CUERVO RANGEL MIGUEL ANGEL	01/sep/2010	8956	JIMENEZ GOME	76147	CART	76	CA	CLUE	42535400	XJS125	3102	ruta ser

**Opciones de la Aplicación**

Código: EOS      Módulo: TRANS  
Descripción: CODIGO DE ESTADO DE OPERARIO EN ORDEN DE SERVICIO  
Tipo de Datos: VARCHAR      Nivel: 4  
Valor: 3102

Guardar    Eliminar    0    Buscar    Salir

Los cambios realizados solo tendrán efecto hasta el próximo inicio del programa

IdOpc	Opcion	TipoDato	Valor	NivUp	nMor
A2F	ASIENTO TIPO 2 EN FACTU	BOOLEAN	0	5	TRAP
AAF	PERMITIR APLICACIÓN AU	BOOLEAN	0	5	MAI

**Estados de Operarios**

Código: 3102      Seleccionar Color  
Nombre: RUTA SERV ESPECIAL  
 Inactivo

Nuevo    Guardar    Editar    Eliminar    Imprimir    Salir

IdEstado	Estado
0001	DISPONIBLE
0002	EN RUTA
0003	EN OFICINA
0004	SIN ASIGNACIÓN
3102	RUTA SERV ESPECIAL

**Prueba realizando devolución de la Orden de Servicio para verificar se cambie el código de estado de los operarios (auxiliares)**

- ✓ Opción EOA: 0004 (Sin Asignación)

Al realizar la devolución de la orden de servicio se solicita la confirmación, posteriormente al revisar el informe de disponibilidad de operarios, los operarios que se relacionen en la orden de servicio especial devuelta toman el código de estado que se encuentra asignado en la opción EOA, para este caso toman el código de estado 0004

Orden de Servicio - Especiales

Información del Cliente:  
 Nit/Cédulas: 11443198 LIBERATO MUÑOZ LUIS ALEJANDRO  
 Agencia: 0  
 Vehículo:  
 Placa: SDC 100 No. 8565 TRANSPORTES MAGALLANES LTDA CAMION SENCILLO  
 Remolque: CHEVROLET /Z300 Modelo: 1998 Carr:ABIERTA /AFILIADO Estado:ET  
 Ruta: BUITA Matrícula: PARTIT II AR  
 Conductor: 19416295 AMAYA JOSE ALIRIO  
 Ruta: CARTAGENA \_BUENAVENTURA 024 Origen: CARTAGENA (BOLIVAR) Destino: BUENAVENTURA (R.A. /V.A.)  
 Campo: FMS GOM7

Operarios y/o Auxiliares

No. Orden 6

Item: 1  
 Id Operario: 63454545 CAMARGO CRUZ LINA MARIA

Disponibilidad de Operarios y Conductores

Operario: 63454545 CAMARGO CRUZ LINA MARIA  
 Cliente: CAMARGO CRUZ LINA MARIA

IdConductor	PlacaVeh	nRemolq	CdeEstOpe	Estado	IdLocUbic	CiudadUbic	DesclUbic	TipoO	NumOrden	Id
0004				SIN ASIGNACION	76109000	BUENAVENTURA	BUENAVENTURA VALLE			

**Prueba actualizando estado de operarios en la Radicación de Cumplido**

✓ **Opción OCU: R**

Radicación de Documentos

Información del manifiesto:  
 Manifiesto: 148 01 Fecha: 01/sep/2010 189  
 Vehículo: SAG113 Ruta: 0123 BUCARAMANGA SANTANDER -  
 Poseedor: 51720822 BARZON PLATA NURIA INES  
 Conductor: 25632030 CRUZ MIGUEL  
 Cliente: 80423837 AGUIRRE BOLIVAR DITER

Radicación No. 29 Cla: 01  
 Fecha de Radicación: 01/sep/2010 16:12  
 Número de Cumplido: 0 00  
 Fecha de Cumplido: -- -- -- --  
 Editado

Radicación | Documentos | Manifiestos | Radicaciones

Oficina de Radicación: 01 BUCARAMANGA (SANTANDER) Cantidad de Documentos: 0

Forma de Envío:  
 Radicado Por: Id: 25632030 Nombre: CRUZ MIGUEL  
 Funcionario que Recibe: COMPUCOLOR - DESARROLLO  
 Descripción de Documentos Anexos: prueba de cambio de estado de operarios de la orden de cargue 67. Verificar si toma el codigo relacionao en la opcion EOA

Disponibilidad de Operarios y Conductores

Operario: 11448722  
 Cliente: 11448722

IdConductor	PlacaVeh	nRemolq	CdeEstOpe	Estado	IdLocUbic	CiudadUbic	DesclUbic	TipoO	NumOrden	Id
08001000				SIN ASIGNACION	88001000	BARRANQUILLA	BARRANQUILLA			

Al momento de hacer la Radicación de cumplido el estado de los operarios que se relacionaron en la orden de Cargue No 67 del ejemplo es dejado en blanco, es decir es liberado el estado que se había asignado para identificar que estaban en ruta

De igual forma funciona si la opción OCU se establece en C, pero se actualizaría los estados de los operarios al momento de guardar el documento Cumplido.

**Prueba actualizando el estado de operarios en cumplido de una Orden de Servicio Especial**

Prueba bajo las siguientes condiciones:

- ✓ **Opción OCU** (ACTUALIZACION DE OPERARIOS EN CUMPLIDO (R-Radicación,C-Cumplido,N-No aplica) ): **C**
- ✓ **Opción EOU:** (CODIGO DE ESTADO DE OPERARIO EN CUMPLIDO): **0001**

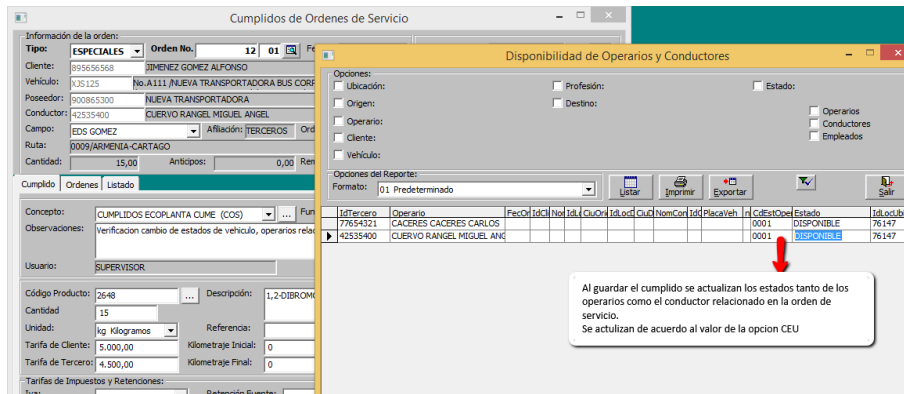

- **Requerimiento No 451. Se creó Informe para consultar Disponibilidad de Vehículos**

Se creó **opción ERU** para actualizar código de estado de vehículos al momento de realizar el documento radicado de cumplido.

Al momento de guardar se asigna como estado del vehículo el que se encuentra en la opción ERU.

El proceso tiene en cuenta para relacionar Ordenes de Cargue o de Servicio con dos meses de anterioridad a la fecha de la compañía.

Recordar el estado de vehículos se puede actualizar a través de las diversas opciones existentes al momento de guardar un documento. Si el vehículo tiene relacionada una orden de cargue u orden de servicio esta será relacionada en el informes.

Informe útil para ver la disponibilidad de la flota de transporte de la empresa

Las opciones actuales para cambios de estado de vehículo al guardar un documento de transporte son:

<b>IdOpc</b>	<b>Opción</b>
CEC	CODIGO DE ESTADO DE VEHICULO PREDETERMINADO EN <b>MANIFIESTO DE CARGA</b>
CED	CODIGO DE ESTADO DE VEHICULO PREDETERMINADO EN <b>DESPACHOS SEGURIDAD</b>
CEF	CODIGO DE ESTADO DE VEHICULO PREDETERMINADO EN <b>CIERRE DE DESPACHOS SEGURIDAD</b>
CEO	CODIGO DE ESTADO DE VEHICULO PREDETERMINADO EN <b>ORDENES DE CARGUE</b>
CER	CODIGO DE ESTADO DE VEHICULO PREDETERMINADO EN <b>REMESAS</b>
CET	CODIGO DE ESTADO DE VEHICULO PREDETERMINADO EN <b>ENTURNAMIENTO</b>
CEU	CODIGO DE ESTADO DE VEHICULO PREDETERMINADO EN <b>CUMPLIDOS</b>
CEV	CODIGO DE ESTADO DE VEHICULO EN <b>MANTENIMIENTO</b> PREDETERMINADO
ERU	CODIGO DE ESTADO DE VEHICULO PREDETERMINADO EN <b>RADICACION DE CUMPLIDOS</b>

Disponibilidad de Vehículos

Opciones:  
 Tipo:  Tipo Propiedad:  Afiliación:  
 Carrocería:  Grupo:  Estado:  
 Poseedor:  Ubicación:  
 Conductor:  
 Vehículo:

Opciones del Reporte:  
Formato: 01 Predeterminado

Listar Imprimir Exportar Salir

IdEstado	Estado	TipoO	NumOrden	IdCia	Remesa	IdCia	FecOrden	IdCliente	NomCliente	IdLoc	Ord	C
0001	DISPONIBLE											
0001	DISPONIBLE											
0002	EN RUTA	OCT	60	01	0	00	30/ago/2010	80423837	AGUIRRE BOLIVAR DITER	6300	1000	A
0002	EN RUTA	OCT	54	01	0	00	30/ago/2010	42535400	CUERVO RANGEL MIGUEL ANG	6800	1000	B
0002	EN RUTA	OCT	56	01	0	00	30/ago/2010	42535400	CUERVO RANGEL MIGUEL ANG	6800	1000	B
0002	EN RUTA	OCT	62	01	0	00	30/ago/2010	80423837	AGUIRRE BOLIVAR DITER	6800	1000	B
0002	EN RUTA	OCT	6	02	0	00	30/ago/2010	37841164	ACEVEDO SANCHEZ WILLIAM	0800	1000	B
0002	EN RUTA	OSA	7	01	0	00	01/sep/2010	80423837	AGUIRRE BOLIVAR DITER	6808	1000	B
0001	DISPONIBLE											
0001	DISPONIBLE											
0001	DISPONIBLE											
0002	EN RUTA	0	0	0	0							
1001	RADICADO											
0001	DISPONIBLE											
0002	EN RUTA	OCT	48	01	0	00	30/ago/2010	80423837	AGUIRRE BOLIVAR DITER	6800	1000	B
0001	DISPONIBLE											
0002	EN RUTA	OCT	51	01	0	00	30/ago/2010	42535400	CUERVO RANGEL MIGUEL ANG	6800	1000	B
0002	EN RUTA	OCT	45	01	0	00	30/ago/2010	95036300	CAMARGO JIMENEZ CECILIA	6800	1000	B
0002	EN RUTA	0	0	0	0							
0002	EN RUTA	OCT	49	01	167	01	30/ago/2010	80423837	AGUIRRE BOLIVAR DITER	8500	1	Y

*Prueba para verificar el cambio de estado de Vehículo al momento de realizar el cumplimiento de una Orden de Servicio Especial*

Prueba bajo las siguientes condiciones:

- ✓ Opción CEU (CODIGO DE ESTADO DE VEHICULO PREDETERMINADO EN CUMPLIDOS)

Imagen Informe de Disponibilidad de Vehículos antes de realizar el cumplimiento para verificar el estado que tiene

Imagen del informe de disponibilidad, después de elaborado el cumplido

- Requerimientos No.445 GLOBAL LOGISTIC**

**Comentado [DN4]:** Corrección en la versión 4098 para que se tome el nt asociado al nit autorizado

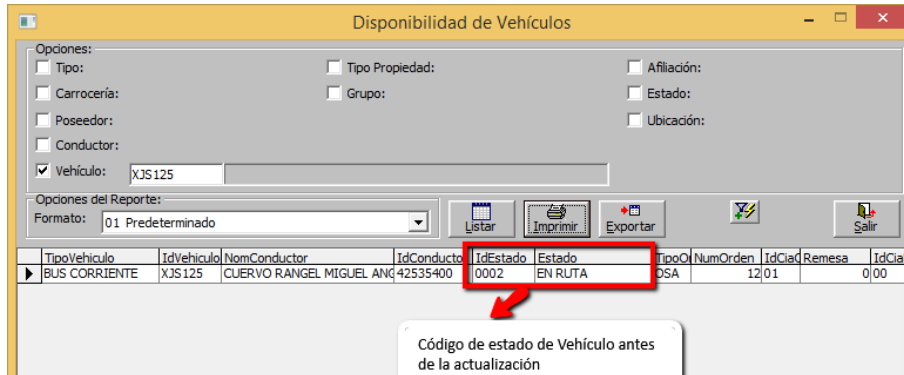
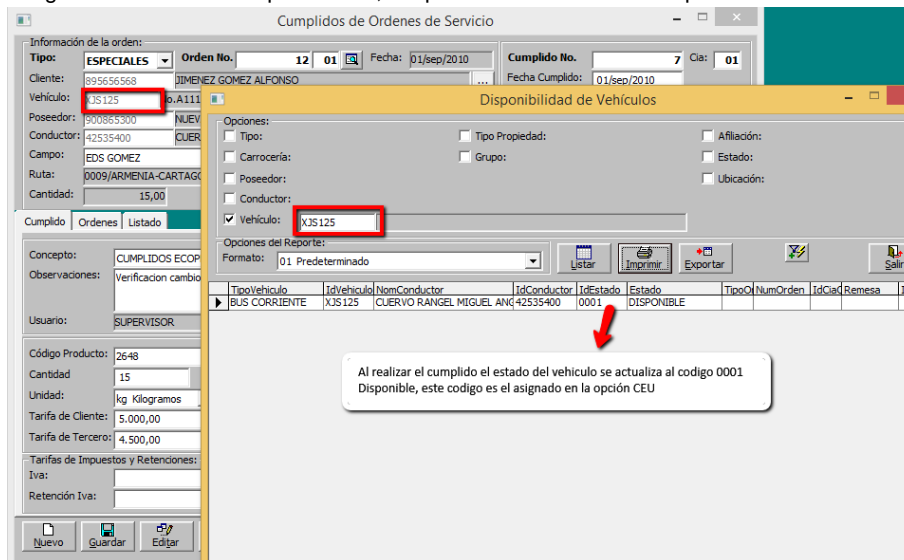
En cuentas bancarias de terceros se agregó el campo Nit autorizado, para incluirlo en archivo plano de transferencia bancaria.

Terceros-Cuentas Bancarias

Nit/Cédula: 37841164 ACEVEDO SANCHEZ WILLIAM  
 Item: 1  
 Clase: AHORROS  
 No. Cuenta: 87900766677  
 Banco: 0001 BANCO DE BOGOTA  
 Ciudad: BARRANQUILLA (ATLANTICO)  
 Nit Autorizado: 63555908

Agregar Eliminar Salir

NitTercero	Tipo	RazonSocial	Item	CdClase	ClaseCuenta	NumCuenta
37841164	C	ACEVEDO SANCHEZ WILLIAM	1	0001	AHORROS	87900766677

Este nit sera el que se rrelacione en los archivos de transferencias bancarias.

**Prueba realizando un comprobante de egreso y generando el archivo plano**

Comprobante de Egreso Archivos planos para Transferencia Bancaria

Encabezado del Comprobante: E01 EGRESO OTROS PAGOS  
 Nit Beneficiario: 37841164 ACEVEDO SANCHEZ WILLIAM  
 Cuenta de Pago: 0004-888-4454-9 BANCO DE BOGOTA  
 Forma de Pago: CHEQUE  
 Valor del cheque: 150.000,00  
 Fecha de Cheque: 01/sep/2010  
 Tipo de Egreso: Predeterminado  
 Cuenta Destino: 87900766677 (BANCO 1)  
 Tipo de Documento: 0 PREDETERMINADO  
 Documento: 0 01

Opciones del Archivo:  
 Formato: Banco de Bogotá  
 Tipo Id.: N-Nit  
 Identificación: 920030020  
 Fecha de Envío: 19/ene/2016  
 Fecha de Aplicación: 19/ene/2016  
 Nombre Empresa: SISTEMAS COMERCIALES SYSCOM S.A.  
 No. de Cuenta: 15455555-4  
 Ahorros  Corriente   
 Ciudad: BUCARAMANGA (SANTANDER)  
 Opciones: OTROS PAGOS  
 Archivo: D:\SYSCOM\syscom4\Log\judamers.dat

Opciones de Consulta:  
 Egresos  Compañías  
 Anticipo  Cancelaciones  
 Todo  Cuentas  
 Tipos

Fecha: Entre: 01/sep/2010 Y 30/sep/2010  
 Egreso: Entre: 37 Y 37

Detalle del Comprobante

Item	Código de Cuenta	Detalle del Comprobante	Valor DDB
1		PAGO	
1	111005002	PAGO	150.00
2	519330	PAGO	

Terceros-Cuentas Bancarias

Nit/Cédula: 17841164 ACEVEDO SANCHEZ WILLIAM  
 Item: 1  
 Clase: AHORROS  
 No. Cuenta: 87900766677  
 Banco: 0001 BANCO DE BOGOTA  
 Ciudad: BARRANQUILLA (ATLANTICO)  
 Nit Autorizado: 63555908 NATALIA PAEZ

Archivo Cantidad: 1 Valor Total: 150.000,00

Número	Cta	Fecha	W/Egreso	Nit/Cédula	Beneficiario	Tipo Cuenta	Número de Cuenta
37	01	01/09/2010	150.000,00	63555908	NATALIA PAEZ	AHORROS	87900766677

El archivo plano se genera con el nit autorizado en el formulario Terceros - Cuentas bancarias

**Prueba elaborando un anticipo de transporte y verificando cuenta y nit al que se generan los archivos planos para bancos**

Tener en cuenta las siguientes consideraciones:

- ✓ Si el Nit del beneficiario del anticipo es un conductor, proveedor el número de cuenta a la que se hará la transferencia es a la cuenta asociada en la pestaña Información Laboral del Catálogo de Conductores o de Proveedor

- ✓ Si es un conductor o proveedor y tiene un nit autorizado diferente a la identificación de él, para hacer las consignaciones, este nit debe registrarse en las cuentas Bancarias de terceros, asociando la cuenta que se encuentra en el catálogo de Conductores o de Proveedores

Terceros-Cuentas Bancarias

Nit/Cédula: 100949352000 CACERES MONTOYA JOSE VICENTE

Item: 1

Clase: AHORROS

No. Cuenta: 444444444444-5

Banco: 0001 BANCO DE BOGOTA

Ciudad: BUCARAMANGA (SANTANDER)

Nit Autorizado: 85632200

Agregar Eliminar Salir

NitTercero	TipoId	Raza Social	Item	CdClase	ClaseCuenta	NumCuenta
10094935200	C	CACERES MONTOYA JOSE VIC	1	0001	AHORROS	444444444444-5

Nit que se asocia en los archivos planos de bancos para las consignaciones, se asocia este nit a pagos relacionados con el Número de cuenta especificado.

Imagen con la generación del archivo plano.

Archivos planos para Transferencia Bancaria

Opciones del Archivo:

Formato: Banco de Bogotá

Tipo Id.: N-Nit Identificación: 920030020

Nombre Empresa: SISTEMAS COMERCIALES SYSCOM S.A.

No. de Cuenta: 15455555-4 Ahorros  Corriente

Ciudad: BUCARAMANGA (SANTANDER)

Descripción: OTORS PAGOS

Nombre de Archivo: D:\SYSCOM\Syscom40\Log\sudameris.dat

Fecha de Envío: 19/ene/2016

Fecha de Aplicación: 19/ene/2016

Secuencia de Envío: A Código de Oficina: 0

Tipo de Movimiento: 002-PROVEEDORES

Tipo de Transacción:

Tipo de pago:

Clave (Id Empresa):

Opciones de Consulta:

Egresos  Anticipos  Todo

Compañía:  Concepto:  Cuentas:  Tipos:

Fecha: Entre: 01/sep/2010 Y 30/sep/2010

Consecutivo: Entre: 132 Y 132

Egresos:

Cantidad: 1 Valor Total: 100.000,00

No.	Tipo	Número	Cia	Fecha	VrEgreso	Nit/Cédula	Beneficiario	Tipo Cuenta	Número de Cuenta
1	ANT	132	01	01/09/2010	100.000,00	85632200	GONZALEZ HUGO	AHORROS	44444444444-5

Nit autorizado

*Prueba realizando un anticipo de transporte, consignando a un tercero cuya cuenta bancaria está asociada por terceros –cuentas bancarias*

Para este caso en que el beneficiario no es conductor, ni proveedor, tomara la primera cuenta bancaria asociada en terceros cuentas bancarias

- NT/Cuenta: 900865300 NUEVA TRANSPORTADORA
- Item: 1
- Clase: CORRIENTE
- No. Cuenta: 81125522000
- Banco: 0001 BANCO DE BOGOTA
- Ciudad: BUCARAMANGA (SANTANDER)
- Nit Autorizado: 63555908

The 'Agregar' button is highlighted in yellow. Red arrows point to the 'Agregar' button in the dialog box and the 'Agregar' button in the main form.

- **Requerimientos No.445 GLOBAL LOGISTIC Syscom 40.**

En terceros se habilitó permiso para actualizar información de cuentas: CUE (Modificar Información de Cuentas Bancarias)

**Prueba permiso CUE sobre el formulario de Terceros**

- ✓ Usuario Nivel 3
- ✓ Permiso CUE: No
- ✓ Opción de Agregar habilitada sobre Terceros

Catálogo de Terceros

Terceros-Cuentas Bancarias

Nit/Cédula: 11426511 GARZON SANCHEZ HUGO  
Item: 1  
Clase: AHORROS  
No. Cuenta: 82272012-131223  
Banco: 0008 BBVA BANCO GANADERO  
Ciudad: BUCARAMANGA (SANTANDER)  
Nit Autorizado: 860026518 ACE SEGUROS S.A.

Agregar  Eliminar

Nit Tercero	Tipod	RazonSocial	Item	CdClase	ClaseCuenta	NumCuenta
-------------	-------	-------------	------	---------	-------------	-----------

Si el usuario no cuenta con el permiso CUE sobre terceros no podrá agregar, ni modificar cuentas bancarias. Como se visualiza el boton de Guardar terceros se encuentra habilitado, pero el de agregar cuentas bancarias no.

Nuevo **Guardar** Editar Estado Eliminar Listar Imprimir Exportar Sedes Salir

**Prueba permiso CUE sobre el formulario de Terceros**

- ✓ Usuario Nivel 3
- ✓ Permiso CUE: SI
- ✓ Opción de Agregar habilitada sobre Terceros

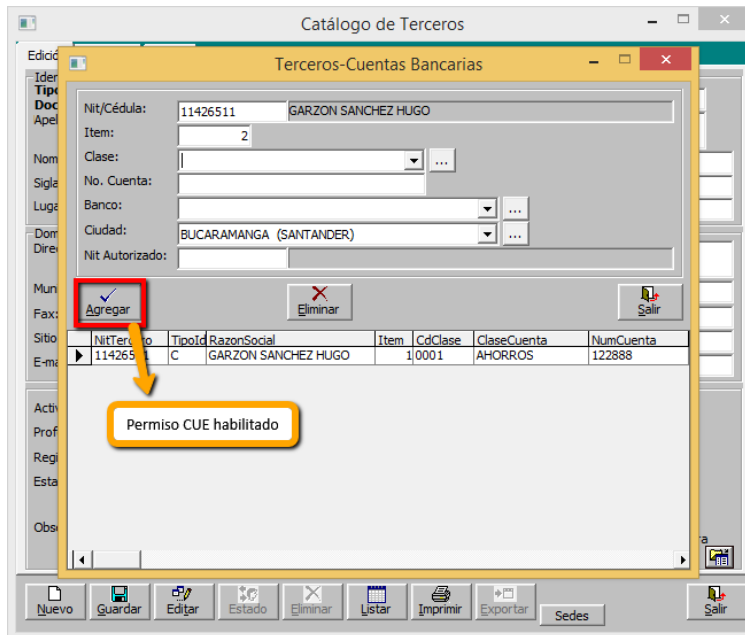

- **Requerimientos No.450 TRANSPORTES NG**

En requisiciones de inventario se agregó el campo referencia en detalle. Cada ítem permite relacionar una referencia de hasta 250 caracteres.

Requisiciones

Responsable: 19416295 AMAYA JOSE ALIRIO  
 Dependencia: COMPRAS  
 Centro Costo: RODAMIENTO 0003  
 Sub-Centro: CENTRO 4120  
 Concepto: REQUISICION DE INSUMOS RQ01 (REQ)

Requisición No. 26 Cla: 01  
 Fecha Emisión: 01/ago/2007  
 Vigencia Hasta: 01/ago/2007  
 Modalidad: CONSUMO  
 Entrega No. 0 01  
 Fecha Entrega: --/--/--  
 Estado Actual: ACTIVO  
 Anulado  Editado   
 Fecha Anulado: --/--/--

Información del Cliente:  
 Nit/Cédula: 920030020 SISTEMAS COMERCIALES SYSCOM S.A.  
 Agencia: 0  
 Contrato No. 0 01

Detalle de artículos | Más Información | Listado

Item	Código del Artículo	Detalle de Artículo	Cantidad	Unidad	Valor Unitario			
1	ME001	ESCRITORIO METALICO	1	Unidad (00)	1.200.000,00	Agregar	Eliminar	
Item	Código	Descripción	Cantidad	Unid	Unidad	VrUnitario	Valor Total	Tipo
▶	1ME001	ESCRITORIO METALICO	1,00	0001	Unidad	1.200.000,00	1.200.000,00	OD

Descripción:  
 Referencia: CAMPO AMPLIO MAS DE 100 CARACTERES  
 Sub-Grupo: ESCRITORIOS Y SILLAS 150201 (MUEBLES Y ENSERES)

TOTAL: 1,00 1.200.000,00

Nuevo Guardar Editar Anular Aprobar Eliminar Listar Imprimir Salir

• **Requerimiento No.452. Transportes NG**

Se creó opción para validar órdenes de servicio pendientes de cumplimiento.

- **VCS** (Validar Cumplidos En La Orden De Servicio Especial)
- **NOC** (Numero Máximo De Ordenes Pendientes De Cumplido)
- **Permiso: CUM**-Permitir Ordenes con pendientes por cumplimiento

Si la opción VCS se encuentra habilitada se validaran los cumplidos de órdenes de servicio especial pendientes al momento de guardar el documento.

Tener en cuenta:

- El valor de la opción **NOC**, la cual indica el número máximo de órdenes de servicio pendientes por cumplir. Si el valor es 0 indica que no puede tener órdenes

pendientes de cumplimiento, es decir con al menos una orden el usuario visualizará el mensaje.

- El tipo de afiliación del vehículo.  
 Si el vehículo es propio, se evaluará ordenes de servicio por cumplir por el conductor.  
 Si el tipo de afiliación del vehículo es diferente a propio se evaluarán ordenes de servicio por cumplir tanto del vehículo como del conductor.

**Prueba bajo las siguientes condiciones**

- ✓ Opción VCS: Si
- ✓ Opción NOC: 1
- ✓ Tipo de afiliación del vehículo: Propio
- ✓ Numero de órdenes de servicio pendientes registradas al conductor (como es propio se evalúa por conductor) : 2
- ✓ Nivel de usuario de prueba: 4

Ordenes de Servicio

Opciones:  
 Documento: OSA ORDEN DE SERVICIO Tipo: Fecha Orden: Entre: 01/ene/2008 y 31/dic/2008  
 Compañía:  Tipo Orden:  Despacho:  
 Nit de Cliente:  Orden:  
 Agendar:  Afiliación:  
 Vehículo:  Estado:  
 Tercero:  No Anulados  Sin Aprobar  Cumplido  
 Conductor: 100949352000  Solo Anulados  Aprobado  Sin Cumplido  
 Campo:  Destino:  Facturado  Con Liquidación  
 Servicio:  Sin Facturar  Sin Liquidación

Opciones del Reporte:  
 Formato: 01 Predeterminado

Ordenes de Servicio												
TipDoc	Num Orden	CdCia	Compania	Modalidad	Fecha	FecDespacho	FecRecibo	PlacaVeh	NumVeh	TipoAfVeh	TipoId	IdCliente
OSA	401		BUCARAMANGA	SAESPECIALA	30/jun/2008	30/jun/2008		FJS501	1002	TERCEROS	C	7333840
OSA	701		BUCARAMANGA	SAESPECIALA	01/ene/2008	01/ene/2008		DFG888	1566	PROPIO	C	8042383

**Prueba bajo las siguientes condiciones**

- ✓ Opción VCS: Si
- ✓ Opción NOC: 2
- ✓ Tipo de afiliación del vehículo: Tercero
- ✓ Numero de órdenes de servicio pendientes registradas al vehículo: 1
- ✓ Número de órdenes de servicio pendientes registradas al conductor: 3
- ✓ Nivel de usuario: 3
- ✓ Permiso CUM: NO

Por vehículo no se alcanzan a superar las ordenes, pero por conductor si, el mensaje que se visualiza será para el conductor

**Ordenes de Servicio**

Opciones:  
 Documento: OSA ORDEN DE SERVICIO Tipo: Fecha Orden: Entre: 01/ene/2008 y 31/dic/2008  
 Compañía:  Tipo Orden:  Despacho:  
 Nit de Cliente:  Orden:  
 Agencia:  Afiliación:  
 Vehículo: FJS501 No.1002 (2001) Config:2 TERCEROS  Estado:  
 Tercero:  No Anulados  Sin Aprobar  Cumplido  
 Conductor:  Solo Anulados  Aprobado  Sin Cumplido  
 Campo:  Destino:  Facturado  Con Liquidación  
 Servicio:  Sin Facturar  Sin Liquidación

Opciones del Reporte:  
 Formato: 01 Predeterminado Listar Imprimir Exportar Salir

TipDo	Num	Orden	CdCia	Compania	Modalidad	Fecha	FecDespacho	FecRecibo	PlacaVeh	NumVeh	TipoAfVeh	TipoId	IdCliente
OSA	4	01	BUCARAMANGA	(SA)ESPECIAL	30/jun/2008	30/jun/2008			FJS501	1002	TERCEROS	C	7333840

Ordenes pendientes por vehiculo = 1

**Ordenes de Servicio**

Opciones:  
 Documento: OSA ORDEN DE SERVICIO Tipo: Fecha Orden: Entre: 01/ene/2008 y 31/dic/2008  
 Compañía:  Tipo Orden:  Despacho:  
 Nit de Cliente:  Orden:  
 Agencia:  Afiliación:  
 Vehículo:  Estado:  
 Tercero:  No Anulados  Sin Aprobar  Cumplido  
 Conductor: 100949352000 CACERES MONTOYA JOSE VICENTE  Solo Anulados  Aprobado  Sin Cumplido  
 Campo:  Destino:  Facturado  Con Liquidación  
 Servicio:  Sin Facturar  Sin Liquidación

Opciones del Reporte:  
 Formato: 01 Predeterminado Listar Imprimir Exportar Salir

TipDo	Num	Orden	CdCia	Compania	Modalidad	Fecha	FecDespacho	FecRecibo	PlacaVeh	NumVeh	TipoAfVeh	TipoId	IdCliente
OSA	4	01	BUCARAMANGA	(SA)ESPECIAL	30/jun/2008	30/jun/2008			FJS501	1002	TERCEROS	C	7333840
OSA	7	01	BUCARAMANGA	(SA)ESPECIAL	01/ene/2008	01/ene/2008			DFG888	1566	PROPIO	C	8042383
OSA	8	01	BUCARAMANGA	(SA)ESPECIAL	01/ene/2008	01/ene/2008			DFG888	1566	PROPIO	N	8600261

Ordenes pendientes por conductor = 3

**Prueba bajo las siguientes condiciones**

- ✓ Opción VCS: Si
- ✓ Opción NOC: 2
- ✓ Tipo de afiliación del vehículo: Tercero
- ✓ Numero de órdenes de servicio pendientes registradas al vehículo: 2
- ✓ Número de órdenes de servicio pendientes registradas al conductor: 3
- ✓ Nivel de usuario: 4

Ordenes de Servicio

Opciones:  
 Documento: OSA ORDEN DE SERVICIO Tipo: Fecha Orden: Entre: 01/ene/2007 y 31/dic/2007  
 Compañía:  Tipo Orden:  Despacho:  
 Nit de Cliente:  Orden:  
 Agencia:  Afiliación:  
 Vehículo: AAA123 No. 1002 (2001) Config: 2 TERCEROS  Estado:  
 Tercero:  No Anulados  Sin Aprobar  Cumplido  
 Conductor:  Solo Anulados  Aprobado  Sin Cumplido  
 Campo:  Destino:  Facturado  Con Liquidación  
 Servicio:  Sin Facturar  Sin Liquidación

Opciones del Reporte:  
 Formato: 01 Predeterminado [Listar] [Imprimir] [Exportar] [Salir]

TipDo	Num Orden	CdCla	Compania	Modalidad	Fecha	FecDespacho	FecRecibo	PlacaVeh	NumVeh	TipoAfVeh	TipoId	IdCliente
OSA	301		BUCARAMANGA	SAESPECIAL	31/dic/2007	31/dic/2007		AAA123	0	TERCEROS	C	7333840

Ordenes Pendientes cumplido año 2007 = 1

Ordenes de Servicio

Opciones:  
 Documento: OSA ORDEN DE SERVICIO Tipo: Fecha Orden: Entre: 01/ene/2008 y 31/dic/2008  
 Compañía:  Tipo Orden:  Despacho:  
 Nit de Cliente:  Orden:  
 Agencia:  Afiliación:  
 Vehículo: AAA123 No. 1002 (2001) Config: 2 TERCEROS  Estado:  
 Tercero:  No Anulados  Sin Aprobar  Cumplido  
 Conductor:  Solo Anulados  Aprobado  Sin Cumplido  
 Campo:  Destino:  Facturado  Con Liquidación  
 Servicio:  Sin Facturar  Sin Liquidación

Opciones del Reporte:  
 Formato: 01 Predeterminado [Listar] [Imprimir] [Exportar] [Salir]

TipDo	Num Orden	CdCla	Compania	Modalidad	Fecha	FecDespacho	FecRecibo	PlacaVeh	NumVeh	TipoAfVeh	TipoId	IdCliente
OSA	601		BUCARAMANGA	SAESPECIAL	03/ene/2008	03/ene/2008		AAA123	0	TERCEROS	C	8042383

Pendientes por cumplido del 2008 = 1

Si fuera un usuario nivel 3 sin el permiso CUM solo visualiza el primer mensaje del vehículo.

Para usuarios con el permiso CUM se visualiza el mensaje tanto del vehículo como el conductor porque los dos sobrepasan el número máximo de órdenes de servicio Especial pendientes por cumplir

Orden de Servicio - Especiales

- Información del Cliente:		<b>ORDEN No.</b> 10 Cla: 01	
Nit/Cédula:	999666777 ALCALDIA DE BUCARAMANGA	Fecha Orden:	01/ene/2008
Agencia:		Tipo de Orden:	EXTERNA
- Vehículo:		Fecha Despacho:	01/ene/2008 22:17
Placa:	AAA123 /NUEVA TRANSPORTADORA BUS CORRIENTE DODGE Modelo:2001	Referencia:	Cumplido
Remolque:	/TERCEROS Estado:MANTENIMIENTO /Matricula: PARTICULAR	Factura No.	0 01
Conductor:	11444903 PARDO HERNANDEZ LEANDRO	Estado:	RADICADO
Ruta:		Liquidación:	
Ruta:	ARMENIA_BOGOTÁ 0003	Origen:	ARMENIA (QUINDIO)
Campo:	POZO 1	Anulado	<input type="checkbox"/>
Servicio:		Editado	<input type="checkbox"/>
Descripción:	prueba val		
Cantidad:	18		
Tarifa de Cliente:	0,00		

General | Listado

Observaciones:

Funcionario: dina

Aprobación:

Valor Cliente: 0,00 Valor Tercero: 0,00 Anticipo: 0,00

Nuevo Guardar Editar Cerrar Anular Eliminar Listar Imprimir Exportar Abrir Salir

**ORDEN DE SERVICIOS ESPECIALES**

⚠ El vehículo 'AAA123', tiene ordenes de servicio pendientes por cumplido  
¿ Desea continuar de todas maneras y crear otra orden ?

Sí No Cancelar

Orden de Servicio - Especiales

- Información del Cliente:		ORDEN No. 10 Cla: 01	
Nit/Cédula:	999666777 ALCALDIA DE BUCARAMANGA	Fecha Orden:	01/ene/2008
Agencia:		Tipo de Orden:	EXTERNA
- Vehículo:		Fecha Despacho:	01/ene/2008 22:17
Placa:	AAA123 /NUEVA TRANSPORTADORA BUS CORRIENTE DODGE Modelo:2001	Referencia:	Cumplido
Remolque:	/TERCEROS Estado:MANTENIMIENTO /Matricula: PARTICULAR	Factura No.:	0 01
Conductor:	11444903 PARDO HERNANDEZ LEANDRO	Estado:	RADICADO
- Ruta:		Liquidación:	
Ruta:	ARMENIA _BOGOTÁ 0003	Origen:	ARMENIA (QUINDIO)
Campo:	POZO 1		
- Servicio:			
Descripción:	prueba		
Cantidad:	18		
Tarifa de Cliente:	0,00		

General Listado

Observaciones:

Funcionario: dina

Aprobación:

Valor Cliente: 0,00 Valor Tercero: 0,00 Anticipo: 0,00

Nuevo Guardar Editar Cerrar Apurar Eliminar Listar Imprimir Exportar Abrir Salir

**ORDEN DE SERVICIOS ESPECIALES**

⚠ El conductor 'PARDO HERNANDEZ LEANDRO' cédula:11444903, tiene ordenes de servicio pendientes por cumplido  
¿Desea continuar de todas maneras y crear otra orden ?

Sí No Cancelar

- **Requerimientos No.454 CTC**

En órdenes de trabajo, se modificó el procedimiento de sumatoria de servicios para excluir los pendientes.

Orden de Trabajo

Vehículo:  
**Placa:** FJS501 No. 1002 NUEVA TRANSPORTADORA BUS CORRIENTE DODGE ...  
 Kilometraje: 350 Kilometraje Actual: 350 Estado: 0003 MANTENIMIENTO ...  
**Remolque:** 0 ...  
 Kilometraje: Kilometraje Actual: 0 Estado: ...  
**Conductor:** 100949352000 CACERES MONTOYA JOSE VICENTE ...

**ORDEN No. 15** Cla: **01**  
 Fecha: 01/sep/2010  
 Fecha Apertura: 01/sep/2010 10:33  
 Vigencia Hasta: 01/oct/2010  
 Estado Orden: ACTIVO ...  
 Fecha de Cierre: -- -- --  
 Requisición: 0 01  
 Estado Vehículo: MANTENIMIENTO ...  
 Fecha Creación: 24/dic/15 10:36 AM  
 Usuario: SUPERVISOR  
 Anulado  Editado

Supervisor: 920030020 SISTEMAS COMERCIALES SYSCOM S.A ...  
 Tipo de Orden: MANTENIMIENTO ...  
 Centro de Servicio: SERVICENTRO JIMENEZ ...  
 Nit Centro Servicio: 90423837 AGUIRRE BOLIVAR DITER

Diagnóstico | **Trabajos a Realizar** | Repuestos/Servicios | Comentarios | Listado | Mantenimientos Preventivos

Item	Concepto del Servicio	Tipo de Servicio	Id Operario	Cantidad	Unidad	Costo Unitario				
0		INTERNA	77654321	1						
Descripción: CACERES CACERES CARLOS Tipo de Mantenimiento: TERMINADO Estado de Trabajo: Terminado Fecha/Hora de Servicio: 01/sep/2010 08:26 <input type="checkbox"/> Repuestos <input type="checkbox"/> Mano de Obra										
TipoServ	IdOperario	Cantidad	UndMed	VrUnit	ValorTotal	CdMtt	TipoMtt	IdEstl	Estado	Fecha
INTERNA	77654321	10,00	horas	000,00	100.000,00	00003	PREVENTIVO	0001	TERMINADO	01/sep/10 10:33 AM
INTERNA	77654321	5,00	horas	753,98	28.769,90	0001	PREVENTIVO	9998	CERRADO	01/sep/10 10:34 AM

Total Unidades: 5,00 Total Servicios: **28.769,90**

Solo se visualizara la sumatoria de los servicios con estado Terminado

Nuevo Guardar Editar Anular Eliminar Cerrar Abrir Listar Imprimir Exportar Salir

En el informe de tipo consecutivo de órdenes se visualizara el total de Servicios con Estado Cerrado.

Listados de Ordenes de Trabajo

Opciones:

Compañía:  Fecha de Creación:  Fecha de Orden: Entre: 01/sep/2010 Y 30/sep/2010

Vehículo:  Consecutivo:

Remolque:  Centro de Servicio:  Modalidad:

Nit Poseedor:  Tipo de Orden:

Conductor:  Estado de orden:

Supervisor:  Tipo de Solicitud:

Operario:  Estado Solicitud:

Repuestor:  Grupo Propiedad:

Concepcion:  Estado Servicio:  Incluir Anulados  Solo Abiertos

Sistema:  Solo Anulados  Cerrados

Opciones del Reporte:

Tipo de Reporte: **Consecutivo** Formato: 01 Consecutivo (Hz)

Listar Imprimir Exportar Salir

NumOrden	CdCia	Compania	Fecha	FechaOrden	FechaVence	PlacaVeh	kmVehiculo	nRemolque	kmRemolque	CdOperario	Operar
1501		BUCARAMANGA (SA)	01/sep/2010	01/sep/2010	01/oct/2010	FJ5501	350	0		077654321	CACER

Al listar el informe por Tipo Consecutivo la casilla VrServicio solo sumará los servicios con Estado Cerrado

Cuenta	VrRepuestos	VrManoObra	VrServicios
1	0,00	0,00	28.769,90

A nivel detallado al imprimir el reporte se puede incluir la exclusión del valor de los servicios que no estén terminados como se muestra a continuación

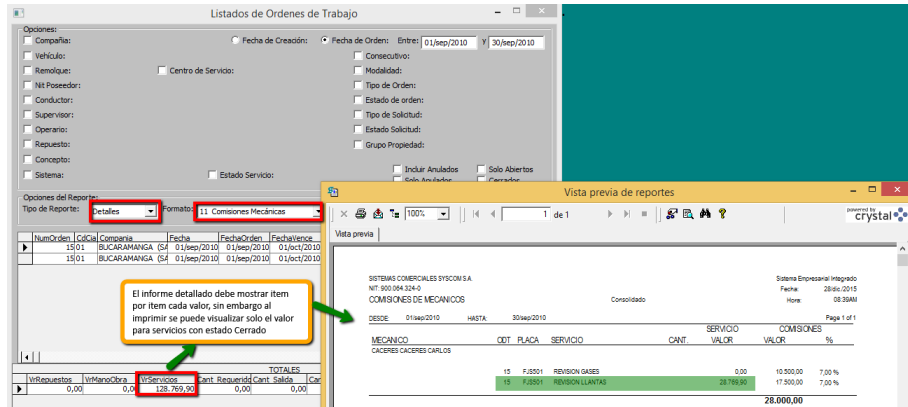

- **Requerimientos No.455 CTC**

En listados y consultas de órdenes de trabajo, se incluyó el filtro Grupo de propiedad del vehículo.

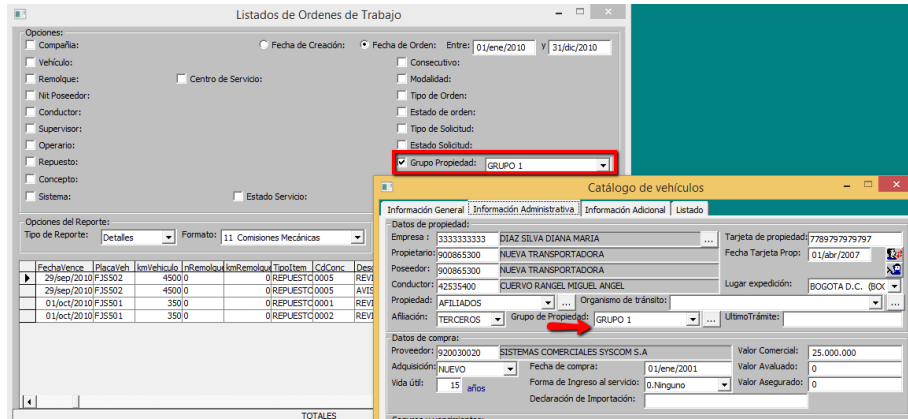

- **Requerimientos No.457 TRANSPORTES NG**

En factura de transporte, se incluyó validación de orden de servicio para no permitir duplicados.

En versiones anteriores permitía agregar más de una vez un mismo número de orden de servicio especial o de tratamiento como se evidencia en la siguiente imagen

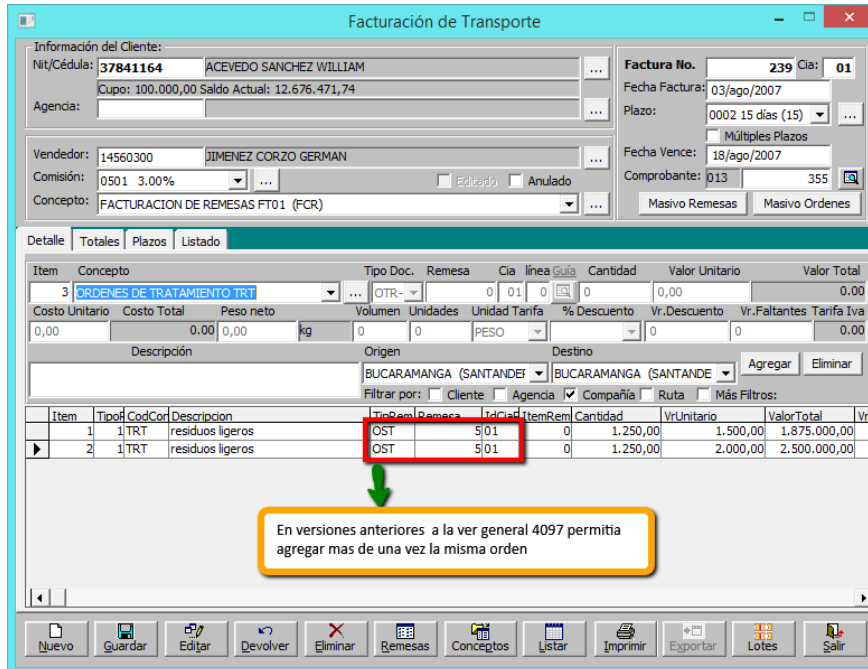

Con la corrección si en la factura ya se encuentra agregada la orden de servicio o de tratamiento visualizara el siguiente mensaje

Facturación de Transporte

Información del Cliente:  
Nit/Cédula: **1098643763** MANTILLA VEGA DIEGO FERNANDO  
Cupo: 0,00 Saldo Actual: 67.500,00  
Agencia: ...  
Vendedor: 0  
Comisión: ...  
Concepto: FACTURACION DE REMESAS FT01 (FCR)

Factura No. **213** Cla: **01**  
Fecha Factura: 01/sep/2010  
Plazo: ...  
Múltiples Plazos  
Fecha Vence: 01/sep/2010  
Comprobante: 013 331

Detalle | Totales | Plazos | Listado

Item	Concepto	Tipo Doc.	Orden	Cia	línea	Guía	Cantidad	Valor Unitario	Valor Total			
2	ORDENES DE SERVICIO ESPECIAL FOSE	OSA	5	01	0	10	100.000,00	1.000.000,00				
99,6												
	Costo Unitario	Costo Total	Peso neto	Volumen	Unidades	Unidad Tarifa	% Descuento	Vr.Descuento	Vr.Faltantes	Tarifa Iva		
	1.000,00	10,00	h	0	0	PESO	0	0	0	0		
	Descripción		Origen	Destino								
	Servicio con operadores (auxiliares)		SANTA MARTA (MAGDALENA)	SANTA MARTA (MAGDALENA)		Agregar Eliminar						
	Filtrar por: <input checked="" type="checkbox"/> Cliente <input type="checkbox"/> Agencia <input checked="" type="checkbox"/> Compañía <input type="checkbox"/> Ruta Más Filtros:											
	Item	Tipos	CodCor	Descripcion	TipDoc	Orden	IdCia	ItemRem	Cantidad	VrUnitario	ValorTotal	Vr
	1	1	FOSE	Servicio con operadores (auxiliares)	OSA	5	01	0	10,00	100.000,00	1.000.000,00	

Al intentar agregar la misma orden en la factura

FACTURACION DE TRANSPORTE

El registro de orden No.5 01 ya fué agregado al documento

Aceptar

Nuevo Guardar Editar Devoiver Eliminar Ordenes Conceptos Listar Imprimir Exportar Lotes Salir

- **Requerimiento Aprobación de Cuentas Blue Marlin**

En aprobación de cuentas por pagar se incluyó filtro Número de Factura.

Aprobación de Facturas (cuentas por pagar)

Aprobación | Listado

Cuentas por pagar

Compañía:  Tipo:  Estado: RADICADO  
 Cuenta:  Factura: 785454  Fecha de Emisión:  
 Proveedor:  Fecha de Vencimiento:

* Tipo	Factura	Cia	Item	Saldo Actual	Vr Total	Vr Abonado	Emisión	Fecha Vence	Cuenta	Nit Pro
OTR	785454	01	1	1.164.000,00	1.164.000,00	0,00	06/ago/2007	21/ago/2007	220505	804238

Tipo: ENT    Factura: 177    Cia: 01    Item: 1    Nit Proveedor: 80423837    Total: 0.00  
 Por Factura     Selección Múltiple

- **Requerimiento Petromil. Permiso Agregar o Quitar Documentos de Agencias**

En agencias se habilitó el permiso DOC (Agregar o Quitar documentos).

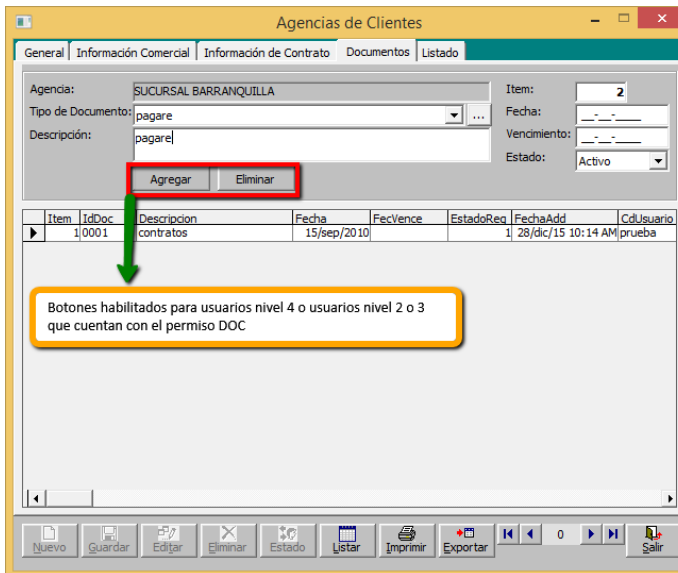
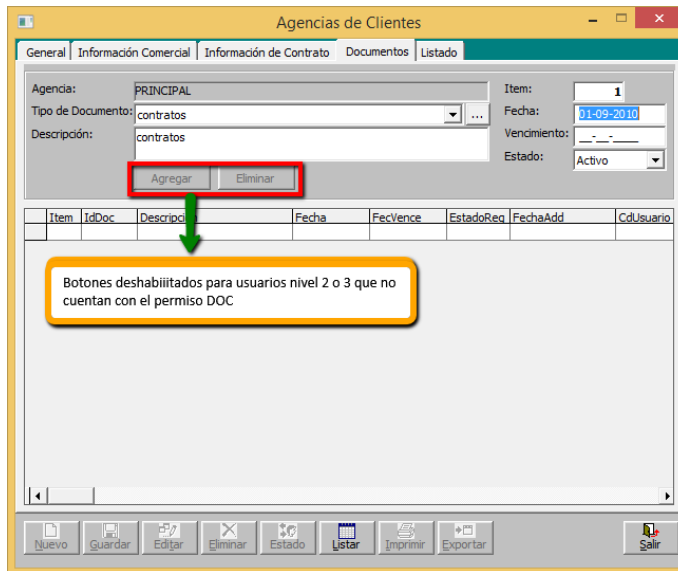

- **Requerimiento Medellín. Inhabilitar % de descuento en la ventana de aplicación de los recibos de caja.**

En aplicación de facturas de recibos de caja, se deshabilitó el campo porcentaje de descuento.

Aplicación y Cancelación de Documentos

Documentos Pendientes:

Cliente: 37841164 ACEVEDO SANCHEZ WILLIAM Saldo: 6.185.186,03  
 Agencia: 01 SUCURSAL BARRANQUILLA Fecha de pago: 01/sep/2010

Se inhabilito % descuento, ya que los descuentos deben ser calculados antes de iva y el % los calcula sobre el valor el valor aplicado (valor neto). Si se requiere aplicar descuento el usuario debe indicar el valor del descuento

Item	Tipo	Documento	Cia	NV	Valor Aplicado	% Descuento	Vr. Descuento	Detalle
1	FCR	155	01	1	844.447,03	0,00	0,00	CANCELACION DE FACTURAS
2	FCR	124	01	1	80.025,00	0,00	0,00	CANCELACION DE FACTURAS
3	FCR	125	01	1	900.000,00	0,00	0,00	CANCELACION DE FACTURAS
4	NDB	42	01	1	595,00	0,00	0,00	Liquidación de intereses poi

TOTAL PAGADO: 2.000.000,00  
 VALOR DEL RECIBO: 2.000.000,00  
 Total Por Abonar: 2.000.000,00  
 Total Abonado: 1.825.067,03  
 Diferencia: 174.932,97

Vencimientos

### CAMBIOS NOMINA

- **Correcciones informe Nomina Salarios UGPP**

Se realizaron las siguientes correcciones al informe UGPP el cual había sido creado en la ver 4096.

- ✓ Permitir Seleccionar rango de meses para generación del REQ\_INF\_NOMINA\_SALARIOS de la UGPP.

Imagen Ver 4096

UGPP-Reporte de Nómina Salarios

Opciones:  
Nómina del Año: 2012  Mes: Febrero

Formato de Archivo: Libro de Microsoft Excel 8.0 (Excel 97, 2000 y 2003)

Nombre de Archivo: D:\SYSCOM\Syscom40\Log\Nomina\_2012.xls

Procesar Exportar Salir

VincLaboral	AltoR	Tipod	IdEmpleado	Tipod	NumDocApo	Nombre	Carg
Contrato Laboral		CC	79592370	CC	79592370	Acevedo Ramirez Juan H	CONC
Contrato Laboral		CC	79595283	CC	79595283	Acosta Alvarado Juan G	COOF
Contrato Laboral		CC	79740334	CC	79740334	Acosta Hernandez Juan	LIDEF
Contrato Laboral		CC	79789127	CC	79789127	Acosta Valero Juan Carl	JEFE
Contrato Laboral		CC	79852413	CC	79852413	Alarcon Cano Juan Carlo	COOF
Contrato Laboral		CC	79879406	CC	79879406	Alayon Lopez Juan Carlo	ORIE
Contrato Laboral		CC	79898122	CC	79898122	Alba Timote Jota Erre	LIDEF
Contrato Laboral		CC	79948038	CC	79948038	Aleman Martinez Jose Re	COOF
Contrato Laboral		CC	79948315	CC	79948315	Alfr	
Contrato Laboral		CC	79966484	CC	79966484	Alv	
Contrato Laboral		CC	1122120610	CC	1122120610	Alv	
Contrato Laboral		CC	1122122318	CC	1122122318	Am	
Contrato Laboral		CC	1122123583	CC	1122123583	Am	

Imagen Ver 4097

UGPP-Reporte de Nómina Salarios

Opciones:  
Nómina del Año: 2010  Mes: Marzo  Hasta: Junio

Formato de Archivo: Libro de Microsoft Excel 8.0 (Excel 97, 2000 y 2003)

Nombre de Archivo: D:\SYSCOM\Syscom40\Log\Nomina\_2010.xls

Procesar Exportar Salir

VincLaboral	AltoR	Tipod	IdEmpleado	Tipod	NumDocApo	Nombre	Carg
TERMINO FIJO		CC	80423837	CC	80423837	AGUIRRE BOLIVAR DITE	OPER
TERMINO INDEFINIC		CC	19416295	CC	19416295	AMAYA JOSE ALIRIO	CAJE
TERMINO INDEFINIC		CC	37582300	CC	37582300	ARENAS GARCIA AMPAR	ANAL
TERMINO INDEFINIC		CC	37582300	CC	37582300	ARENAS GARCIA AMPAR	ANAL
TERMINO INDEFINIC		CC	51851244	CC	51851244	BERNAL TORRES ROSAL	SECR
TERMINO INDEFINIC		CC	51851244	CC	51851244	BERNAL TORRES ROSAL	SECR
TERMINO FIJO		CC	77654321	CC	77654321	CACERES CACERES CAR	DIRE
TERMINO FIJO		CC	77654321	CC	77654321	CACERES CACERES CAR	DIRE
TERMINO INDEFINIC		CC	63454545	CC	63454545	CAMARGO CRUZ LINA M	ANAL
TERMINO INDEFINIC		CC	63454545	CC	63454545	CAMARGO CRUZ LINA M	ANAL
TERMINO INDEFINIC		CC	79395309	CC	79395309	CAMPOS REYES ELIZABE	AUX.
TERMINO INDEFINIC		CC	79395309	CC	79395309	CAMPOS REYES ELIZABE	AUX.
TERMINO INDEFINIC		CC	11446159	CC	11446159	CASALLAS MARTINEZ JU	OPER

- ✓ Se corrige el tipo de vinculación que se reporta en la columna B del Informe Nomina\_Salarios, anteriormente era asignado automáticamente dependiendo el tipo de Cotizante registrado en el contrato, en la versión 4097 se agrego una nueva opción sobre los tipos de contrato para escribir la denominación de vinculación laboral de acuerdo a la UGPP

IdTipCon	TipoContrato	Duracion	Vincl_abUapp
0001	TERMINO INDEFINIDO	0	
0002	TERMINO FIJO	1080	
0003	TERMINO FIJO INFERIOR A UN AÑO	360	
0004	DE OBRA O LABOR	0	
0005	TRANSITORIO	30	
0006	CONTRATO LABORAL	0	CONTRATO LABORAL
0007	PENSIONADO	0	PENSIONADO
0008	APRENDIZ SENA ETAPA PRODUCTIVA	0	APRENDIZ SENA ETAPA
0009	ESTUDIANTE - PASANTIA	0	ESTUDIANTE - PASANTIA
0010	APRENDIZ SENA ETAPA LECTIVA	0	APRENDIZ SENA - ETAPA

- ✓ Se vincularon datos que se registran en el menú Autoliquidación-Datos de la Empresa del aplicativo de Nomina para que con esta información sea diligenciada en el encabezado del informe Nomina Salarios de la UGPP

- 2. Utilizar una hoja de cálculo por cada AÑO de nómina.
- 3. Diligenciar el formato PAGOS NO INCLUIDOS EN IBC.

NIT APORTANTE: 900064324 RAZÓN SOCIAL: SISTEMAS COMERCIALES SYSCOM S.A. EXCEDENTE

NOMBRE DEL SOFTWARE UTILIZADO PARA LIQUIDAR LA NÓMINA: SYSCOM 40 Nómina

**Datos básicos del trabajador**

Registre el tipo de vínculo laboral con el trabajador si es permanente durante este periodo al servicio de actividades de alto riesgo para la salud Indicado en el art. 2 del Decreto 2090 de 2010.	CC si es cédula de ciudadanía. CE para cédula de extranjería. TI si es tarjeta de identidad según el documento de identificación actual del trabajador.	CC si es cédula de ciudadanía. CE para cédula de extranjería. TI si es tarjeta de identidad, correspondiente al documento de identidad del trabajador con el que se realizaron los aportes a la seguridad social en el periodo.	Registre el número de identificación del trabajador con el que se realizaron los aportes a la seguridad social en el periodo.	Digite apellidos y nombres del trabajador.	Digite el cargo que ocupó el trabajador en el periodo.	Digite el número de identificación del trabajador.
---	---	---	---	--	--	--

Verificar Empleado

Instructivo: **NÓMINA SALARIOS** PAGOS NO INCLUIDOS EN IBC

Autoliquidación-Datos de la Empresa Aportante

Tipo de identificación: **Excedente Extranjero** No. Identificación: 900064324 Div: 0

Razón Social: **SISTEMAS COMERCIALES SYSCOM S.A.**

NIT ReptLegal: 79955283

Rep. Legal: Juan Gabriel Acesta Alvarado

Dirección: CARRERA 19 No. 34-64

Ciudad: BOGOTÁ D.C. (BOGOTÁ D.C.)

Teléfono: 6521919 Fax: 6522626

E-mail:

Clase de Aportante: **B** Menos de 200 cotizantes Tipo de Persona:  Jurídica  Natural  Mixta

Naturalización Jurídica:  Pública  Privada

Código DANE de Actividad Económica: 2015

Código del Operador de Información: 0

Tipo de Acción (Concordato, Liquidación, etc.): **0** No Aplica

Fecha de Inicio del Concordato:

Fecha de Finalización de Actividades:

Tipo de Aportante: **1**

Fecha de Matrícula Mercantil:

Aportante exonerado de Aportes Parafiscales.  
 Aportante acogido por la Ley 1439 de 2010, Art. 5

guardar Editar Eliminar Salir

- ✓ Se corrigió para que solo registre fecha de Retiro (Columna K del Informe Nomina Salarios de la UGPP) en el mes que ocurrió la novedad

B	C	D	E	F	G	H	I	J	K	L	M
1. Tipo de vinculación laboral	2. Actividad de alto riesgo para AFP	3. Tipo de documento de identificación actual del trabajador	4. Documento de identificación actual del trabajador	5. Tipo de documento de identificación del trabajador (pago de aportes)	6. Documento de identificación del trabajador (pago de aportes)	7. Nombre del trabajador	8. Cargo del trabajador	9. Fecha de vinculación	10. Fecha de retiro	11. Año nómina	12. Mes nómina
AFRENDIC SENA ETAPA PRODUCTIVA	CC	1024474248	CC	1024474248	CC	1024474248	Quitan Quijan Luis F4	AFRENDIC SENA ETAPA PRODUCTIVA	15/01/2011	2012	1
TERMINO INDEFINIDO	CC	1024474248	CC	1024474248	CC	1024474248	Quitan Quijan Luis F4 TECNICO	10/03/2012		2012	10
TERMINO INDEFINIDO	CC	1024474248	CC	1024474248	CC	1024474248	Quitan Quijan Luis F4 TECNICO	10/03/2012		2012	10
TERMINO INDEFINIDO	CC	1024474248	CC	1024474248	CC	1024474248	Quitan Quijan Luis F4 TECNICO	10/03/2012		2012	10
AFRENDIC SENA ETAPA PRODUCTIVA	CC	1024474248	CC	1024474248	CC	1024474248	Quitan Quijan Luis F4	AFRENDIC SENA ETAPA PRODUCTIVA	15/01/2011	2012	9
AFRENDIC SENA ETAPA PRODUCTIVA	CC	1024474248	CC	1024474248	CC	1024474248	Quitan Quijan Luis F4	AFRENDIC SENA ETAPA PRODUCTIVA	15/01/2011	2012	9
TERMINO INDEFINIDO	CC	1024474248	CC	1024474248	CC	1024474248	Quitan Quijan Luis F4 TECNICO	10/03/2012	09/03/2012	2012	3
TERMINO INDEFINIDO	CC	1024474248	CC	1024474248	CC	1024474248	Quitan Quijan Luis F4 TECNICO	10/03/2012		2012	4
TERMINO INDEFINIDO	CC	1024474248	CC	1024474248	CC	1024474248	Quitan Quijan Luis F4 TECNICO	10/03/2012		2012	5
TERMINO INDEFINIDO	CC	1024474248	CC	1024474248	CC	1024474248	Quitan Quijan Luis F4 TECNICO	10/03/2012		2012	6
TERMINO INDEFINIDO	CC	1024474248	CC	1024474248	CC	1024474248	Quitan Quijan Luis F4 TECNICO	10/03/2012		2012	7
TERMINO INDEFINIDO	CC	1024474248	CC	1024474248	CC	1024474248	Quitan Quijan Luis F4 TECNICO	10/03/2012		2012	8
TERMINO INDEFINIDO	CC	1024474248	CC	1024474248	CC	1024474248	Quitan Quijan Luis F4 TECNICO	10/03/2012		2012	9

solo se registra fecha de retiro para la nómina del mes en la que se retira.

- ✓ Corrección para no repetir cuentas contables en informe Nomina Salarios UGPP

Pagos que conforman el IBC	Pagos que conforman el IBC	Pagos que conforman el IBC	Pagos que conforman el IBC	Pagos que conforman el IBC	Pagos que conforman el IBC
21.2. Nombre cuenta contable pagos que conforman el IBC para contribuciones parafiscales de la protección social	21.2. Nombre cuenta contable pagos que conforman el IBC para contribuciones parafiscales de la protección social	21.2. Nombre cuenta contable pagos que conforman el IBC para contribuciones parafiscales de la protección social	21.2. Nombre cuenta contable pagos que conforman el IBC para contribuciones parafiscales de la protección social	21.2. Nombre cuenta contable pagos que conforman el IBC para contribuciones parafiscales de la protección social	21.2. Nombre cuenta contable pagos que conforman el IBC para contribuciones parafiscales de la protección social
salario integral	horas extras y recargos	horas extras y recargos	horas extras y recargos	horas extras y recargos	horas extras y recargos
21.1. Cuenta contable pagos que conforman el IBC para contribuciones parafiscales de la protección social	21.1. Cuenta contable pagos que conforman el IBC para contribuciones parafiscales de la protección social	21.1. Cuenta contable pagos que conforman el IBC para contribuciones parafiscales de la protección social	21.1. Cuenta contable pagos que conforman el IBC para contribuciones parafiscales de la protección social	21.1. Cuenta contable pagos que conforman el IBC para contribuciones parafiscales de la protección social	21.1. Cuenta contable pagos que conforman el IBC para contribuciones parafiscales de la protección social
510503001-510506001-520506001-720515001-730506001	520515001-720515001-730515001	520515001-720515001-730515001	520515001-720515001-730515001	520515001-720515001-730515001	520515001-720515001-730515001
21. Valor pagos que conforman el IBC para contribuciones parafiscales de la protección social	21. Valor pagos que conforman el IBC para contribuciones parafiscales de la protección social	21. Valor pagos que conforman el IBC para contribuciones parafiscales de la protección social	21. Valor pagos que conforman el IBC para contribuciones parafiscales de la protección social	21. Valor pagos que conforman el IBC para contribuciones parafiscales de la protección social	21. Valor pagos que conforman el IBC para contribuciones parafiscales de la protección social

Se corrigió para que las cuentas contables no se repitan en el caso de estar ligada una misma cuenta a diferentes tipos de nómina o mas de un concepto que este sumando en la coílumna.

- ✓ Cuando un empleado tiene novedad de ingreso y de retiro en un mismo mes, registrar en una línea los datos del empleado con un contrato (ejemplo contrato de retiro) y en otra línea los datos del contrato de ingreso.

B	C	D	E	F	G	H	I	J	K	L	M	N
1. Tipo de vinculación	2. Actividad de alto riesgo para AFP	3. Tipo de documento de identificación actual del trabajador	4. Documento de identificación actual del trabajador	5. Tipo de documento de identificación del trabajador (pago de aportes)	6. Documento de identificación del trabajador (pago de aportes)	7. Nombre del trabajador	8. Cargo del trabajador	9. Fecha de vinculación	10. Fecha de retiro	11. Año nómina	12. Mes nómina	13. Salario integral
APPENDIC SENAE TAPA PRODUCTIVA	CC	1024474246	CC	1024474246	CC	Quiñan Quiñan Luis F	APPENDIC SENAE TAPA	15/01/2011		2012		0
TERMINO INDEFINIDO	CC	1024474246	CC	1024474246	CC	Quiñan Quiñan Luis F	TECNICO	10/03/2012		2012		0
TERMINO INDEFINIDO	CC	1024474246	CC	1024474246	CC	Quiñan Quiñan Luis F	TECNICO	10/03/2012		2012		0
APPENDIC SENAE TAPA PRODUCTIVA	CC	1024474246	CC	1024474246	CC	Quiñan Quiñan Luis F	APPENDIC SENAE TAPA	15/01/2011		2012		0
APPENDIC SENAE TAPA PRODUCTIVA	CC	1024474246	CC	1024474246	CC	Quiñan Quiñan Luis F	APPENDIC SENAE TAPA	15/01/2011	03/03/2012	2012		0
TERMINO INDEFINIDO	CC	1024474246	CC	1024474246	CC	Quiñan Quiñan Luis F	TECNICO	10/03/2012		2012		0

- **Requerimiento COOPAF. Incluir NIT tercero en conceptos automáticos**

En Conceptos automáticos se agregó el campo Nit del tercero, para incluirlo en el asiento crédito de los deducidos.

Solo se lleva al crédito de la cuenta, no aplica para control de vencimientos

Conceptos Automáticos de nómina

Conceptos Listado

Número: 9

Concepto: PRESTAMOS 1 PR.1

Valor: 100.000,00 Aplicar a partir de: 27/feb/2010

Modalidad: VALOR Aplicar Hasta el día: --/--/----

Origen Valor: NINGUNO

Frecuencia: MENSUAL Período: 2

Observaciones: LIBRANZA CON BANCO BBVA

Nit Tercero: 800226098 BBVA SEGUROS GANADERO CIA DE SEGUROS

Inactivo Usuario: Fecha Creación:

Opciones de Selección:

Un Empleado 37582300 ARENAS GARCIA AMPARO

Centro de Costo:  No Aplicar en el período:

SubCentro Costo:

Tipo Nómina:

Dependencia:

Más Filtros:

El campo Nit solo se habilita para conceptos de tipo Deducido

Nuevo Guardar Editar Eliminar Listar Imprimir Salir

Conceptos de nómina

Conceptos Cuentas Listado

Concepto: PRESTAMOS 1 PR.1 Item: 2

Clase Cuenta: CREDITO  Débito  Crédito Tercero: Empleado

Cuenta: 220505 PROVEEDORES VARIOS

Tipo Nómina: **Cuenta contable que se va al nit ingresado en el concepto automático**

Dependencia:

Fondo:

CodConce	Concepto	Item	NClase	CodCuenta	NomCuenta
PR.1	PRESTAMOS 1	1	1	510505	NOMINA
▶ PR.1	PRESTAMOS 1	2	2	220505	PROVEEDORES VARIOS

Nuevo Guardar Editar Imprimir Eliminar 0 Salir

Elaboración de Comprobantes

Encabezado del Comprobante:  
 Tipo Comprobante: NOM NOMINA 11  
 Modalidad: Predeterminado  
 Nit /Cédula: 920030020 BBVA SEGUROS GANADERO CIA DE SEGUROS  
 Tipo de Documento: NOM NOMINA  
 No. de Documento: 20100202 01  
 Cheque/Referencia: ADM

Número: 30 Cia: 01  
 Fecha: 28/feb/2010  
 Período: 28/feb/2010  
 Estado: CERRADO  
 Fecha Dev: Anulado Editado

Item	Código de Cuenta	Detalle del Comprobante	Valor Débito	Valor Crédito	Agregar	Eliminar
386	220505	PRESTAMOS 1	0,00	100.000,00		

Item Cuenta Detalle Valor Débito Valor Crédito NITercero Razón

377 510580  
 378 261010  
 379 510535  
 380 261020  
 381 513510  
 382 261090  
 383 250515  
 384 510505  
 385 510511  
**386 220505**  
 387 510530  
 388 238095  
 389 237006  
 390 510545

Nit Tercero: 800226098 BBVA SEGUROS GANADERO CIA DE SEGUROS  
 Agencia:  
 Vehículo:  
 Centro Costo:  
 Tipo de Factura  
 Sub-c  
 Docu  
 Conce  
 Base  
 Nit Referencia: 37582300  
 Cuenta de Pago  
 Ciudad:

Se cargó a la cuenta del concepto y al nit registrado en el concepto automático

166 28/dic/2015  
 Creación de Facturas CANCELACIÓN / Abonos  
 18.000,00 37582300 ARENA  
 0 001 37582300 ARENA  
 75.292.995,15 75.292.995,15 CREDITO DESCUADRE  
 0,00

PROVEEDORES VARIOS

Nuevo Guardar Editar Imprimir Anular Eliminar Pausa Abrir Importar Salir

• **Formato De Requerimiento nomina SYSCOM S.A. octubre 28 de 2015**

En resumen de nómina se creó el filtro ORIGEN, para consultar los conceptos cargados por novedades (valor OTROS).

, utilice

Si se requiere un informe o listado de lo cargado por Novedades de Nomina usar el filtro Otros (RECORDADNO QUE EL INFORME DE RESUMENES DE NOMINA SE LISTA DESPUES DE CARGADA Y GUARADA LA NOMINA), a continuación se muestra una imagen del cargue realizado por Novedades a un empleado y lo visualizado al aplicar el filtro Otros

Resumen de Nomina

Opciones:  
 Nómina:  
 Área:  
 Dependencia:  
 Centro Trabajo:  
 Centro Costo:  
 Tipo Contrato:  
 Empleado: 5559771  
 Concepto:

**RECORDAR**  
 El resumen de nomina se visualiza después de cargada y guardada la nomina.

Consecutivo Desde: Diciembre 2012  
 Detalles Hasta: Diciembre

Período:  
 Estado:  
 Clase:  
 Tipo Concepto:  
 Origen: OTROS

Incluir liquidaciones  Incluir Cargue Inicial  
 Solo Liquidaciones  Solo Cargue Inicial  
 Incluir contratos inactivos  Préstamo:  
 Incluir Empleados Inactivos

Opciones del Listado  
 Formato: 10 Resumen Conceptos / Mes

Detalles Resumen y Totales

Item	Código	Detalle del Concepto	Cantidad	Uv Unitario	Uv Total	Tarifa	Uv Base	Uv Período
1	AXR	AUXILIO DE ALIMENTACION	1	4.761.000,00	4.761.000,00	0,00	0,00	201212
2	AXR	AUXILIO RODAMIENTO	1	4.761.000,00	4.761.000,00	0,00	0,00	201212

Novedades de nómina

EMPLEADO: 5559771 Leal Sepulveda Juan Rogelio PERIODO: 1 Diciembre 2012

Contrato: 13 Salario Básico: 16.928.000,00 Aux. Transporte: 0,00 Entre: 01/06/2012 Y: 31/06/2012

Dependencia: ADMINISTRATIVA/ADMINISTRATIVA Fecha de Creación:  
 Nómina: GERENCIA Liquidación: MENSUAL Usuario:

Registro No. 3  
 Concepto: Clase: Unidad:  
 Detalle:  
 Cantidad: Valor Unitario: Valor Total: Total Devengados: 9.522.000,00  
 Total Deducidos: 0,00  
 Base: Tarifa: Diferencia: 9.522.000,00

Novedades, empleado: 5559771 (Período: 20121201)

Item	Código	Detalle del Concepto	Cantidad	Uv Unitario	Uv Total	Tarifa	Uv Base	Uv Período
1	AXR	AUXILIO DE ALIMENTACION	1	4.761.000,00	4.761.000,00	0,00	0,00	201212
2	AXR	AUXILIO RODAMIENTO	1	4.761.000,00	4.761.000,00	0,00	0,00	201212